

926

518

e

no

Căzănești - Ciutesti
Argeș

Parohia Ciutesti

Jud. Argeș

Căzănești - bis Cur. Paraschiva, M.
com. Ciutesti Sf. Gheorghe

926

~~1027~~

CHESTIONAR

PRIVITOR

LA MONUMENTELE ISTORICE

(Acest chestionar se va completa și înainta cu adresă oficială pe numele: D-lui Președinte al Comisiunii Monumentelor istorice, Administrația Casei Bisericii, în interval de două săptămâni de la ziua primirii lui)



Județul *Argeș*
 Comuna *Ciutest*
 Cătunul *Căzanești*

1) Felul monumentului. Numele și hramul.

Mănăstire
 Schit
 Biserică parohială *Una Biserica Parohiala cu Hramul Curioșilor*
 Biserici filiale *Paraschiva și Sfântul gheorghe.*

(Pentru fiecare biserică filială se va face chestionar aparte). *Nu se află nici una Biserica Filială*

.2) E de zid sau de lemn? E drept-unghiulară sau cu sănuri? *Biserica Parohială e de zid, drept unghiulară, cu un săn.*

3) Care e anul de fondare și numele ctitorilor? (Se va da numele ctitorilor de pe pisanie pomelnice și portrete ctitorești). *Biserica Parohială este clădită din temelie. În anul 1890 și terminată în anul 1902 cu contribuția obștească și prin înaltul Preotului: Ștefan gilescu, P. D. N. Jonescu, P. Ion Ciogăciu și gheorghe Popescu.*

4) Ce inscripții de fondare, săpate în piatră și lemn, sau zugrăvite sunt? (pe cât se pot descifra). *Nu sunt.*

Pentru fiecare biserică, indiferent de anul când a fost clădită, se va alcătui chestionar aparte

P. S. În cazul când aceste rubrici nu sunt suficiente, se vor anexa file, arătându-se numărul rubricii la care se referă.

5) Ce clădiri sau ziduri sunt pe lângă biserică și ce vechime au?

Nu sunt.

6) Are biserica pridvor cu stâlpi înflorați și chenare împodobite la uși și ferestre?

Nare

7) Are pietre de morminte vechi? Ce inscripții au? (pe cât se pot citi).

Nu sunt.

8) Zugrăvelile sunt vechi sau noi? Pedinafara bisericii sunt zugrăveli?

În mănăstire sunt zugrăveli noi.

Pe din afara bisericii nu sunt zugrăveli.

9) Tâmpla e de zid sau de lemn? Ce vechime are? E frumos împodobită?

Tâmpla este de zid și frumoasă împodobită și are vechimea de 20 ani.

10) Câte strane vechi și sfeșnice de lemn sculptate sunt?

Sunt 10 strane vechi luate de la Cimitirul Ciutesti și opt sfeșnice noi ale Parohiei.

11) Inventariul icoanelor vechi de la tâmplă și din biserică, chiar a celor scoase din uz, cu arătarea inscripțiilor ce au, și numele sfinților ce reprezintă.

Nu există.



12) Inventarul candelelor, cădelnițelor, discurilor, ripidelor, chivoturilor, crucilor de lemn ferecate, paftalelor, potirelor, și al întregii argintării vechi, precum și al candelabrelor vechi, (indicându-se inscripțiile ce au pe cât se pot ceti).

Nu există vechi de cât numai noi.

13) Inventariul veștmintelor vechi, chiar a celor scoase din uz.

Nu sunt.

14) Ce pomelnice vechi, manuscrite sau documente sunt? (Inventarul lor).

Nu sunt.

15) Inventarul cărților vechi de slujbă, cu arătarea titlurilor lor.

Doouă zănde de Cărți vechi adică: 12 Mincei un petoie mare, un Pentecostar, un Triod și un Ceaslov, luate de la Cimitirile Ciutesti și Cărdănești spre păstrare la Parohie.

16) Ce clopote vechi sunt și ce inscripții au?

Nu sunt clopote vechi.

17) Când s'a făcut ultima reparație mare a bisericii; s'a păstrat ce era vechi?

Există două Cimitire vechi unul la Ciutesti și unul la Cărdănești; Cimitirul de la Ciutesti reparat în anul 1868; iar cel de la Cărdănești în anul 1869. —

18) Ce legende istorice se povestesc despre acest sfânt locaș?

— Nimic

19) Ce lucruri istorice sunt prin prejur?: palate domnești, case boeresti, cule, case vechi țărănești, câmpuri de luptă, cruci de piatră mari (cu inscripția pe cât se poate descifra).

Nu sunt.



Seminatua Parohului (Superiorului),

Sigiliul Bisericii (Mănăstirii)

Pr. Paroh St. Gibescu

Ciutesti

(Com. Ciutesti, satul Ciutesti) jud. Arges

- 1) Bis. parohială cu hramul „Cur. Paraschiva și Sf. Gheorghe” nu este monument istoric, fiind construită la 1902 (v. Anuarul C. Bis. pag. 278, Chestionarul din 1921, anexat și Anuarul Episcopiei Argeșului pag. 161). —
- 2) Biserica de lemn, din satul Ciutesti, despre care vorbește raportul parohiei N° 16.723/921, de la dosar, nu este pomenită în niciunul din izvoarele de mai sus.

În Chestionarul bis. parohiale „Sf. Paraschiva și Sf. Gheorghe” aici anexat, se spune în trecut la art. 10, că această biserică are 10 stane vechi luate de la Cimitiul Ciutesti și la art. 15, că a luat mai multe cărți vechi de la Cimitiele Ciutesti și Căzăvesti, unde probabil sunt două biserici de lemn, despre cea de lemn din Ciutesti este vorba în raportul de mai sus.

Catografia Eparch. Argeșului din 1824, de J. Foașcu, la pag. 23 (jos) scrie de biserică Cur. Paraschiva, de lemn, din com. Ciutesti și de două biserici de lemn din satul Căzăvesti. —

Aceste biserici de lemn nefiind relevate și cercetate de către un delegat al Comisiunii Mon. Ist. Argeș, nu ne putem pronunța asupra lor.

Bibliografie

- Anuarul C. Bis. din 1909, pag. 278. —
" Eparch. Argeș, pag. 161. —
Catografia " " la 1824, de J. Foașcu, pag. 23.

Anexe

- Chestionarul din 1921
Relevanță nu există. —
Fotografii " " —

arhit. E. V. Costescu
1949.

Documentarea incompletă II



Argeș
Com. Ciintesti
Cat. Căzănești.

are chestionar

Parohia Ciintesti:

Bis. parohială cu hramul, Curioasa Parochia în Sf. Șteoșcu
e de fid. în răzmeri, fondată la 1890 și terminată în 1902 cu cheltui-
rile obștească și prin îndemnul preotului Ștefan Găleşcu, Pr.
D. N. Ionescu, Pr. Ion Ciogăscu și Șteoșcu Popescu.

1) Bis. parohială s'a datit dela 1895-1902 bis. filială din cat. Căzănești, cu
hramul Buna Vestire e minată și închisă.



ARGES

Com. Ciutești
~~Com. Căzănești~~

Ciutești

Parohia Ciutești

Biserica parohială cu hramul "Cuvioasa Paraschiva" și Sf. Gheorghe", e de zid cu sânnuri, fondat la 1890 și terminată în 1902 cu cheltuiala obștească și prin îndemnul preotului Stefan Gibescu Pr. D.N. Ionescu, Pr. Ioan Ciogescu, și Gheorghe Popescu.

D. M. I.
ARHIV
MONUMENTE ISTORICE
NR. FILĂ 8

1) Biserica parohială s'a clădit dela 1895 la 1902 Biserica filială din cătunul Căzănești cu hramul Buna Vestire e ruinată și închisă.

Very

Subdit
Verificator

MINISTERUL CĂMEREI ȘI ANTELOR
16. MAR. 1921 016723
REGISTRATURA GENERALĂ

2594

Data 28. II.

Parohia Comuna 1921 Martie 19

Căsteli.

Județul Arges.

Nº 4.

Domnule Administrator!

D. M. I.
ARHIVA
MONUMENTE ISTORICE
NR. FILĂ 6

30. III.

In original P. S. Episcop
spe a chibzui si hotara
ca nu se vede si
aut. b. din lege
Mireau

Dumop

Dule Semnatul, Preot Paroh, al succederei Parohiei, am onora a supune la Cunoștința Domnii voastre următoarele.

1) În această Comună, satul Căsteli, este ună biserică de lemn veche cu un turlet învâlită cu pita veche și foarte cău recinată și ună Crucă de lemn la căsarit, veche și învâlită tot cu pita veche și fiind necesitate ase face la Biserica Parohială un sopru pentru ase servi Enoriași Cânt se servescă brațul Bisericii Parohiale, Curioșca la arhiva și Sfântul Gheorghe, și osebit de Aceasta se mai simute nevoie ase face în pînă jmuirea Ciuvintului din satul Căsteli, Cuiu și în satul Cădăuștii pendute de Aceasta Biserica Parohială, și fiind Căsteli cu satul locuitori Enoriași din Aceasta Comună prin Care voie că. Aceasta Biserica se se vândă în urma

Domnii Spe

Dumop Administrator al Casei Bisericilor Căsteli.

AutoriŃatii Dornii v3tre. Cu rugăciune vă rugăm
Domnule Administrator se lăŃeŃăŃi adăck de
Veti Crede de Cuvăntă pentru văndarea acestei
Biserici dacă este Cu putință sau nu, case
putem și noi a intervenii prin furnisor pentru vā
darea ei și hotărârea pretului care se va fiesă
pînă la Lucheere și Case Lucheere sera lucăntă
Dor3tre spre aprobare.

Bună v3Ńi vă rugăm de Administrator
Sprimă asigurarea profundului meu respect.

Preș. Paroh. Stefan Gibescu



747.
23 Oct.

1-12-922
~~Schimbare~~ ~~Prochie~~ ~~Cartesti~~
Jud. Arges.

Pentru a se hotara asupra
rap. O.U. N. 4/921 va comunicam
co. tehnic sa ne inaintati
chestionarul completat referitor
la ~~Mon. Istoric~~ a cea Birnie

Contravenientii vor suferi pena
libertatei ~~pentru~~ 5' din Legea pentru
conservarea si rest. Mon. istorice
si art 352 din Codul penal.

R

D.M.I.
ARHIVA
MONUMENTE ISTO
NR. FILA 7

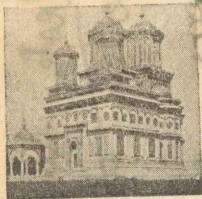

MINISTERUL CULTELOR
SI ARTELOR

No. 40929 * 5-AUG 1922 *

EPISCOPIA ARGEȘULUI

REGISTRATURA GENERALĂ
MINISTERUL CULTELOR SI ARTELOR
COMISIUNEA MONUMENTELOR ISTORICE
No. 00747 * 8-AUG 1922
REGISTRATURA

D. M. I.
ARHIVA
MONUMENTE ISTORICE
NR. FILĂ 8

No. 1484
1922 August 3.

7. VIII
La bur. Comisiei a
Monumentelor Istoric
Bucuresti

Domnule Ministru,

La adresa Domniei Voastre No. 16723 din
13 Aprilie 1921 avem onoare a răspunde că suntem
de părere să se dărnie neclia biserica din
parohia Ciutești sud. Argeș; materialul să
se cântă, dacă. Poporul acestei parohii se
obligă să chidească, în locu-i, o capleți pentru
cmitir.

Cu adresa No. 16723
No. 1484

La
cu re

Se dăstura raportul parohiei No. 4/21
venit cu adresa domni sus.

Primiti va rugăm Domnule Ministru, asi-
gurarea d'istusei noastre consideratiuni și
arhierescă binecurătare.

Episcop Visarion

Director
Diacon C. D. Lădrescu

Subscripția
Verificată

No. 6937

7. VIII
Domnule Dale

Domnului Ministru al Cultelor și Artelor.

In chestionarul tuu de
parohia Căntesti - Orșez - nu se
vorbeste nimic de această
biserica de lemn.

Proste

nr 2783

2 Oct 1972

In intalire cu o parohie poti
sa propuna vizitarea unei biserici!
Cea lipsa de respect pentru
cele sfinte si pentru cele stamoresc
rae. Prosta idee de a se
mura omeneste

Nu e poate ^{prosta} ^{prosta}
luarea in ^{prosta} ^{prosta}
pina la ^{prosta} ^{prosta}
chestionarul - refer
noentru ^{prosta} ^{prosta}
parohia de lemn

[Faint, illegible handwritten text, likely bleed-through from the reverse side of the page.]