

1390

572

Nr. 5 de ordine din mapă.

Cuarta de Argeș ROMANIA

Foto. A. H. D. - Drăgănești
1921-1944.



MINISTERUL CULTELOR ȘI ARTELOR

ARHIVA COMISIUNII MONUMENTELOR ISTORICE

ANUL 1940

MAPA Nr. X

FASCICULA Nr. 5

48

MINISTERUL

Directoria

Serviciul

Județul Argeș
Cuarta de
Argeș

D O S A R Nr.

Referitor la

Biserica Adormirii Maicii Domnii în
Drăgănești (1876)

Vol.

Inventory sub nr.

g. S. S. S.
p. S. S. S.

Data începerii

Data încheierii

1921
1944

48

011.

1390

Cuntea de Argeș, jud. Argeș

Biserica Ducești-Adormirea Maicii Domnului

cod AG-11-m-A-13650

Trei

D. M. I.
ARHIVA
MONUMENTE ISTORICE
NR. FILĂ

CHESTIONAR

PRIVITOR

LA MONUMENTELE ISTORICE

(Acest chestionar se va completa și înainta cu adresă oficială pe numele: D-lui Președinte al Comisiunii Monumentelor istorice, Administrația Casei Bisericii, în interval de două săptămâni dela ziua primirei lui).

Pentru fiecare biserică, indiferent de anul când a fost clădită, se va alcătui chestionar aparte.

Județul Argeș
Comuna C. de Argeș
Cătunul Parohia "Irujești"

1) Felul monumentului. Numele și hramul. este
Mănăstire Adormirea maicii Domniei
Schit

Biserică parohială fostu parohiala până 1918, când dela aceasta
Biserici filiale data s'a încluz, serviciul făcându-l în noua
(Pentru fiecă biserică filială se va face chestionar aparte) biserica paroh. Sf. Nicolae și Adormirea

2) E de zid sau de lemn? E dreptunghiulară sau cu sănuri? este de zid format
dreptunghiulară, fără sănuri

3) Care e anul de fondare și numele ctitorilor? (Se va da numele ctitorilor de pe pisanie pomelnice și portrete ctitorești).
Qui anul 1905
Pisanie lu acestu
biserica acum nu este
distrugându-l cu reparatice

4) Ce inscripții de fondare, săpate în piatră și lemn, sau zugrăvite sunt? (pe cât se pot descifra).
după cele spuse de
cătrași vechimea se coboară până în
prima jumătate a secolului 19 cur.

P. S. In cazul când aceste rubrici nu sunt suficiente, se vor anexa file, arătându-se numărul rubricii la care se referă.

5) Ce clădiri sau ziduri sunt pe lângă biserică și ce vechime au?

In fața bisericii la intrare
sunt restul de zid de la
pridor care se face ca a ars pe la 1876

6) Are biserică pridvor cu stâlpi înflorați și chenare împodobite la uși și ferestre?

Acum nu are.

7) Are pietre de morminte vechi? Ce inscripții au? (pe cât se pot citi).

nu are nici o piatră

cu inscripție.

8) Zugrăvelite sunt vechi sau noi? Pedinafara bisericii sunt zugrăveli?

Zugrăvelile sunt
de la 1876. Este zugrăvită
și pedinafara tot din același zugrăvit
Construcția.

9) Tâmpla e de zid sau de lemn? Ce vechime are? E frumos împodobită?

Tâmpla este de zid.
are 2 uși diaconesti și
una 2. împuntes și

10) Câte strane vechi și sfeșnice de lemn sculptate sunt?

20 strane vechi fără însemnătate. 2 sfeșnice
împuntes. 2 mici. Una sf. cruce cu roștignirea
una sf. cruce sculptată pe sf. Maria. Care acum
este în biserică nouă.

11) Inventariul icoanelor vechi de la tâmplă și din biserică, chiar a celor scoase din uz, cu arătarea inscripțiilor ce au, și numele sfinților ce reprezintă.

3 icoane împuntes și vechi
3 scoase din uz.
3 icoane mijloc



12) Inventarul candelelor, cădelnițelor, discurilor, râpidelor, chivoturilor, crucilor de lemn ferecate, pastalelor, potirelor, și al întregii argintării vechi, precum și al candelabrelor vechi, (indicându-se inscripțiile ce au pe cât se pot citi).

Mutate la
noua biserică
parohială

13) Inventariul vestimentelor vechi, chiar a celor scoase din uz.

idem

14) Ce pomelnice vechi, manuscripte sau documente sunt? (Inventarul lor).

Manuscripte
vechi nu sunt
gasit.

15) Inventarul cărților vechi de slujbă, cu arătarea titlurilor lor.

Mutata la
noua biserică.

16) Ce clopote vechi sunt și ce inscripții au?

Am mutat
la noua
biserică.

17) Când s'a făcut ultima reparație mare a bisericii; s'a păstrat ce era vechi?

Ultima reparație
s'a făcut mare în interior
la 1873-76. și 1903

18) Ce legende istorice se povestesc despre acest sfânt locaș?

Se povestește că această biserică
a fost ridicată de boierul
Stoian Trușă, care
avea moșie în Com. Bășcalești. Vecin cu
orasul.

19) Ce lucruri istorice sunt prin prejur? palate domnești, case boierești, cule, case vechi țărănești, câmpuri de luptă, cruci de piatră mari (cu inscripția pe cât se poate descifra).

De unde s'a numit
această parohie
„Trușești”

Semnătura Parohului (Superiorului),

Sigiliul Bisericii (Mănăstirii)

P. P. Rudeanu

C. de Argeș



Parohia Drujești.

1) Bis. filiată Adormirea Maicii Domnului¹.

zugrăvită la 1876 de zugravul Constantin, cu câteva obiecte
vechi.

S'a reparat la 1905.

Se știe că biserica este zidită de boierul Stoian Drujești
care avea o moșie în com. Baiculești, vecini cu orașul
și aici s'a numit Drujești.

S'a închinat în 1918

¹ Anuarul C. B. p. 271. arată că biserica e fondată la 1793-95, s'a reparat
la 1875.

ARGES

Curtea de Argeș

Parohia Drujești

1793

1) Biserică parohială "Adormirea Maicii Domnului"
Zugrăvită la 1876 de zugravul C-tin, are câteva obiecte
vechi.

S'a reparat la 1905

Se zice că biserica este zidită de boerul Stoian Druja care avea o
moșie în comuna Baiculești, vecină cu orașul.

De aci parohia s'a numit Drujești.

S'a închis în 1918

1) Anuarul C.B. pg.271, arată că Biserica e fondată la 1793-95,
s'a reparat la 1875.

Spre clasă III

Epitropia
Bisericii parohiale cm 1
"Druzesti" din
C. de Argeș
Nº 6
15/3/1921

D.M.I.
ARHIVA
MONUMENTE ISTORICE
NR. FILĂ

MINISTERUL CULTURII ȘI ARTELOR
9 MAR 1921 Nº 014115
REGISTRATURA GENERALĂ

Domnule Președinte,
Cu onoare vă înaintăm aici anexat
trei chestionare, cari cuprind descrierea
bisericilor cu avere ce o au, conform
art. 6 din decretul lege privitor la declara-
rea de monumente istorice a tuturor
bisericilor până în pragul anului 1920.



Paroh. J. P. Rucanu

Tei
Sale

Alin Președinte al Comisiunii Monumentelor istorice
Administrația Casei Bisericii

ROMANIA



PRIMĂRIA ORAȘULUI
CURTEA DE ARGEȘ

Serviciul ADMINISTRATIV

Nr. 4643

13 Noembrie 1939.-

COMISIUNEA MONUMENTELOR ISTORICE
TEHNICUL
1158/18/XI.9.39
1-14-939

MINISTERUL CULTELOR
SI ARTELOR
38048075 DM 14. NOE 1939

D. M. I.
ARHIVA
MONUMENTE ISTORICE
NR. FILA

*Chisorean
17.11.939
se sa face
interventie
urgenta
in timpul*

Domnule MINISTRU, ³⁰²⁷ 17. Nov. 1939.

Privește:

Măsurile ce trebu-
esc luate de către
Comisiunea Monumen-
telor istorice în
privința dărâmării
sau reparării Bise-
ricii Drujești.-

Prin prezenta vă rugăm să binevoiti a in-
terveni pe lângă Comisiunea Monumentelor Istorice
pentru a lua urgente măsuri, de reparație radicală
sau dărâmare, a Bisericii Drujești, situată chiar
în centrul acestui oraș și pe strada principală
Negru-Vodă, care, prin situațiunea și actuală de ne-
îngrijire, a devenit un pericol public, amenințând
din moment în moment, cu prăbușirea.-

Chisorean

COMISIUNEA MONUMENTELOR ISTORICE
Nr. 03032 * 18. NOV. 1939
REGISTRATURA



Chisorean

SECRETAR C-L,

Schreier

*Seu Chisorean a spus
anuarul 11 chestionar*

*Anuar Bis. este de gîd. s'a clădit
de la 1793-1795 sau reparat la 1875 -*

*Bis. de gîd. dreptughicilor sa
clădit în anul 1717 de Danoschwan
et Ageni*

Chisorean

Domniei-Sale

Domnului MINISTRU AL CULTELOR SI ARTELOR BUCUREȘTI

Nr. curent	ARĂTAREA LUCRĂRILOR APROVIZIONĂRILOR SAU PREDĂRILOR	SUPRAFEȚE Cubi sau greutate			PREȚUL	
		Auxiliare	Parțiale	TOTALE	Unitar	TOTAL
	Report . . .					
	<u>de viz</u>					
	<u>Pentru restaurarea Bisericii Drajesti din Curtea-de-Argeș -</u>					
1/	Restaurarea învelitoarei corpului bisericii și a turlei, distrușându-se zăvoarele ce eventual s'ar fi așezat, cu dist de minimum de fier, precum și vopșitul întregii învelitori cu culoare de us făcut dat de 3 ori. - în p. intră și șchele		sup. 180		60	10.800.-
2/	Scuturarea crucilor actuale, renșterea lor relocând părțile lipsă, și urmeș fixarea lor pe șap cu crăciune de fier solide prinse cu buloane. Se vor refăce bulboarele de la baza cu talpa nouă galvanizată, păstrând formele actuale și în urma se va vopși totul cu culoare de us făcut și în p. intră și șchele necesare.		lea. 2		3.000	6.000.-
3/	Completarea scândurilor lipsă de la stromp și date la vîndea cu scânduri noi lăbuite și date la vîndea, cuprînd și frumdițul.		sup. 2		150	300.-
4/	Ștergerea și a țevușelor de la sochi ^{care sunt burdușite} cu ulei ^{cu ulei} atenciuș evitînd de a ciocăni cărămizile verticale și orizontale, precum și cărămizile cu profil. În urma se vor înlocui cărămizile găoște-putele, cu cărămizile noi de acceiaș formă și dimensiune, și se vor vopși cu mortar de ciment conform indicațiilor ce se vor da la timp. Se va trasa o linie de demarcație și suprașpo-					
	De reportat . . .					17.100.-

Nr. curent	ARĂTAREA LUCRĂRILOR APROVIZIONĂRILOR SAU PREDĂRILOR	SUPRAFETE Cubi sau greutate			PREȚUL	
		Auxiliere	Parțiale	TOTALE	Unitar	TOTAL
	Report . . .					17.100.-
57	Plutele-orduculor, și părțile ^{vedu} tevenute. ^{de} ^{supr} ⁴⁰		40		60	2400.-
6	Reparația cărămizilor lipsă și putredă la sochul bisericii, cu cărămizi vechi de dincoace și noua actuală. ^{bu.} 30.				20	600.-
6	Teveneli la perete exterior pe unde sunt burdinate și lipsă, completându-se toate pauzurile registrului inferior. făcând linia de demarcație de l'asupra sochului. Tevenelul se va face cu mortar de var frag amestecat cu praf de culoare și manta actuală a peretilor.		40		50	2.000.-
71	Idea reparării de teveneli la perete exterior și choboturile, idem ca mai sus, cuprins și schela necesară ^{supr}					2.000.-
81	Mortul străin, cu culoare de albastru de în port dat de 2 ori.		12		50	600.-
91	Teritura crăpăturilor și pronaș și uas, la perete exterior, cu mare atenție ferind prena de pe perete, acoperindu-i cu saci. Teritura se va face pe ambele fețe, cu cărămizi presate, lucrata cu mortar de ciment, după ce mai întâi și a turnat opă și crăpături spalându-se murdăria. și din nou se va face feșing de ciment		8		300	2400.-
10	Legături din lemn de stejar la mesteria ornurilor dubluri din pronaș, la fel cu cele actuale. ^{bu.} 2				300	600.-
11	Reparații de teveneli la perete interior și la cel de tevenelul capete și burdinate, cu mort de var frag, amestecat cu praf de culoare, menținând calitatea de vechi.		40		40	1.600.-
12	Măsușă din lemn de brad pe toc de stejar la intrarea în biserică, cu toate ferăstră necesare, conform desenului, ce se va da la timp.		3		900	2.700.-
	De reportat . . .					32.000.-

Nr. curent	ARĂTAREA LUCRĂRILOR APROVIZIONĂRILOR SAU PREDĂRILOR	SUPRAFETE Cubi sau greutate			PREȚUL	
		Auxiliare	Parțiale	TOTALE	Unitar	TOTAL
	Report . . .					32.000
13/	Drumule din lemn de braș lacuite, de 4 cm gros. Băute pe gură din de tufă 8/10 în altă. cuprins stratul de sfârșit.	ref	10		250	2.500
14/	Ferestre din lemn de braș cu papiș de deșeu. cu cerce de duble, cu toate ferăstrău necesară, cuprins sfârșitul	ref	5		900	4.500
15/	Măștile tâmplăriei cu cerce de ulm de 15 feet dat de 2 ori. la ferestre de vor socoti 3 fete.	ref	20		45	900
16/	Tratuar din beton ciment reslizmit de 0.10 cm gros, turnat în tipare de 1.00/0.60. Se va așeza pe un strat de nisip de 10 cm gros, încăstrându-se în planșă cu 5 cm. dându-se o pantă de 5 cm la metru în part. răsărit și în partea de pământ jau pământ sau tranșate în afară de sautier.	ref	30		200	6.000
17/	Tratuar de ciment fier, gata arșit cuprins în stratul de beton de ciment de 0.30 cm.	ref	4		800	3.200
						49.100
18/	Reparație plăci de ciment în cap de scara.					3.900
						53.000

7/ Februar 1940

adulescu
 [Signature]

De reportat . . .

ANTE-MĂSURĂTOARE — DEVIZ

PENTRU

Restau rarea Bisericii Drujești din Curtea de Argeș

Nr. curent	ARĂTAREA LUCRĂRILOR APROVIZIONĂRILOR SAU PREDĂRILOR	SUPRAFEȚE Cubi sau greutate			PREȚUL	
		Auxiliare	Parțiale	TOTALE	Unitar	TOTAL
1	Răvizuirea învelitoarei corpului bisericii și a turlei chituindu-se găurile ce event u- -al s'ar găsi cu chit de minium de fer, precum și vopsitul întregii învelitori cu culcare de în fert dat de 3 ori .In preț intră și schela.	m.p.		180	60	10.800
2)	Scoaterea crucilor actuale, revizuirea lor înlocuind părțile lipsă în urmă fixarea lor de pop cu crăcane de fer solide prinse cu buloane. S e vor reface bulburile dela bază cu tab lă nouă galvanizată păstrând formele actuale și în urmă seva vopsi totul cu cu- loare de ulei de în fert iar discurile se vor auri. In preț intră și sche la necesară. Buc.			2	3.000	6.000
3)	Complectarea scândurilor lipsă dela streasi- nă cu scânduri noi lăbuite și date la rin- dea cuprins și grunduitul.	m.p.		2	150	300
4)	Darea jos a tencuelilor dela soclu care sunt burdușite, cu mare atențiune evitând de a ciocâni cărămizile verticale și orizontale precum și cărămizile cu profil. In urmă se vor înlocui cărămizile găsite putrede cu că- rămizi noi de aceeași formă și dimensiune și se vor rostui cu mortar de ciment conform indicațiilor ce se vor da la timp. Se va trasa o linie de demarc ația deasupra profilului soclului și părților vechi tencu- ite.	m.p.		40	60	2.400
5)	Inlocuirea cărămizilor lipsă și putrede dela soclul bisericii cu cărămizi noi de dimensiunile și forma actuală.	Buc.		30	20	600
6)	Tencueli laperetii exterior i pe unde sunt burdușite și lipsă, complectându-se toate panourile registrului inferior până la linia de demarcație de deasupra soclului. Tencuiala se va face cu mortar de var gras amestecată cu prai de culoare în nuanța actuală a pereților.	m.p.		40	50	2.000
	De reportat . . .					22.100

Nr. curent	ARĂTAREA LUCRĂRILOR APROVIZIONĂRILOR SAU PREDĂRILOR	SUPRAFETE Cubi sau greutate			PREȚUL	
		Auxiliare	Parțiale	TOTALE	Unitar	TOTAL
	Report . . .					22.100
7)	Idem reparațiuni detencueli la pereții exteriori ai clopothitei, idem ca mai sus, cuprins și schela necesară.	Global				2.000
8)	Vopsitul streașinei cu culoare de ulei de in fert dat de două ori.	m.p.	12		50	600
9)	Tesătura crăpăturilor din pronaos și naos la peretele despărțitor cu mare atențiune, fiind fresca de pe pereți acoperindu-i cu saci. Tesătura se va face pe ambele fețe cu cărămidă presată, lucrată cu mortar de III ciment după ce mai întâiu s'a turnat apă în crăpături spălându-se murdăria. În urmă seva turna zeamă de ciment.	m.l.	8		300	2.400
10)	Legături din lemn de stejar la nașterea xxx arcuri lor dublouri din pronaos la fel cu cele actuale.	buc	2		300	600
11)	Reparațiuni detencueli la pereții interiori în locul tencuelilor căzute și burdușite cu mortar de var gras amestecat cu praf de culoare, imitând tonalitățile vecine.	m.p.	40		40	1.600
12)	Una ușă din lemn debrad pe toată de stejar la intrarea în biserică cu toată fierăria necesară, conform desenului ce se va da la timp.	m.p.	3		900	2.700
13)	Dușumele din lemn debrad, lămbuite, de 4 cm. grosime, bătute pe grinzi noi de tufas 8/10 în altar cuprins stratul de șgură.	m.p.	10		250	2.500
14)	Ferestre din lemn debrad cu pragul de stejar cu cercevele duble, cu toată fierăria necesară cuprins grunduitul.	m.p.	5		900	4.500
15)	Vopsitul tâmplăriei din culoare de ulei de in fert dat de 2 ori la ferestre se vor socoti trei fețe.	m.p.	20		45	900
16)	Trotuar din beton de ciment nesclivisit de 0,10 cm. grosime turnat în tipare de 100/0,60. Se va așeza pe un strat de nisip de 10 cm. grosime, încadrându-se în zidărie cu 5 cm. dându-i-se o pantă de 5 cm. la m. În preț intră și săpătura de pământ, iar prisosul se va transporta în afară de șantier.	m.p.	30		200	6.000
	De reportat . . .					45.900

COPIE DE PE RAPORTUL PRIMĂRIEI ORAȘULUI CURTEA DE ARGEȘ NR. 520/940,
ÎNREG. LA ACEST TINUT SUB NR. 5980/940.-

PE STRADAT PRINCIPALĂ A ORAȘULUI, NEGRU VODĂ, COLȚ
CU STRADA NANU GHEORGHIU, ÎN RÂND CU PRIMĂRIA ORAȘULUI,
EXISTĂ O BISERICĂ COMPLECT PĂRĂSITĂ ȘI DETERIORATĂ, UNDE NU
SE MAI SLUJEȘTE DE 30 DE ANI, CU NUMELE, BISERICA DRUJEȘTI,
ÎN CARE REPARAȚIILE NU MAI SUN POSSIBILE, EA FIIND GATA SĂ
SE SURPE, AMENINȚÂND LA ORICE PĂȘ VIAȚA TRECĂTORILOR.-

IN ÎMPREJURĂRILE DE FAȚĂ, NU ȘTIM DACĂ ACEASTĂ BI-
SERICĂ ESTE DECLARATĂ "MONUMENT ISTORIC", ÎNTRUCÂT NU E PRE-
VECHE, ȘI ESTE CONSTRUITĂ DE BOERI NU DE DOMNI, SAU DACĂ
NU ESTE, "MONUMENT ISTORIC", CA SĂ ȘTIM ÎN A CUI SARCINĂ
CADE ÎNGRIJIREA EI.-

DACĂ, ÎN CAZUL CĂ ESTE "MONUMENT ISTORIC" AR ÎNSEMN-
CA BUNA EI STARE SĂ FIE ÎNTREȚINUTĂ DE COMISIUNEA MONUMENTE-
LOR ISTORICE, ȘI ÎN ACEST CAZ VĂ RUGĂM SĂ BINEVOIȚI A INTER-
VENI PE LÂNGĂ SUSMENȚIONATA COMISIUNE, DE URGENȚĂ, PENTRU
REPARAREA EI.-

IN CELĂLALT CAZ, VĂ RUGĂM SĂ BINEVOIȚI A DA DISPO-
ZIȚIUNI SERVICIULUI TECHNIC AL JUDEȚULUI PENTRU A DECIDE
DACĂ SE MAI POATE REPARA SAU ÎN AL DOILEA CAZ, PENTRU A FI
SUPUSĂ DIN TIMP DĂRĂMĂRI.-

PRIMAR,

(SS) INDESCIFRABIL

SECRETAR C.L,

(SS) INDESCIFRABIL

P. CONFORMITATE,

F. Bălan

ROMANIA



PRIMĂRIA ORAȘULUI
CURTEA DE ARGEȘ

Serviciul ADMINISTRATIV

Nr. 521

1940 Februarie 7

Privește:

*cu dosarul chestiunii
re: devizul întocmit de
d. Secu
v g*

1-5-940
MINISTERUL CULTURII ȘI CULTELOR
COMISIUNEA MONUMENTELOR ISTORICE
00270 * 12 FEB. 1940
REGISTRATURA
D.M.I.
ARHIVA
MONUMENTE ISTORICE
NR. FILĂ 12

Domnule PREȘEDINTE,

În orașul nostru, pe strada principală Ne-
gru Vodă, în apropiere de primărie, există o bi-
serică părăsită și complet deteriorată, cu numele
Biserica Drujești, în care nu se mai slujește de
aproape 30 de ani, și care actualmente nu mai poa-
te fi lăsată în situația aceasta, fiind un perma-
nent pericol pentru trecători, vremea amenințând-
o să se dărâme.-

Noi nu știm dacă această biserică este sau
nu declarată monument istoric, pentru a ști în a-
cui sarcină cade îngrijirea ei, pentru că așa cum
este astăzi nu se mai poate lăsa.

Binevoiți, vă rugăm, de a ne comunica, mă-
surile ce trebuiesc luate, sau dacă se poate dărâ-
ma.-

Domniei-Sale

Domnului PREȘEDINTE AL COMISIUNEI MONUMENTELOR ISTORICE BUC.

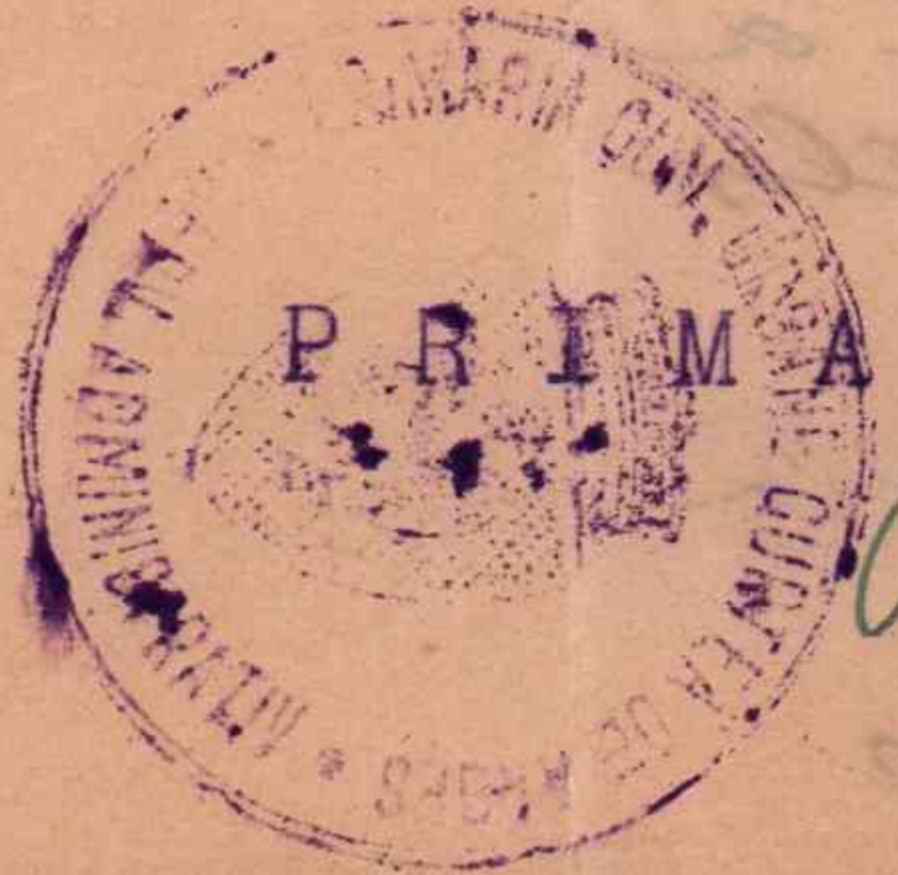

SECRETAR C.L.,
Subrean

Domnului Primar al
Orasului Curtea de Arges,

Jud. Arges, 24 FEB. 1940

Planurile originale la
Nr. 270
serv. tehnic 24-II-940

Domnule Primar,

La raportul ~~nr.~~ ^{nr.} 521/1940,
areu mare a va ^{trimita} ~~face~~ ~~curios~~
~~sa~~ alaturat ~~desigur~~ ~~si~~ planu-
rile si ~~desigur~~ aprobat de
aceasta Comisie in valoare
de ~~la~~ 53.000 lei pentru
lucrurile urgente de restaurare
a bisericii din acest monu-
ment istoric, care se va
executa intr-un timp.

Nu se admite nici un
adanc si nici o modificare
in a faza de punctele din desig.

Potrivit legilor in vigoare,
cei cari fac modificari fara
aprobarea scrisa a Comisiei
Monumentelor Istoric ^{si} ~~si~~ pedep-
siți cu amendă incheierea si
repararea in stare buna a
monumentului in cazul celor
viuvati.

P. Pentru raportul lucrarilor de
interventii la ~~si~~ ~~si~~

S. dr. Gh.

regi n° 3027/1939



1-5-940

D. M. I.
ARHIVA
MONUMENTE ISTORICE
NR. FILĂ 13

ȚINUTUL BUCEGI

DOMNULUI PREȘEDINTE AL COMISIUNEI
MONUMENTELOR ISTORICE DE PE LANGA
MINISTERUL CULTELOR SI ARTELOR

MINISTERUL CULTELOR SI ARTELOR
COMISIUNEA MONUMENTELOR ISTORICE
00286 * 15 FEB. 1940
REGISTRATURA

LOCO. -

*15 II 1940.
Se arată că a făcut
comisiunea pentru biserici
și se roagă Ținutul să ia în buget
cheltuielile de reparații generale
și să se acorde o sumă de
aproximativ 200.000 lei
pentru a se putea face
reparațiile necesare.*

04693 * 13 FEB 1940

AVEM ONOARE A VĂ ÎNAINȚA, ACI ALĂTURĂ
COPIE DE PE RAPORTUL PRIMĂRIEI ORAȘULUI CURȚE
DE ARGES NR. 520 940, PRIVITOR LA BISERICA
DRUJESTI DIN ACEL ORAȘ, ÎN PREZENT COMPLECT
PĂRĂSITĂ ȘI DETERIORATĂ, RUGÂNDU-VĂ SĂ BINE
VOIȚI A NE DA RELAȚIUNI ASUPRA PROPUNERILOR
FĂCUTE DE D-L PRIMAR. =

Referat

Pentru o restaurare completă a bisericii
adria; darea jos a partilor adioagate, repararea
sarpantelor, înalțarea și înlocuirea cu oțel
repararea ferestrelor, precum și alte
completări este necesar de circa 200.000.
pe lângă cei 53.000. purtați în timpul
marșului.

ȚINUTUL BUCEGI
DIRECTOR,
Referența. Măroșcu

SEFUL SECȚIEI,

I. Zăboavicea

arb. I. Bănuș

20 / II / 1940

vezi nr 3027 / 939 cu desigur

Domnului
Rezident Regal
al Timbului
București-Loc

23 FEB. 1940

Nr. 286

Domnule Rezident Regal,

La adresa D^{ns} cu N^o 4693
din 13 Februarie a.c., avem
onoare să vă aducă la cunoștință
că tot pentru biserică Drujest,
a intervenit și Primăria orașului
Curtea de Argeș, cu raportul
N^o 521/1940.

Pentru lucrările urgente de
restaurare a acestui monu-
ment istoric s'a intervenit
de către serviciul nostru
tehnic și s'a aprobat de
Comisiune alăturatul
de viză în valoare de
lei 53.000. —

Suma necesară pentru
restaurarea completă a acestui
monument istoric s'ar
ridica la 200.000 lei.

Comisiunea Monumentelor
Istorice, fiind lipsită de fondu-
rile necesare, roagă pe d-l
Rezident Regal să ia am-
pla Timbului cheltuielile
de reparată ~~generale~~ ^{necesare} generale
necesare acestui monument
istoric.

Păruți vă rugăm, Domnule
Rezident Regal, asigurarea dep-
rețierii noastre considerabile.
R.
L. de B.

ROMANIA



PRIMARIA ORAȘULUI
CURTEA DE ARGES

Serviciul ADMINISTRATIV

Nr. 5161

1940 Decembrie 21

Domnule PREȘEDINTE,

Privește:

3105 940
1) Tablou
2) Tehnic
V. S. G. I.

3/1/941.

Referat

Sunt de părere să se comunice
Primăriei circular N: 894
cu rugămintea să comunice
și celorlalte monumente istorice
din regiune care sunt deteriorate de
cutremur, pentru a se lua primele
măsuri de protecție a acestor
monumente, în așteptarea
sovietului delegatului Comisiei

Arhitect
G. I. Teodorov

31.12.40
Se comuncă
V. S. G. I.

In urma cutremurului ce a avut loc în noaptea de 9-10 Noembrie 1940, Bisericile "Olari", "Brazi" și "Drujești", din acest oraș, prezintă crăpături mari care amenință la fiecare moment cu dărâmarea.-

Deoarece aceste biserici sunt declarate monumente istorice, vă rugăm a trimite un specialist în localitate, care să constate starea lor și să ia măsuri de repararea lor radicală.-

Credem că este necesar să se ia măsurile cele mai urgente posibile, astfel am fi nevoiți să asistăm cum în fața noastră se năruesc monumente istorice, ridicate de strămoșii noștri și păstrate nouă cu amintirea a altor vremuri.-



PRIMAR,

SECRETAR C-1.

Domniei-Sale

Domnului PREȘEDINTE AL MONUMENTELOR ISTORICE MINISTERUL CULTELOR
ȘI ARTELOR BUCUREȘTI

MINISTERUL CULTELOR
COMISIUNEA MONUMENTELOR ISTORICE
Nr. 02563 * 31 DEC. 1940
REGISTRAT

ARHIVA
MONUMENTE ISTORICE
6/3/1941
FILĂ 14

1-5-940

Referat
20 Iunie 1941

1-27-1941

MINISTERUL INSTRUCTIUNII SI CULTURII
COMISIUNEA MONUMENTELOR ISTORICE
Nr. 01315 - 20 JUN. 1941
REGISTRAT

D.N.I.
ARHIVA
MONUMENTE ISTORICE
NR. 111

Biserica parohială „^{dul} Brazi” cultormul „datăca în
Biserica” din Curtea de Argeș.

(Zidită la 1583-1585, reparată 1880)

20 VI 1941

Se trece la tabloul
pentru întreprindere și
se înaintesează Subcomandantului
Tehnic

V. M.

Supun spre aprobare alăturat, relevul și denizul în
val. de 87.000 lei pentru lucrările de consolidare și repara-
țiuni, necesare după cutremur, bisericii „Brazi” din
Curtea de Argeș.-

Acastă veche biserică are nevoie de legături de fier interioare
și exterioare, care să prevină o prăbușire la un viitor cutremur.

Bridorul adăugat ulterior și care mutilază silueta veche
bisericii, are o centură de fier la nivelul ferestrelor.

De asemenea, propun coborârea ochelului exterior și rostuirea
lui pentru ca igrasia să se evapore în afară, precum și
executarea unui trotuar din cărămidă, lat de 0,80, pentru
înlăturarea apelor de ploaie de la temelii.-

Arhitect Emil Costescu

22.6.1941

aprobata

P. Anton

28 VI 1941
Se comuncă

V. M.

Comisiunea Monumentelor Istorice
Sedința de la 18 Sept. 1941

Aprobat

11.8.1942.

Referat la cererea verbală a
Parohiei sunt de părere și
se aproba majorarea denizului
față de prețurile actuale de la
87.000 lei la 210.000 lei

Arhitect
Ion Călugăreanu

CAETUL DE SARCINI

D. N. I.
ARHIVA
MONUMENTE ISTORICE
NR. FILĂ 16

pentru lucrările de consolidare și restaurarea bisericii parohiale
„Brași” cu hramul „Adormirea Măi Domnului” din Căstea de Arșes,

- 1.-Prezentul caet de sarcini are de obiect lucrările de consolidare și restaurare a bisericii „Brași din Căstea de Arșes”
- 2.- Lucrările ce urmează a fi executate sunt arătate în devizul extimativ anexat aci.-
- 3.-Consurenții pentru a fi admiși la licitație, trebuie să depună o garanție de 6% din valoarea lucrării. Garanția va fi în numerar sau efecte garantate de Stat și rămâne supusă clauzelor, din condițiunile generale pentru întreprinderi de lucrări publice.-
- 4.-Materialele vor fi de bună calitate cunoscând că vor fi refuzate cele ce nu îndeplinesc condițiunile tehnice și pentru buna execuție a lucrărilor de artă. În acest scop înainte de a fi puse în opera, ele vor fi recepționate provizoriu de către arhitectul diriginte și preotul paroh. Această recepție nu va constitui antreprizei un drept la recepția definitivă a lucrării, când se va refuza totuși lucrarea dacă lucrările nu corespund cerințelor și materialul va fi de proastă calitate.-
- 5.- Antrepriza este obligată să termine lucrarea ^(în 90 zile) dela data semnării contractului și să primească materialele ce vor fi date de biserică, sau donate de enoriași, care vor fi asemenea cercetate, de arhitectul diriginte, se va face proces verbal de ele și sczându-le costul lor conform scării de prețuri.
- 6.-Lucrarea se va plăti treptat prin situații de plată, reținându-se 6% din garanția anului de întreținere, conform legii contabilității publice.
- 7.- La expirarea termenului se va face recepția provizorie primindu-se numai lucrările ce se vor găsi executate în condițiuni.-
- 8.-Antrepriza este obligată de a executa toate lucrările cese vor cere la fațadele bisericii și în cazul că nu corespunde vreunui articol din deviz, va înainta o cerere scrisă parohiei cu analiza de prețuri pentru executarea acelei lucrări apre a fi aprobată de Comisiunea Monumentelor Istorice ~~XXXXXXXXXXXXXXXXXXXX~~ și nu se vor executa decât în baza unei aprobări scrise.-
- 9.-Toate cheltuielile prevăzute în legea timbrului, taxele comunale etc. cad în sarcina antreprenorului.-
- 10.-Condițiunile generale pentru întreprinderi de lucrări publice normale, generale, pentru ținerea de licitațiilor administrațiilor publice, publicate în Monitoriul Oficial No.21 din 16 Septembrie 1931 în părți aplicate acestei lucrări, fac parte integrantă din prezentul caet de sarcini.-

Arhitect

I. M. Costeș

Autemănuștoare - deviz

pentru lucrările de consolidare și reparatimi necesare după cutremur, bisericii parohiale „Brazi” cu hramul „Intrarea în Biserică” din Curtea de Argeș.

1/ Legături de fier în interiorul și exteriorul corpului bisericii vechi, întrucât pridvorul adăugat are. Ele vor fi formate în exterior dintr-o centură de fier lat de 15/80 mm și în interior de mai mulți tiranți de fier rotund ϕ 30 mm, care vor perfora centura de fier lat, având la capete plăci sau ancore de fier, mușe de strângere, glivent, piulite și contrapiulite, etc. - Centura de fier lat se va înădi prin suprapunere și nituri groase suficiente. Găurirea zidurilor pentru tiranți se va face cu un burghiu de oțel-special - ca să nu crape perții slăbiți. Centurile de fier lat și plăcile sau ancorele vor fi îngropate în zidărie, ~~asa fel~~ care va fi reparată - așa fel ca să nu se cunoască după consolidare. Tierul se va cântări în fața preotului paroh care va isăli de exactitate în Casnetul de Atamament și va avea filnic un consilier pe sautier pentru supravegherea lucrărilor:

$$\text{Kgr. } 800 \times \frac{70}{150} = \frac{56.000}{120.000}$$

2/ Consolidarea crăpăturilor nepericuloase și care nu ajung până la temelii bisericii, prin scobirea cu scoaba, spălarea cu apă multă, injectarea și spintuirea cu ciment și apoi teucuirea cu mortar de var gros, bine driscuit și amestecat cu sraf de culoare în tonul picturilor din interior sau a teucuelilor din exterior. Se va lucra cu mare grijă în jurul picturilor existente, fără a le murdări, iar la nevoie ele vor fi demontate și remontate la loc după reparații, de către un pictor autorizat de Ministerul Cultelor:

$$\text{m. l } 30 \times \frac{70}{200} = \frac{2.100}{6000}$$

3/ Consolidarea idem ca mai sus a crăpăturilor dela boltile de cărămidă prin împănarea lor prin pod cu zeamă de ciment și pene de fier, după ce mai întâi s'au teucuit crăpăturile lor din interior, ca la art. 2 de mai sus, pentru ca zeama să nu curgă și să strice picturile interioare:

$$\text{m. l } 20 \times \frac{150}{250} = \frac{3.000}{7500}$$

4/ Cojirea teucuelilor interioare și exterioare dela sochul bisericii care sunt igrasioase, scobind rosturile cu scoaba pe adâncime de 2 cm. și lăsând zidăria umedă să se usuce cel puțin 60 zile la soarele cald de vară. În interior se vor demonta și remonta la loc draperiile în frescă (dacă sunt) de către un pictor ca la art. 2, și păstrându-le cu mare grijă, oricât de ruici ar fi:

$$\text{mp. } 60 \times \frac{30}{100} = \frac{1.800}{6000}$$

5/ Reteucuirea la loc a părților cojite la art. 4 cu mortar de var gros și nisip grăunțos, fără ciment, care astupă porii și nu lasă să se evapore umezeala ce vine din temelie, core din cauza cimentului intră în interior la picturi sau se ridică până la tavan. Parolia este obligată a mătura zilnic zăpada din jurul soclului astfel teucuit și a face în fiecare an reparații teucuelilor de var gros, care nu vor costa decât câteva sute de lei:

m.p. 60 x 100 = 6.000
250 . 15.000

- Dacă ^{zidărie} soclului este în bună stare după cojire, sau nu are prea multe cărămizi măciucate, acest soclu se poate lăsa aparent, chiar dacă e construit din piatră și cărămidă, rostuiindu-se cu mortar de var și 30% ciment, pentru ca igrasia să se poată evapora mai bine, decât dacă este teucuit ca mai sus-

6/ Executarea unui trotuar din cărămidă dublu-presată, lăsată, așezată pe lat în jurul soclului, pentru a îndepărta apele de ploaie de la temelie bisericii. Trotuarul va avea lățimea de 0,80 m., va fi așezat pe un strat de 15 cm nisip după ce să nivelat și bătut cu mainul terenul din jur, cărămizile vor fi încastrate circa 5 cm în zidăria soclului și vor fi rostuite cu ciment fără a fi fuguite cu rigla de fer. Trotuarul va avea panta necesară spre exterior, iar o rigolă (șant) va conduce apele în afara curții bisericii:

m.p. 60 x 180 = 10.800
700 42.000

- Acest trotuar ^{mai} se poate executa din lespezi de piatră așezate ca mai sus, din bolovani de râu și numai în cap extrem, din beton simplu, nesclivisit, în care să se vadă conglomeratul de piatră din interior. Costul acestora se va aprecia la cererea paroliei.

196.500

7/ Diverse reparații ce se vor plăti numai în caz de executare

lei 79.700
13.500
4 1.300

Adică ~~doici sute zece mii~~ ~~optzeci și șapte mii lei~~

Total lei 87.000
210.000

Lucrările din acest deviz se vor plăti după cantitățile ce vor rezulta din Cornetul de Ațaxament și conform prețurilor maxime impuse de Stat la muncă, materiale și transporturi, cărora li se vor adăuga: impozitele, regia și beneficiul aut. preonului. Odată cu oferta, antreprenorul va prezenta la licitație, și o analiză a tuturor articolelor din deviz.

Orice lucrare suplimentară nu se poate executa dacă nu a fost cerută în scris și aprobată în prealabil de către Comisiunea Mon. Istoriei.

Materialele și transporturile donate gratuit de curiași se vor scădea conform prețurilor din localitate.

Supravegherea lucrărilor o are Serv. Tehnic al j. d. Orșez, și controlul lor, Comisiunea. Parolia este obligată să aibă zilnic un consilier delegat pe șantier, și să anunțe începerea lucrărilor.

M. S. 942
Vasut
Arhitect Nou-Londra

Arhitect Dum. Costescu
1941

Antemăsurătoare-Deviz

pentru lucrările de consolidare și reparațiuni necesare după cutremur, bisericii parohiale "Brazi" cu hramul "Intrarea în Biserică" din Curtea de Argeș.-

- 1.- Legătură de fer în interiorul și exteriorul corpului bisericii vechi, întrucât pridvorul adăugat are. Ele vor fi formate în exterior dintr'o centură de fer lat de 15/80 m/m și în interior de mai mulți tiranți de fer rotund Ø 30 m/m, care vor perfora centura de fer lat, având la capete plăci sau ancore de fer, mufe de strângere ghivent, piulițe, și contrapiulițe etc.-Centura de fer lat se va înădi prin suprapunere și nituri groase suficiente. Găurirea zidurilor pentru tiranți se va face cu un burghiu de oțel-special-ca să nu crape pereții slăbiți. Centurile de fer lat și plăcile sau ancorele vor fi îngropate în zidărie, care va fi reparată așa fel ca să nu se cunoască după consolidare. Ferul se va cântări în fața preotului paroh care va iscăli de exctitate în Carnetul de Atașament și va avea zilnic un consilier pe șantier pentru supravegherea lucrărilor.- 120.00
kgr.800 x 70= 5600
- 2.- Consolidarea crăpăturilor nepericuloase și care nu ajung până la temelia bisericii, prin scobirea cu scoaba, spălarea cu apă multă, injectarea și sprințuirea cu ciment și apoi tencuirea cu mortar de var gras, bine drișcuit și amestecat cu praf de culoare în tonul picturilor din interior sau a tencuielilor din exterior. Se va lucra cu mare grijă în jurul picturilor existente, fără a le murdări, iar la nevoie ~~ele~~ vor fi demontate și montate la loc după reparații, de către un pictor autorizat de Ministerul Cultelor. 6000
m.1.30x70= 2100
200
- 3.- Consolidarea ca mai sus a crăpăturilor dela bolțile de cărămidă prin împănarea lor prin pod cu zeama de ciment și pene de fer, după ce mai întâi s'au tencuit crăpăturile lor din interior, ca la art.2 de mai sus, pentru ca zeama ~~sa~~ să nu curgă și să strice picturile interioare: m.1.20 x 150=3000
250 7500
- 4.- Cojirea tencuielilor interioare și exterioare dela soclul bisericii care sunt igrasioase, scobind rosturile cu scoaba ~~xxxxx~~ pe adâncime de 2 cm. și lăsând zidăria umedă să se usuce cel puțin 60 zile la soarele cald de vară. In interior se vor demonta și remonta la loc draperiile în frescă (dacă sunt) de către un pictor ca la art.2 și păstrându-le cu mare grijă, oricât de mici ar fi. m.p.60x30 = 1800
2100 6000
- 5.- Retencuirea la loc a părților cojite la art.4 cu mortar de var gras și nisip grăunțos, fără ciment, care astupă porii și nu lasă să se evapore umezeala ce vine din temelie, care din cauza cimentului intră în interior la picturi sau se ridică până la tavan. Parohia este obligată a mătura zilnic zăpada din jurul soclului astfel tencuit și a face în fiecare an reparația tencuielilor de var gras, care nu vor costa decât câteva sute de lei: m.p. 60 x 100=6000
250 15000
- ~~xxx~~ Dacă zidăria soclului este în bună stare după cojire sau nu are prea multe cărămizi măcinate, acest soclu se poate lăsa aparent, chiar dacă e construit din piatră și cărămidă, rostuindu-se cu mortar de var și 30% ciment, pentru ca igrasia să se poată evapora mai bine, decât dacă este tencuit ca mai sus.
- 6.- Executarea unui trotuar din cărămidă dublu presată, bine arsă, așezată pe lat în jurul soclului, pentru a îndepărta apele de ploaie dela temelia bisericii. Trotuarul va avea lățimea de 0,80 m., va fi așezat

pe un strat de 15 cm. nisip, după ce s'a nivelat și bătut cu maiul terenul din jur, cărămizile vor fi încastrate circa 5 cm. în zidăria soclului și vor fi rostuite cu ciment fără a fi fuguite cu rigla de fer. Trotuarul va avea panta necesară spre exterior, iar o rigolă (șanț) va conduce apele în afara curții bisericii. - Acest trotuar se mai poate executa din lespezi de piatră așezate ca mai sus, din bolovani de râu și numai în caz extrem, din beton simplu, nesclivisit, în care să se vadă conglomeratul de petriș din interior. Costul acestora se va aprecia la cererea parohiei.

m.p. 60 x 180 = 10800

700 42.000

7.- Diverse neprevăzute ce se vor plăti numai în caz de executare.

lei 79.700
196.500
13.500
7.300

Total 87.000

210.000

Adică optzeci și șapte mii lei.-

Lucrările conținute în acest deviz se vor plăti ~~maxim~~ după cantitățile ce vor reeși din Carnetul de Atașament și conform prețurilor maxime impuse de Stat la manoperă, materiale și transporturi, carora li se vor adăuga: impozitele, regia și beneficiul antreprenorului. Odată cu oferta, antreprenorul va prezenta la licitație și o analiză a tuturor articolelor din deviz. - Orice lucrare suplimentară nu se poate executa dacă n'a fost cerută în scris și aprobată în prealabil de către Comisiunea Monumentelor Istorice. Materialele și transporturile donate gratuit de enoriași se vor scădea conform prețurilor din localitate.

Supravegherea lucrărilor o are Serv. Tehnic al jud. Argeș și controlul lor, Comisiunea. Parohia este obligată să aibe zilnic un consilier delegat pe șantier și să anunțe începerea lucrărilor.-

Arhitect,

ss. Em. T. Costescu

1941

11.8.1941
Văzut
Arhitect
Horia Costescu



Am primit o copie ca
metriile modificate.
Pr. D. Ineroseanu
Centru de arh.

A-4-7991

Parohiei Bisericii Drujești

Adormirea Maicii Domnului

din Curtea de Argeș

Jud. Argeș.-

1329

22.III.1991

Avem onoare a vă înainta devizul lucrărilor necesare la biserica Drujești Adormirea Maicii Domnului din localitate după cutremur aprobat de Comisiune, care va fi înștiințată înainte de începerea lucrărilor pentru a da indicații la fața locului

S'au prevăzut legături de fer interioare și exterioare pentru consolidarea bolților și zidurilor crăpate, rostuirea soclului exterior, refacerea zidului cu bolovani dela fostul pridvor căzut, reparația tablei învelitoare etc.

Parohia este obligată să se ocupe de reparațiile necesare acestei vechi biserici și a nu o lăsa să se ruineze.-

In ce privește angajarea, plata și executarea lucrărilor, acestea se vor face cu paza tuturor formelor legale.-

Nu se admite nici o modificare și nicio lucrare neprevăzută în deviz, fără o nouă aprobare scrisă a Comisiunii.-

D. I. I.
ARHIVA
MONUMENTE ISTORICE
NR. FILA. 19

7841

Abaterea dela aceste norme atrage după sine
sanționarea celor vinovați în conformitate cu legea
de conservare și restaurare a monumentelor istorice,
și cu legile penale în vigoare.-

Ministru,

Director,

1329

1329
1921
Jub. Argeș

[Faint, mostly illegible text, likely bleed-through from the reverse side of the page]

[Handwritten notes and signatures at the bottom of the page]

Director
1921

Referat
20 Iunie 1941

Se copia în original

Planul la felie
MINISTERUL ÎNTR-UNION
COMISIUNEA NAȚIONALĂ DE MONUMENTE ISTORICE
NR. 01329 * 21 JUN 1941
REGISTRATURA

Biserica Drujesti cu hramul „Adormirea Măi Domnului”
din Curtea de Argeș.
(Clădită la 1793-95, reparată 1875)

ARHIVA
MONUMENTE ISTORICE
NR. FILĂ 22

Supun spre aprobare alăturat, un deviz în valoare
de 109.000. lei pentru lucrările necesare după cutremurul
bisericii Drujesti din Curtea de Argeș, care azi este închișă
din cauza că parohia și-a clădit o biserică nouă. —

20.VI.1941

La Subcomisiunea Tehnică Propun legături de fier interioare și exterioare pentru
consolidarea bolților și zidurilor crăpate, rostuirea soclului
exterior, făcerea zidului de colozari de la fostul pridvor caput,
reparația tablei de învelitoare întrucât ploaia pe bolți, etc. —

21. / 6 1941. Parohia este obligată să se ocupe de reparațiile necesare
acestei vechi biserici și să nu o lase să se ruineze. —

aprobabil

Arhitect Dr. Costescu

P. F. Iulianov

28.VI.1941.

Se comanda Percheții și
se va repara biserica Drujesti.

v. g.

1-21-1941

RECEPUTA
N. 01829 * 21 JUN 1941
P. 288

Domnului Ministru al Culturii
Naționale și al Cultelor.-
Subsecretariatul Cultelor și
Artelor.-

1329/941

Domnule Ministru,

In Curtea de Argeș, există biserica veche
Drujești cu hramul Adormirea Maicii Domnului,
ruinată și în ultimul timp deteriorată de cutremur

Această biserică este astăzi închisă
din cauză că parohia a clădit o biserică nouă.-

S'a întocmit și aprobat un deviz în
valoare de 109.000 lei cuprinzând lucrările necesare
după cutremur acestei biserici.-

Avem onoare a vă face cunoscut că este
nevoie să se repare biserica Drujești, rugându-
vă să binevoiți a dispune.-

Binevoiți a primi, Domnule Ministru, asig-
rarea deosebitei noastre considerațiuni.-

~~Ministru,~~

~~Scutari Luana~~
~~Colonel S. Clivescu~~

Director,
(10) V. Brătulescu

??
18 19 9m
Ministru Culturii către d. in. 2001 ??
D

D. I.
ARHIV.
MONUMENTE ISTORI
NR. FILĂ 20

ANTE-MĂSURĂTOARE—DEVIZ

PENTRU

Lucrările de consolidare și reparații necesare după cutremur, biserică: Drăjești cu hramul „Adormirea Maicii Domnului” (măchiră) în Căstoaia de Argeș.

Nr. curent	ARĂTAREA LUCRĂRILOR APROVIZIONĂRILOR SAU PREDĂRILOR	SUPRAFETE Cubi sau greutate			PREȚUL	
		Auxiliare	Parțiale	TOTALE	Unitar	TOTAL
1.	<p>Legături de fier, interioare și exterioare, executate din fier lat 15/80 în exterior și fier rotund ϕ 30 mm în interior, îngropate în zidăria dela nastera boltilor. Tirantii ϕ 30 vor fi presăpuți cu plăci de fier la capete, sau aurore, ghivert, mușe de străungere, piulite și contrapiulite, iar centurile de fier lat 15/80 vor fi perforate pentru a se prinde tirantii și vor fi înădite prin ^{între ele} suprapunere și nituri groase. În pret x cuprind reparațiile la fel cum a fost, vopritul vătă-cu minimum de plumb și de 2 ori în culoare de ulci și cântăritul fierului în fata preștelui paroh care va reuina de exactitate în Carnetul de Starnament</p>	Kgr. 600			70	42.000
2.	<p>Teratură cu cărămidă presată și mortar de ciment la crăpăturile mari, inclusiv feama de ciment turnată cu un injector special în interiorul zidăriei, la fiecare 0,50 m. de teratură, executată pe ambele fețe, pentru a putea ajunge la baza crăpăturii înainte de a face priza. În pret x cuprind cioplirea zidăriei, pe dimensiuni de 0,28 și 0,56 în stropi pentru a fi apoi terută. Plata se va face la m. l. măsurat real pe fiecare fată. Frescele vechi vor fi scoase cu grijă și reșterite la loc de către un pictor autorizat de Ministerul Cultelor.</p>	m l	20		350	7.000
	De reportat.					

Nr. curent	ARĂTAREA LUCRĂRILOR APROVIZIONĂRILOR SAU PREDĂRILOR	SUPRAFETE Cubi sau greutate			PREȚUL	
		Auxiliare	Parțiale	TOTALE	Unitar	TOTAL
	Report . .					
3.	reparații Consolidarea ^{reparații} crăpaturilor mici, prin scobirea la cu seabra, spălarea cu apă multă, sprijinirea cu ciment și teucuirea cu mortar de var gros bine doșcuit, în care să aversească <u>prof de culoare</u> în tonul teucuelilor vechi din jur:	m.c.	30	70.	2.100	
4.	Consolidarea boltilor crăpate prin împănare cu jeama de ciment prin pod și pene de fer în locurile unde este nevoie, după ce s'au teucuit intradoul boltei ca să nu curgă cimentul peste frăcele existente. Se vor înlocui cărămizile măcinate de la boltile crăpate.	m.c.	20	150.	3.000.	
5.	Teucueli interioare la terături și zidării ^{noi} vechi cu mortar de var gros și prof de culoare, după ce mai întâi s'a dat un sprinț de ciment peste zidăria de cărămidă:	m.p.	20	120	2.400	
6.	Refacerea zidării din bolovanii de rîu existenți la fostul pridvor din fațada principală, numai pe înălțimea cât un vor așeza bolovanii. Zidăria va fi aparută, rostuită cu mortar de ciment și deasupra avînd o pantă de scurgere spre exterior. Aceasta spre a nu împresiona uscat bolovanii răzuți din pridvorul ruinat :	m.c.	5	500	2.500.	
7.	Coșitul teucuelilor vechi de la soclul actual ^{din interior și exterior} pe scobitul rosturilor cu seabra de fer pe adâncime de 2 cm. și apoi lăcarea zidării umede să se usuce 60 zile la soarele cald de vară. Molozul va fi cărat:	m.p.	60	30	1800.	
	De reportat .					

Nr. curent	ARĂTAREA LUCRĂRILOR APROVIZIONĂRILOR SAU PREDĂRILOR	SUPRAFETE Cubi sau greutate			PREȚUL	
		Auxiliare	Parțiale	TOTALE	Unitar	TOTAL
	Report .					
8.	Restitul cu var și ciment a soclului, care va rămâne aparent pentru a izgrăni să se poată evaporă în exterior. La lucru se vor înlocui cărămidile măcinate cu alte noi, bine arse, presate:	mp.	60		200	12.000
9.	Retencuirea zidăriei cojite de deasupra soclului restituit, cu mortar de var gras și 30% ciment, amestecat cu praf de culoare spre a fi în tonul zidăriei vechi existente. Ciubucul va fi tras la sablon:	mp.	30		180	5.400.
10.	Revizuirea învelitorii de tablă-veche ^(de la biserică și turle) și chitarea cu minimum de plumb, până la țara de sac și chit de cal. I, a găurilor existente, spre a nu mai plouă peste boltile bisericii. La lucru se vor înlocui cu bucăți de tablă veche, partile găurite:	mp.	200		50	10.000
11.	Execuția unui trotuar în jurul bisericii din cărămidă presată, așezată pe un strat de 15 cm nisip, în panta restituită cu zeamă de ciment fără a fi fuguită cu rețea de fier și încăstrată cu o scafă de ciment de circa 7 cm. diametru cu trotuarul	mp.	60		180	10.800.
	Acest trotuar se poate executa din leșpeză de piatră așezate ca mai sus, din bolovani de râu și nisip, și în cel mai rău caz, din beton simplu, nesclirrit, sau ca să se vadă conglomeratul de petros.					
	De reportat .					

Nr. curent	ARĂTAREA LUCRĂRILOR APROVIZIONĂRILOR SAU PREDĂRILOR	SUPRAFEȚE Cubi sau greutate			PREȚUL	
		Auxiliare	Parțiale	TOTALE	Unitar	TOTAL
		Report . . .				
12	Tăierea crăcilor din jurul bisericii care strică teacurile și dezvoltarea, păstrându-se Copaci vechi care completează pitorescu Monumentului			Global	Lei	300. 99.300
13	Diverse Reparizate care s vor plăti numai dacă s execute				Lei	9.700.
						Total Lei 109.000.
Adică suma suma nouă rini lei						
<p>Lucrările din acest deviz se vor da prin licitație conform Legilor în vigoare. Parohia este obligată a avea zilnic pe șantier un Consiliu delegat cu supravegherea lucrărilor. Orice lucrare suplimentară nu se va putea executa decât dacă sã erunt înșis și aprobat în prealabil de Comisiune. Biserica fiind părăsita, parohia va monta un lacăt la intrare, așa fiind declina. Lucrările se vor executa sub supravegherea Serv. Tehnic al Jud. Arș., și sub Controlul Comisiunii. Parohia este obligată să acunțe începerea lucrărilor.</p>						
					Arhitect	M. T. Colan 1941.
Total . . .						

Adică _____

Făcută de subsemnatul, în 19.....

1-1-942

D.M.I.
ARHIVA
MONUMENTE ISTORICE
NR. FILĂ 23

PROCES-VERBAL DE RECEPȚIE

Astăzi, 7 Septembrie 1942
 Subsemnații, Storci Deu arhitect sup. șef la Curșia
Ion. Storci și Carutele Carol & Zamureanu de la Biserica Pătușari (C. de Agș)
 ai Comisiunii Monumentelor Istorice, pe baza temeiului Nr.
 cu privire la lucrările de reparațiuni și îmbunătățiri executate la Biserica „Profi”
de Curtea de Agș - în campania anului
1942, transportându-ne la fața locului și examinând lucrările executate
 și specificate în actele justificative alăturate, am constatat că ele au fost efectuate în
 condițiuni satisfăcătoare și, în consecință, le declarăm
 recepționate

Drept care am încheiat prezentul proces-verbal în dublu exemplar.

Lucrările executate sunt:

Consolidarea zăpezilor interioare și exterioare
Recurș pe zăpezile exterioare și interioare
Recurș pe soclurile exterioare și interioare
Tratare de curent necesar

Valoarea lucrărilor conform fondului aprobat. Lei

„ „ suplimentare „

„ totală a lucrărilor Lei

Adică lei

DELEGAȚII COMISIUNII MONUMENTELOR ISTORICE :

S. Deu

 Antreprenor,
V. V. Zamureanu

Arhitect diriginte al lucrărilor,

Carol
P. D. Zamureanu

Cum cepet

ROMANIA



MINISTERUL CULTELOR ȘI ARTELOR

COMISIUNEA MONUMENTELOR ISTORICE

D. M. I.
ARHIVA
MONUMENTE ISTORICE
NR. FILĂ 24

Str. General Berthelot Nr. 28, S. II

Telefon : 4.39.00

*Parohiei Bisericii
" Brazi "
Introses în Biserica
din Curtea de Argeș*

18 JUL. 1941

1315

Dosarul și Nr. nostru (a se repeta în răspuns)

Data

In referire la No.....avem onoare
a vă înainta devizul lucrărilor necesare la *Bis.*
parohială cu hramul Introses în Biserica
cu modificările și întregirile aprobate de Co-
misiune care va fi înștiințată înainte de în-
ceperea lucrărilor pentru a da indicații la fa-
ța locului.-

In ce privește angajarea, plata și execu-
tarea lucrărilor, acestea se vor face cu paza tutu-
ror formelor legale.-

Nu se admite nici o modificare și nici o
lucrare neprevăzută în deviz, fără o nouă aprobare
scrisă a Comisiunii. Abateră de la aceste norme
atrage după sine sancționarea celor vinovați în
conformitate cu legea de conservare și restaura-
re a monumentelor istorice și cu legile penale
în vigoare.-

M. Ciuraru
Președinte,
[55] J. Lăudă

Secretar-Director,

Parohia "Drujesti"
C. de Arges.
N^o 23
2 August 1941

MINISTERUL INSTRUCȚIUNII ȘI CULTURII
COMISIUNEA NAȚIONALĂ DE MONUMENTE ISTORICE
N^o 1684 2 AUG 1941
REGISTRAREA
ARHIVA
MONUMENTE ISTORICE
NR. FILĂ 2

1-4-1941.

7. VIII. 941
cu desenele la Tehnic
și frățuț

Domnule Director,

Reprat. 11. VIII. 941

Cu onoare aducem la cunoștința voastră

Sunt de părere a răspunde
parohiei că, în toamna asta va
executa lucrările prevăzute
în devizul aprobat și anume la
art. 7, 10 și 12, privind respectiv
coșul rocului exterior care poate
sta am până la primăvară,
șpe a se erpiza bine igriani;
reparabilei învelitoare;
șpe a în intra apele de ploaie
în podul bisericii pe timpul
ierni și tăierea crăcilor verzi
din jurul și durilor bisericii.
Se vor strânge materialele
necesare și în special legăturile
șpe a fi gata la începerea lucrărilor
din primăvară.

ca om primit devizul pentru lucrările de
reparație necesare Bis. Drujesti. Adormirea M. D.
Curtea de Arges, în valoare de 109.000 Lei. -
Timpul fiind întârziat pentru asemenea
lucrări, iar mână de lucru lipsind - urmează
ca lucrarea să se execute în primăvară,
putându-se acum strânge materialele necesare
în care scop vă rugăm să binevoiti a dispune
ordonanțarea sumei devizului întocmit de
voastră

Despre aceasta parohia va raporta la timp,
arătând ce cantități anume a strâns.
- Biserica Drujesti fiind inclusă cultului
din cauza deteriorării, nimemii nu vrea
să se îngrijescă de reparații ei!

Paroh, Sr. Iconom Ș. G. D. B. B. B.

Arhitect Eust. Costescu
- Fondul va fi depus la Casa de depuneri, el reprezentând
sta (șpe) luni de zile în Casa Parohiei!
Eust. Costescu
12 VIII 941

Se comunică
și frățuț

D. Sale
D^{le} Director al Comisiunii Monum. Ist. București.

Parohiei Drujești
din Curtea de Argeș
Judetul Argeș.-

1-4-1941

19 AUG. 1941

1637

Cucernice Părinte,

La raportul Cucerniciei Voastre No.23 din 1941, vi se face cunoscut că, în toamna aceasta se vor executa lucrările prevăzute în devizul aprobat și trimis cu ordinul No.1329 din 1941 și anume la art.7,10 și 12, privind respectiv, cojitul soclului exterior, care poate sta așa până la primăvară spre a se evapora bine igrăsiia, reparația tablei învelitoarei spre a nu intra apele de ploaie în fondul bisericii pe timpul iernii și tăierea crăcilor verzi din jurul bisericii .-

Se vor strânge materiale necesare și în special legăturile de fer dela art.1, spre a fi gata la începerea lucrărilor de primăvară.-

Despre aceasta, parohia va raporta la timp, arătând ce anume cantități a strâns.-

Fondul va fi depus la Casa de Depuneri el neputând sta 6(șase)luni de zile în casa parohiei.

Ministru,

M. Col. D. Chirescu

Secretar general

Director,

M. Victor Onoțulescu

 ANTE)-MASURATOARE - DEVIZ

pentru

lucrările de consolidare și reparațiuni necesare după cutremur, bisericii
 Drujești cu hramul "Adormirea Maicii Domnului" (închisă) din Curtea de
 Argeș.-

- 1.- Legături de fer, interioare și exterioare, executate din fer lat 15/80 în exterior și fer rotund Ø 30 mm în interior, îngropate în zidărie de la nașterea bolților. Tiranții Ø 30 vor fi prevăzuți cu plăci de fer la capete, sau ancore, ghivent, mufe de strângere piulițe și contrapiulițe, iar centurile de fer lat 15/80 vor fi perforate pentru a se prinde tiranții și vor fi înădite între ele prin suprapunere și nituri groase. În preț se cuprinde reparațiile la fel cum a fost, vopsitul odată cu minium de plumb și de două ori în culoare de ulei și cântăritul ferului în fața preotului paroh care va semna de exactitate în Carnetul de Atașament.
kgr. 600 70 42.000
- 2.- Tesătură de cărămidă presată și mortar de ciment la crăpăturile mari, inclusiv zeamă de ciment turnată cu un injector special în interiorul zidăriei, la fiecare 0,50 m. de tesătură, executată pe ambele fețe, pentru a putea ajunge la baza crăpăturii înainte de a face priză. În preț se cuprinde cioplirea zidăriei, pe dimensiuni de 0,28 și 0,56 în strepi pentru a fi apoi țesută. Plata se va face la m.l. măsurat real pe fiecare față. Frescele vechi vor fi scoase cu grijă și repuse la loc de către un pictor autorizat de Ministerul Cultelor.
m.l. 20 350 7.000
- 3.- Consolidarea crăpăturilor mici, prin scobirea lor cu scoaba spălarea cu apă multă, sprintuirea cu ciment și tencuirea cu mortar de var gras bine driscuit, în care s'a amestecat praf de culoare în tonul tencuielilor vechi din jur.
m.l. 30 70 2.100
- 4.- Consolidarea bolților crăpate prin împănare cu zeamă de ciment prin pod și pene de fer în locurile unde este nevoie, după ce s'a tencuit intradosul boltei ca să nu curgă cimentul peste frescele existente. Se vor înlocui cărămizile măcinate de la bolțile crăpate.
m.l. 20 150 3.00
- 5.- Tencuiești interioare la țesături și zidării noi mortar de var gras și praf de culoare, după ce mai întâi s'a dat un sprintz de ciment peste zidăria de cărămidă.-
m.p. 20 120 2.40
- 6.- Refacerea zidăriei din bolovani de râu existenți la fostul pridvor din fațada principală, numai pe înălțimea cât vor ajunge bolovanii. Zidăria va fi aparentă, rostuită cu mortar de ciment și deasupra având o pantă de scurgere spre exterior. Aceasta spre anul impresiona urât bolovanii căzuți din pridvorul ruinat.
mc. 5 500 2500
- 7.- Cojitul tencuielilor de la soclul actual din interior și exterior scobitul rosturilor cu scoaba de fer pe adâncime de 2 cm. și apoi lăsarea zidăriei umede să se usuce 60 zile la soarele căld de vară. Molezul va fi cărat.
m.p. 60 20 1800
- 8.- Rostuitul cu var și ciment a soclului care va rămâne aparent pentru ca igrasia să se poată evapora în exterior. La nevoie se vor înlocui cărămizile măcinate cu altele noi, bine arse, presate.
m.p. 60 200 12000
- 9.- Retencuirea zidăriei cojite de deasupra soclului rostuit, cu mortar de var gras și 30% ciment amestecat cu praf de culoare spre a fi în tonul tencuielilor vechi existente. Ciubucele vor fi trase la șablon.
m.p. 30 180 5400
- 10.- Revizuirea învelitorii de tablă veche de la biserică și turlă și chituirea cu minium de plumb, pânză rară de sac și chit de cal. I, a găurilor existente, spre a nu mai ploua peste bolțile bisericii. La nevoie se vor înlocui cu bucăți de tablă veche, părțile găurite.
m.p. 200 50 1000
- 11.- Executarea unui trotuar în jurul bisericii din cărămidă

presată, așezată pe un strat de 15 cm. nisip, în pantă, rostuită cu
zeamă de ciment fără a fi fuguită cu riglă de fer și încastrată
circa 5 cm. în zidăria soclului, care se va racorda cu o scafă
de ciment de circa 7 cm. diametru cu trotuarul.

m.p. 60 180 10800

Acest trotuar se poate executa din lespăzi de piatră așezate ca mai
sus, din bolovani de râu și nisip și în cel mai rău caz, din beton
simplu, nesclivisit, în care să se vadă conglomeratul de petriș.

12.- Tăierea crăcilor din jurul bisericii care strică tencuiala
și învelitoarea, păstrându-se copacii vechi care completează pitorescu
monumentului.

Global lei 300
99.300

13.- Diverse neprevăzute care se vor plăti numai dacă se execută.

9.700
Total lei 109.000

Adică una sută nouă mii lei.-

Lucrările din acest deviz se vor ~~realiza~~ da prin licitație conform le-
gilor în vigoare. Parohia este obligată a avea zilnic pe șantiere un consilier
delegat cu supravegherea lucrărilor. Orice lucrare suplimentară nu se va pu-
tea executa decât dacă s'a cerut în scris și aprobat în prealabil de Comisiu

Biserica fiind părăsită, parohia va monta un lacăt la intrare, ușa fiind
deschisă. Lucrările se vor executa sub supravegherea Serv. Tehnic al jud. Argeș
și sub controlul Comisiunii. Parohia este obligată să anunțe începerea lucră-
rilor.-

Arhitect,

ss. Em. Costescu

1941.-

p. conformitate,

BISERICA · PROIECT · CURTEA · DE · ARGES ·

SCALA 0.02:1.00 M.

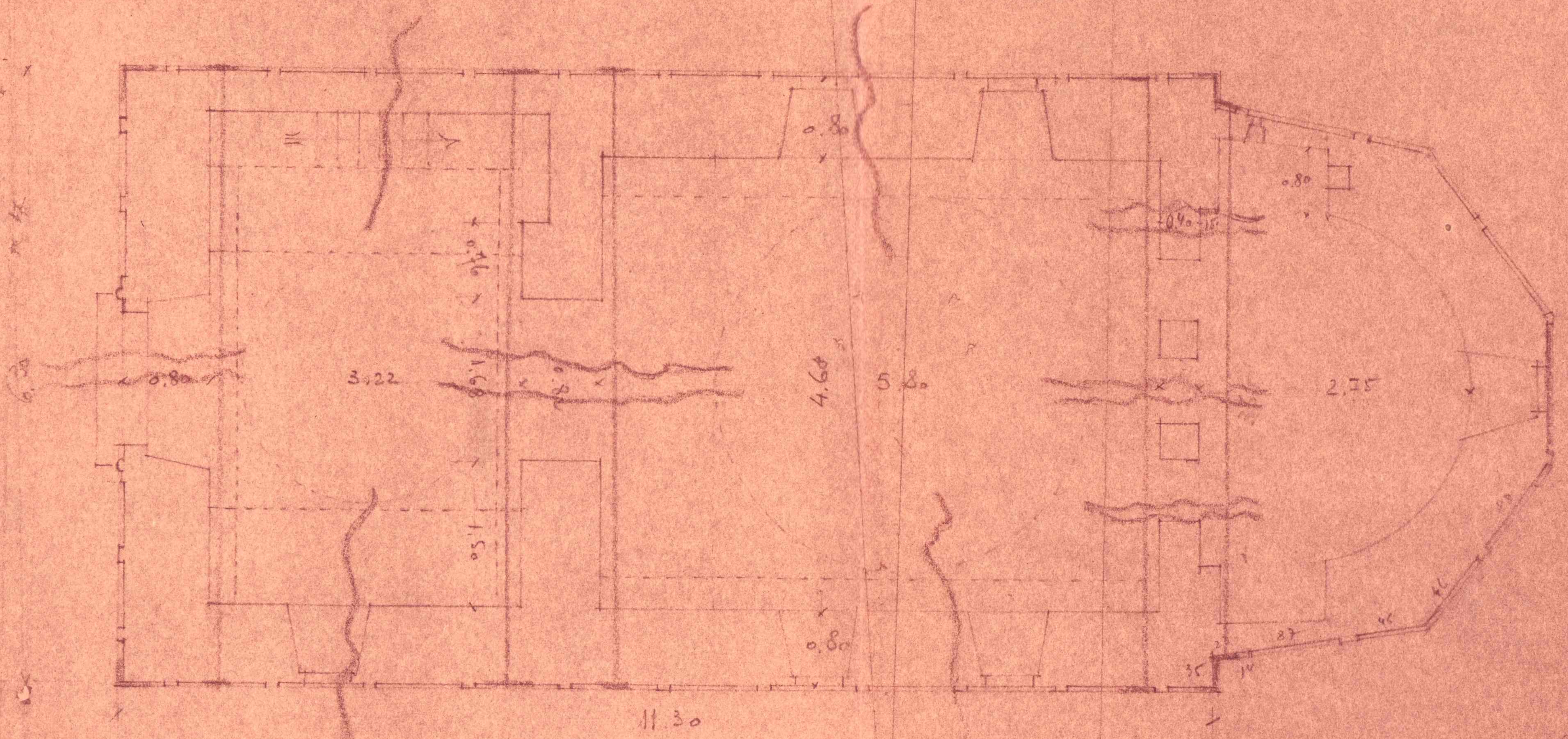

ARCHITECT · J. Bocu

3032/24 27.1.21

Biserica - Drujesti

Cirtea - de - Arges

SCARA 0.02 = 1/100

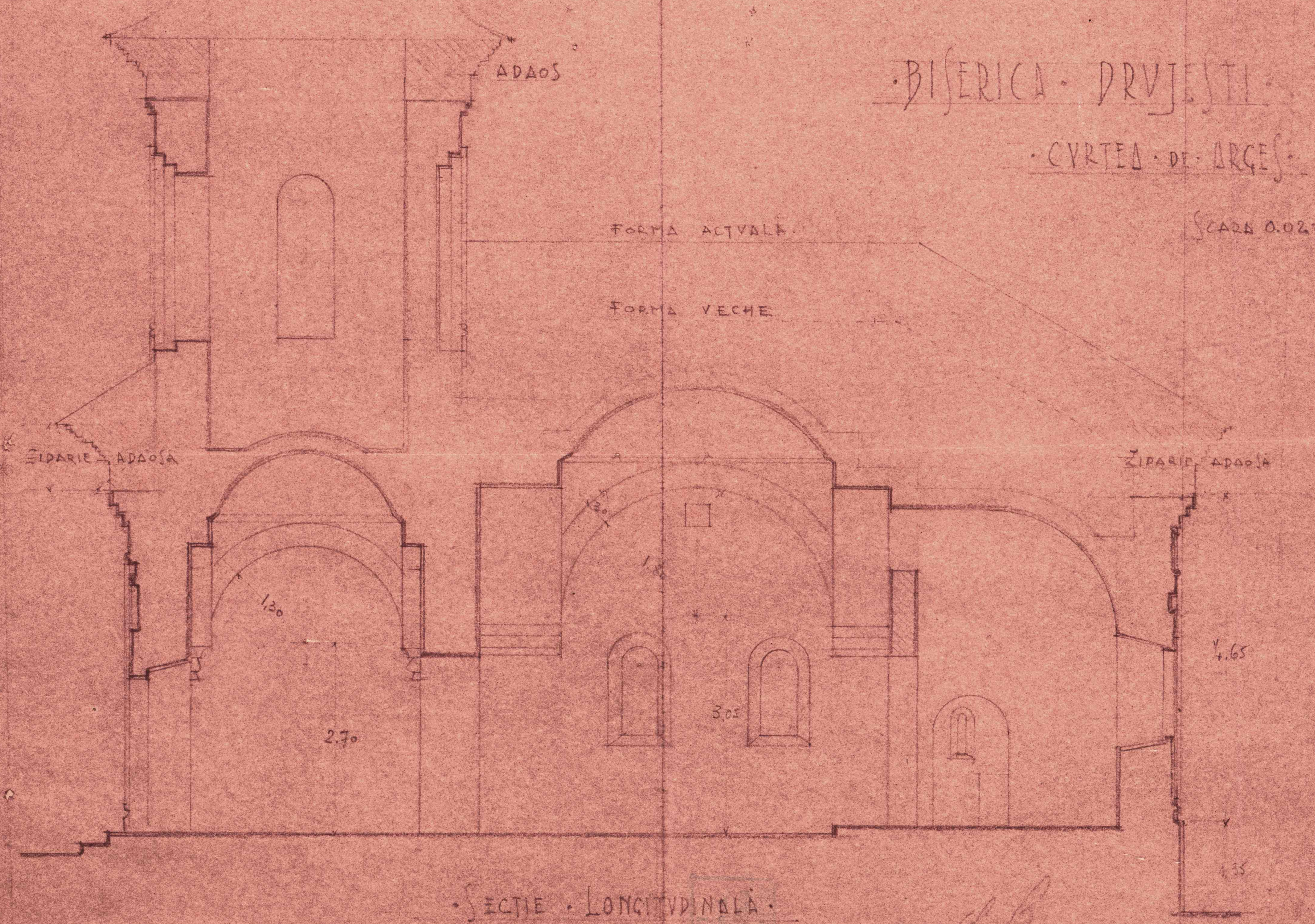

SECTIE LONGITUDINALA

ARH. *L. Bocu*

D. M. I.
ARHIVA
MONUMENTE ISTORICE
NR. FILA 28

Cicilia

Cicilia

Cicilia

BISERICA DRUJESTI

CURTEA DE ARGES

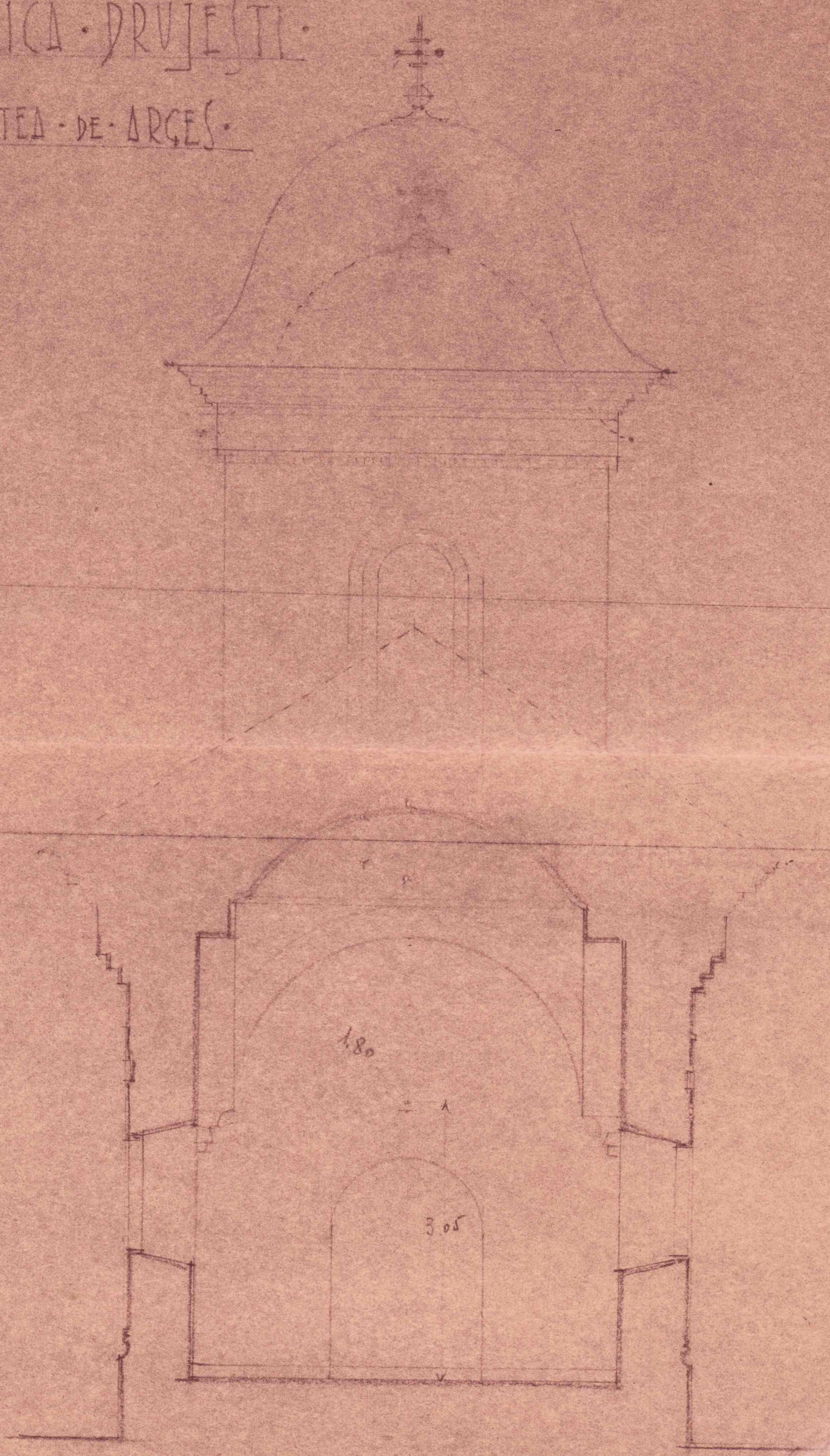

SECTIE TRANVERSA

ARH. *[Signature]*

SCALA 0.02 = 1.00M

Plan No 3037/1959

D. M. I.
ARHIV
MONUMENTE ISTORICE
NR. FILĂ 29

Decorative flourish

Decorative flourish

Decorative flourish

BISERICA DRUJESTI

CVRTEA DE ARGES

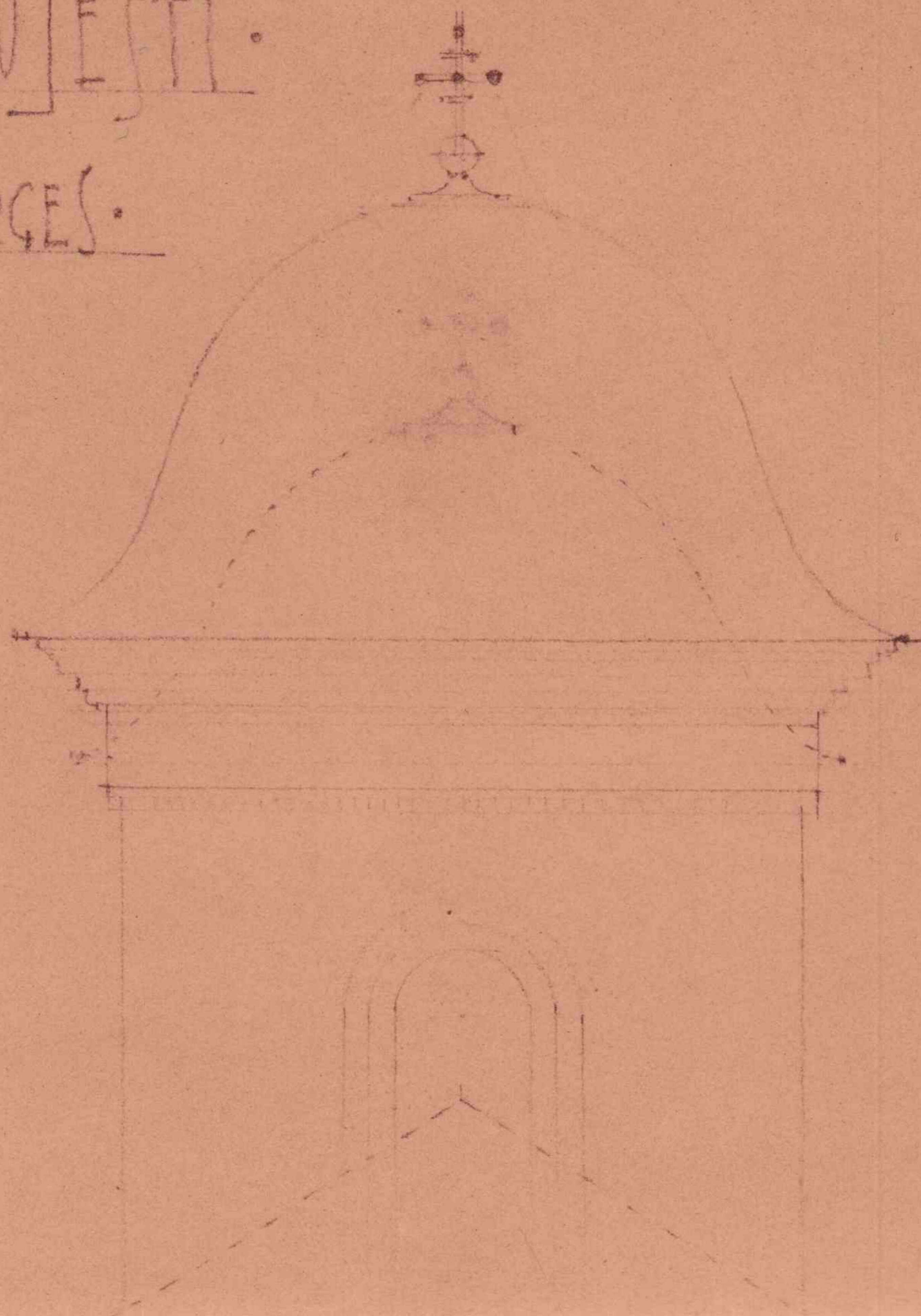

INC. BINA
 MONTENEGRO 1919
 ARHIV
 DMJ

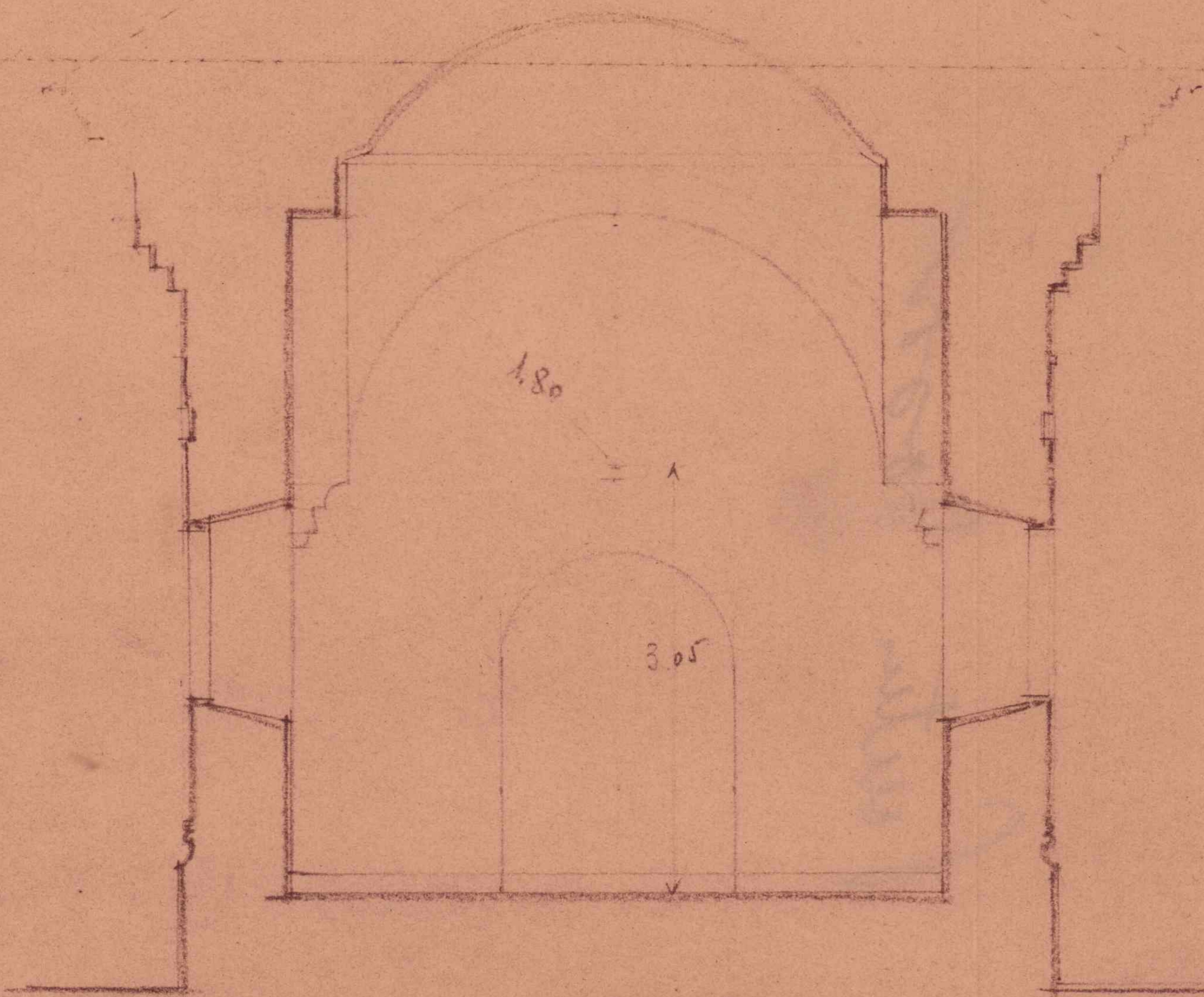

SECTIE TRANVERSALE

ARH. *I. Bece*

SCARA 0.02 = 1.00M.

Tema nr 3032/1939 209 286/1940



Biserica · DRVJEȘTI ·

· CURTEA · DE · ARGES ·

SCARA 0.02 = 1.00M

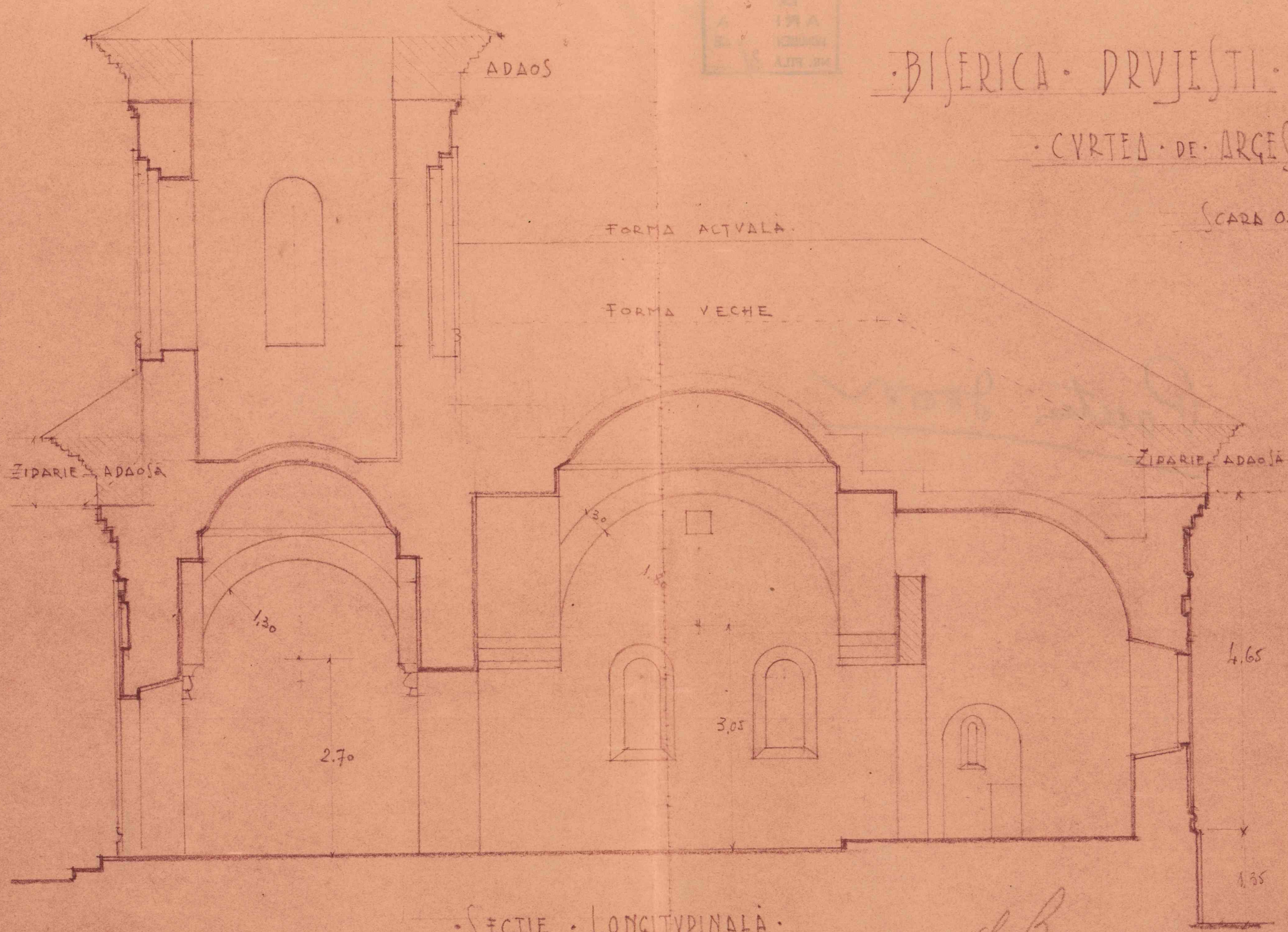

· S E C T I E · L O N G I T U D I N A L A ·

DRH. *L. Bocu*



MINISTERUL CULTELOR ȘI ARTELOR

COMISIUNEA MONUMENTELOR ISTORICE

Adresa poștală:
Str. General Berthelot Nr. 28, S. II

Telefon: 4.39.00

Domnului Ministru al Culturii
Naționale și al Cultelor

Comisia Monumentelor Istorice

Sedința dela 18 Sept. 1944

Subsecretariatul Cultelor și Artelor

1329

Aprobat

Dosarul și Nr. dv.

Data dv.

Dosarul și Nr. nostru (a se repeta în răspuns)

Data

Privește:

Domnule Ministru,

*22-VII-94
Se aproba
Col d Cluj*

In Curtea de Argeș, există biserica veche Drujești cu hramul Adormirea Maicii Domnului ruınată și în ultimul timp deteriorată de cutremur.-

Această biserică este astăzi închisă din cauză că parohia a clădit o biserică nouă.-

S'a întocmit și aprobat un deviz în valoare de 109.000 lei cuprinzând lucrările necesare după cutremur acestei biserici.-

Avem onoare a vă face cunoscut că este nevoie să se repare biserica Drujești, rugându-vă să binevoiți a dispune.-

Binevoiți a primi, Domnule Ministru, asigurarea deosebitei mele stime.-

Secretar-Director,

Victor Brănuț

1-20-1943

D. M. I.
ARHIVA
MONUMENTE ISTORICE
NR. FILĂ 31

Garnizoanei Curtea de Argeș

1644/943

La adresa No. 806/943 vă facem cunoscut că se aprobă folosirea bisericii Drujești din Curtea de Argeș drept capelă militară.

Biserica fiind declarată monument istoric se poate restaura numai după devizele și planurile aprobate de Comisiune.-

p. MINISTRU,
Secretar General

Profesor Aurel Popa

Director,

V. Brătulescu

1-20-1943

D. M. I.
ARHIVA
MONUMENTE ISTORICE
NR. FILĂ 36

D-lui Comandant al Garnizoanei
Curtea de Argeș

1644/943

Comisiunea Monumentelor Istorice vă aduce mulțumirile sale pentru grija ce o purtați monumentelor istorice și vă face cunoscut că aprobă folosirea bisericii Drujești din Curtea de Argeș drept capelă militară, de către garnizoana Curtea de Argeș.-

P. MINISTRU,
Secretar General

Profesor Aurel Popa

Director,

V. Brătulescu

1-20-1943

D.M.I.
ARHIV
MONUMENTE ISTORICE
NR. FILĂ 37

Sf. Episcopii de Argeș

25 AUG. 1943

1644/943

Avem onoare a vă aduce la cunoștință că în urma adresei No. 806/943 a Garnizoanei Curtea de Argeș, s'a aprobat folosirea bisericii Drujești din Curtea de Argeș drept capelă militară, pentru care vă rugăm să binevoiți a ne trimite și avizul Sf. Episcopii.-

Secretar General,

Profesor Aurel Popa

Director,

V. Brătulescu

1-30-1943

No 806

D.M.I.

1943 Luna Iulie

Zina 7

ARHIVA

Garnizoana Curtea de Argeș

către

NR. FILĂ 28

MINISTERUL CULTURII NAȚIONALE ȘI AL CULTELOR
Nr. 1044 din 2 IULIE 1943
COMISIUNEA NAȚIONALĂ DE MONUMENTE ISTORICE

Comisia Monumentelor Istorice
Ministerul Cultelor și Artelor. Buc.

Au onoare a Vă ruga să binevoiți a dispune
să se aprobe ca Bis. Săjestești din C. de Argeș decla-
rată monument istoric să fie cedată acestei Comi-
sioane spre a primi drept capela militară. —

Motivele cererii:

— Conform ordinului pe carem dela organele superioare
și conform unei vechi tradiții românești și creștinești
ostășii au trebuintă ca în zile de sărbătoare să asist
la oficierea unui serviciu religios și tot odată să
asculte predică pînă cu aplicare la viața ostășiasă
și credința națională.

Dacă răspundim ostășii pe la diferite biserici
din oraș această predică nu mai poate fi ascultată
într-o cat oră predicii, cu mici excepții, căci de la
toate bisericile. Unele biserici sunt și neîncăpătoare.

În cazul când îi reținem în capania pentru confesi-
onului și serviciul religios, lipsescă acurbrantă și
deconul unei biserici, care dau altă predispoziție
sufletească ori carui creștin.

Alesori din cauza timpului nefavorabil, când nu
putem ține ostășii sub intemperii și această ultimă
posibilitate de educație național-religioasă sub
cerul liber nu se poate aduce la îndeplinire,
fiindcă nici una din unitățile aflate în garnizoană
nu dispune de o cameră mare mult sau mai
putine încăpătoare spre a fi designată pentru slujbă
religioasă și confesate.

— Știm că această biserică este și închiși să put
motivele arătate de către S. V. Brătulescu în

broșura „Curtea de Argeș” la pag. 28-30.

Prin noi această biserică, precum curtea și terenul ce o înconjoară ar putea fi puse în ordine obligându-ne ca atunci când ne vom apuca să o amenajăm să cerem autorizația Comisiei Monumentelor Istorice și să lucrăm în prevederile acesteia.



Comandantul Garnizoanei Curtea de Argeș
Colonel, *J. I. Ionescu*

14. VII. 1943

Referat

Confesorul paroh. C. de Argeș
R. cpt. Const. Ionescu

Scizet de rëndurile scrise în broșura intitulată „Curtea de Argeș”, publicată în 1941, ^{după biserica Drăgești} Comandamentul garnizoanei din Curtea de Argeș ar dori să se ocupe de această biserică, dacă n aprobă ~~biserica Drăgești~~ să fie folosită drept căpătâș miteră.

27. VII. 1943
Se aprobă.

Se com. garnizoanei C. de Argeș
și Episcopiei de Argeș.
Se multumesc preotului C. Ionescu, confesorul garnizoanei și Comandantului
V. Petru

Fată de cele arătate în rândurile ce am scris cu privire la biserica de mai sus, ved că se poate aproba lucrurile, bine înțeles în cazul Sf. Principii.

și
V. Petru

V. Brătuleni, Curtea de Argeș, documente, 1941, pp. 28-30.

„Biserica Drăgești.” Bine proporționată, cu picturi exterioare, ea a fost condamnată pierii de inși slujitani și enoriași săi, ajutate de prea marea îngăduință a autorităților locale, laice și bisericesti. Dălăniile ce eruse în jurul acestei biserici, lipsa de îngrijire, părăsirea în care a fost lăsată, ducând de a fi dărărmată cu orice prilej, fiindcă ar fi prea ruinată, arată o lipsă de pietate, gravă pentru nația noastră, gradul de civilizație al celor care stăruie pentru dărărmare și nepăsarea condamnată a celor care trec filialic pe aici și nu iau în calcul măsura.”

1-20-1943

D.M.I.
ARHIVA
MONUMENTE ISTORICE
NR. FILĂ 39

Sf. Episcopii a Argeşului
Curtea de Argeş
Judeţul Argeş

2295/1943

6 OCT. 1943.

La adresa nr. 5943/1943, avem onoare a vă trimite în copie planurile şi devizul din 1941 aprobate de Comisiune în valoare de 109.000 lei pentru lucrările de consolidare şi reparaţiunii necesare după cutremur bisericii Drugeşti cu hramul Adormirea Maicii Domnului din Curtea de Argeş, -rugându-vă să binevoiţi a veghea ca acele lucrări să se execute întocmai, anunţând Comisiunea de începerea lor şi cerând lămuriri suplimentare la nevoie.-

Angajarea, executarea şi plata se vor face cu paza tuturor dispoziţiunilor legale în vigoare, cuprinse în legea contabilităţii publice, publicată în Monitoriul Oficial nr.167 din 31 Iulie 1929, în modificările din Mon.Oficial nr.174 din 24 Iulie 1941 şi în noţiunile generale de ţinerea licitaţiilor publice, publicate de Mon.Oficial nr.127/VI/1931, chemând pe concurenţii în şedinţă la supraoferte.-

Nu se aprobă nici o modificare a lucrărilor prevăzute în deviz fără o nouă aprobare scrisă a Comisiunii.-

Modificarea eventuală a preţurilor, cari nu mai corespund, va face de către Serviciul tehnic al judeţului Argeş, care cunoaşte posibilităţile locale în momentul când se vor executa lucrările.-

Aceleaş planuri şi devize au fost trimise şi parohiei Drujeşti din Curtea de Argeş cu referinţa nr.1329 din 22 Iulie 1941, care se anexează în copie.-

p. MINISTRU,

Secretar General

Profesor Aurel Popa

DIRECTOR,

V. Brătulescu



EPISCOPIA ARGEŞULUI

5943

Secția No.

La răspuns se va arăta numărul de mai sus

MINIST. CULT. NATIONALE SI AL CULTELOR
 N. 2295 * 18 SEP. 1943 *
 COMISIUNEA MONUMENTELOR ISTORICE

*Triplurari la copycat.
 h. Criviz*

DOMNULE M I N I S T R U,

13. IX - 943

*Se trimite planul
 si devizul de reparatii
 in Doua unit de servit
 Tehnic in anii trecuti
 V. Giatur*

Avem onoare a Vă aduce la cunoștință că am dat spre a fi folosită drept capelă militară pentru Garnizoana din Curtea de Argeş, Biserica Drujești.

Având în vedere însă că această biserică-monument istoric-nu poate fi folosită în starea în care se află;

Vă rugăm a delega un arhitect care să întocmească planul și devizul pentru reparație.

Primiți, Vă rugăm, Domnule Ministru, asigurarea deosebitei Noastre considerațiuni și arhierești binecuvântări.

Comulian

LT. EP I S C O P,



Consilier Referent,

Tupoues

D. Sale

Domnului M I N I S T R U al Cultelor și Artelor .

Direcția "Monumentelor Istorice" București

Nr. curent	ARĂTAREA LUCRĂRILOR APROVIZIONĂRILOR SAU PREDĂRILOR	SUPRAFETE CUBI SAU GREUTĂȚI			PREȚUL	
		auxiliare	parțiale	totale	unitar	total
	<p><i>ANTE MASURATOARE DEVIZ</i> Report . . .</p> <p>pentru lucrările de consolidare și reparațiuni necesare după cutremur, bise Dorjești cu hramul Adormirea Maicii Domnului (închisă) Curtea de Argeș.-</p> <p>1. Legături de fer, interioare și exterioare, executate din fier lat 15/80 în exterior și fer rotund 30m/m în interior, îngropate în zidăria dela nașterea bolților. Tiranții 30 vor fi prevăzuți cu plăci de fer la capete, sau ancore, ghivent, muze de strângere. piulițe și contrapiulițe, iar centurile de fer lat 15/80 vor fi perforate pentru a se prinde tiranții și vor fi îndăite între ele prin suprapunere și nituri groase. În preț se cuprinde reparațiile la fel cum a fost, vopsitul odată cu minium de plumb și de 2 ori în culoare de uiet și cântăritul fierului în fața preotului paroh care va semna de exactitate în Carnetul de Atașament.-</p>			kgr. 600	70	42.000
	<p>2. Țesătură cu cărămidă presată și mortar de ciment la crăpăturile mari, inclusiv zeamă de ciment turnată cu un injector special în interiorul zidăriei, la fiecare 0,50m. de țesătură, executată pe ambele fețe, pentru a putea ajunge la baza crăpăturii înainte de a face priză. În preț se cuprinde cio- plirea zidăriei, pe dimensiuni de 0,28 și 0,56 în strept pentru a fi apoi țesută. Plata se va face la m.l. măsurat real pe fiecare față. Frescele vechi vor fi scoase cu grijă și repuse la loc decâtre un pictor autorizat de Ministerul Cultelor.-</p>			m.l. 20	350	7000
	<p>3. Consolidarea crăpăturilor mici, prin scobirea cu scoaba, spălarea cu apă multă, s rîntuirea cu ciment și tencuirea cu mortar de var gras bine driscuit în care s'a amestecat praf de culoare în tonul tencuelilor vechi din jur.-</p>			m.l. 30	70	2100
	<p>4. Consolidarea bolților crăpate prin împănarea cu zeamă de ciment prin pod și ene de fier în lo- curile unde este nevoie, după ce s'a tencuit intradosul bolței ca să nu curgă cimentul peste frescele existente. Se vor înlocui cărămizile măcinate dela bolțile crăpate.-</p>			m.l. 20	150	3000

ARHIV
DOCUMENTE ATORNICE
NR. FILA 40

Nr. curent	ARĂTAREA LUCRĂRILOR APROVIZIONĂRILOR SAU PREDĂRILOR	SUPRAFETE CUBI SAU GREUTĂȚI			PREȚUL	
		auxiliare	parțiale	totale	unitar	total
5.	Tencueli interioare la țesături și ^{Report} zidăria nouă mortar de var gras și praf de culoare, după ce mai întâi s'a dat un sprintz de ciment peste zidăria de cărămidă.-		m.p.	20	120	2.400
6.	Refacerea zidăriei din bolovani de râu existenți la fostul pridvor din fațada principală, numai pe înălțimea cât vor ajunge bolovanii. Zidăria va fi aparentă, rostuită cu mortar de ciment și deasupra având o pantă de scurgere spre exterior. Aceasta spre a nu impresiona urât bolovanii căzuți din pridvorul ruinat.-		m.c.	5	500	2500
7.	Cojitul tencuelilor dela soclul actual din interior și exterior, scobitul rosturilor cu scoaba de fer pe adâncime de 2 cm. și apoi lăsarea zidăriei umeze să se usuce 60 zile la soarele cald de vară. Molozul va fi cărat.-		m.p.	60	30	1800
8.	Rostuitul cu var și ciment a soclului, care va rămâne aparent pentru ca igrasia să se poată evapora în exterior. La nevoie se vor înlocui cărămiștile măcinate cu alte noi, bine arse, presate.-		m.p.	60	200	12.000
9.	Retencuirea zidăriei, cojite de deasupra soclului rostuit, cu mortar de var gras și 30% ciment, amestecat cu praf de culoare spre a fi în tonul tencuelilor vechi existente. Ciubucile vor fi trase la sablon.		m.p.	30	180	5.400
10.	Revizuirea învelitoarei de tablă veche dela biserică și turlă și chituiră cu minium de plumb, pânză rară de sac și chit de cal. I a găurilor existente, spre a nu mai ploua peste bolțile bisericii. La nevoie se vor înlocui cu bucăți de tablă veche, părțile găurite.-		m.p.	200	50	10.000
11.	Executarea unui trotuar în jurul bisericii din cărămidă presată, așezată pe un strat de 15 cm. nisip, în pantă, rostuită cu zeamă de ciment fără a fi fuguită cu rigla de fer și încastrată circa 5 cm. în zidăria soclului, care se va racorda cu o scafă de ciment de circa ^{De reportat} 7cm. diametru					

Nr. curent	ARĂTAREA LUCRĂRILOR APROVIZIONĂRILOR SAU PREDĂRILOR	SUPRAFEȚE CUBI SAU GREUTĂȚI			PREȚUL	
		auxiliare	parțiale	totale	unitar	total
	<p><i>ANTE MASURATOARE DEVIZ</i> Report . . .</p> <p>pentru lucrările de consolidare și reparațiuni necesare după cutremur, biserică Dumjești cu hramul Adormirea Maicii Domnului (închisă) Curtea de Argeș.-</p>					
1.	<p>Legături de fer, interioare și exterioare, executate din fier lat 15/80 în exterior și fier rotund 30m/m în interior, îngropate în zidăria dela nașterea bolților. Tiranții 30 vor fi prevăzuți cu plăci de fer la capete, sau ancore, ghivent, nufe de strângere, piulițe și contrapiulițe, iar venturile de fier lat 15/80 vor fi perforate pentru a se prinde tiranții și vor fi îndăite între ele prin săprapunere și nituri groase. În preț se cuprinde reparațiile lafei cum a fost, vopsitul odată cu minium de plumb și de 2 ori în culoare de ulei și cântăritul ferului în fața preotului paroh care va semna de exactitate în Carnetul de Atașament.-</p>			kg. 600	70	42.000
2.	<p>Țesătură cu cărămidă presată și mortar de ciment la crăpăturile mari, inclusiv seacă de ciment turnată cu un injector special în interiorul zidăriei, la fiecare 0,50m. de țesătură, executată pe ambele fețe, pentru a putea ajunge la baza crăpăturii înainte de a face priză. În preț se cuprinde clopirea zidăriei, p. dimensiuni de 0,28 și 0,56 în strept pentru a fi apoi țesută. Plata se va face la m.l. măsurat real pe fiecare față. Frescele vechi vor fi scoase cu grijă și repuse la loc de către un pictor autorizat de Ministerul Cultelor.-</p>			m.l. 20	350	7000
3.	<p>Consolidarea crăpăturilor mici, prin scobirea cu scoaba, spălarea cu apă multă, și rințuirea cu ciment și tencuirea cu mortar de var gras bine driscuit în care s'a amestecat praf de culoare în tonul tencuelilor vechi din jur.-</p>			m.l. 30	70	2100
4.	<p>Consolidarea bolților crăpate prin împănarea cu seacă de ciment prin pod și bare de fier în locurile unde este nevoie, după ce s'a tencuit intradosul bolței ca să nu curgă cimentul peste frescele existente. Se vor înlocui cărămizile măcinată dela bolțile crăpate.-</p>			m.l. 20	150	3000

D.M.I.
ARHIVA
MONUMENTE ISTORICE
NR. FILA 41

Nr. curent	ARĂTAREA LUCRĂRILOR APROVIZIONĂRILOR SAU PREDĂRILOR	SUPRAFEȚE CUBI SAU GREUTĂȚI			PREȚUL	
		auxiliare	parțiale	totale	unitar	total
5.	Tencueli interioare la ziduri și ^{Report} zidăria nouă mortar de var gras și praf de culoare, după ce mai întâi s'a dat un sprinta de ciment peste zidăria de cărămidă.-		n.p.	20	120	2.400
6.	Refacerea zidăriei din bolovanii de râu existenți la fostul pridvor din fațada principală, nu ci pe înălțimea cât vor ajunge bolovanii. Zidăria va fi aparentă, rostuită cu mortar de ciment și deasupra având o pantă de scurgere spre exterior. Aceasta spre a nu impresiona urât bolovanii căzuți din pridvorul ruinat.-		n.c.	5	500	2500
7.	Cojitul tencuelilor dela soclul actual din interior și exterior, scobitul rosturilor cu scoaba de fer pe adâncime de 2 cm. și apoi lăsarea zidăriei să se usuce 60 zile la soarele cald de vară. Molozul va fi cărat.-		n.p.	60	30	1800
8.	Rostuitul cu var și ciment a soclului, care va rămâne aparent pentru ca igrasia să se poată evapora în exterior. La nevoie se vor înlocui cărămidile măcinată cu alte noi, bine arse, presate.-		n.p.	60	200	12.000
9.	Retencuirea zidăriei, cojite de deasupra soclului rostuit, cu mortar de var gras și 30% ciment, amestecat cu praf de culoare spre a fi în tonul tencuelilor vechi existente. Clubucile vor fi trase la sablon.		n.p.	30	180	5.400
10.	Revizuirea înveltoarei de tablă veche dela biserică și turlă și chituirea cu minium de plumb, pânăși rare de sac și chit de cal. I a găurilor existente, spre a nu mai ploua peste bolțile bisericii. La nevoie se vor înlocui cu bucăți de tablă veche, părțile gătite.-		n.p.	200	50	10.000
11.	Executarea unui trotuar în jurul bisericii din cărămidă presată, așezată pe un strat de 15 cm. nisip, în pantă, rostuită cu seacă de ciment fără a fi fuguită cu rigla de fer și încastrată circa 5 cm. în zidăria soclului, care se va racorda cu o scafă de ciment de circa ^{De reportat} 7cm. diametru					

Nr. curent	ARĂTAREA LUCRĂRILOR APROVIZIONĂRILOR SAU PREDĂRILOR	SUPRAFEȚE CUBI SAU GREUTĂȚI			PREȚUL	
		auxiliare	parțiale	totale	unitar	total
	cu trotuarul.-	Report . . .	n.p. 60		100	10.500
	Acest trotuar se poate executa din lespezi de piatră șezate ca mai sus, din bolovani de râu și nisip și în cel mai rău caz, din beton simplu, nesclibisit, în care să se vadă conglomeratul de petrie.-				<div style="border: 1px solid black; padding: 5px; text-align: center;"> D.M.I. ARHIVA MONUMENTE ISTORICE NR. FILA 42 </div>	
12.	Șterea cruceilor din jurul bisericii care strică tencuiala și învelitoarea, păstrându-se capacele vechi care completează pitoresc cu monumentului		global lei	300		
					lei	99.300
13.	Diverse neprevăzute care se vor plăti numai dacă se execută. adică una sută nouă mii lei				9.700	
				Total lei		109.000.-
<p>Lucrările din acest deviz se vor da prin licitație conform Legilor în vigoare. Parohia este obligată a avea zilnic pe șantier un consilier delegat cu supravegherea lucrărilor. Prin lucrarea suplimentară nu se va putea executa decât dacă s'a cerut în scris fiind părșită, parohia va monta un lacăt la intrare, ușa fiind deschisă.-</p> <p>Lucrările se vor executa sub supravegherea Serviciului Tehnic al jude- țului Argeș și sub controlul Comisiunii.-</p> <p>Parohia este obligată să anunțe începerea lucrărilor.-</p>						
ARHITECT.						
(ss) Em. I. Costescu.						
p. conformitate, <i>Stella Rozner</i> Stella Rozner						
De reportat . . .						

Nr. curent	ARĂTAREA LUCRĂRILOR APROVIZIONĂRILOR SAU PREDĂRILOR	SUPRAFETE CUBI SAU GREUTĂȚI			PREȚUL	
		auxiliare	parțiale	totale	unitar	total
	cu trotuarul.-		Report . . .	m.p. 60	180	10.800
	<p>Acest trotuar se poate executa din lespezi de piatră așezate ca mai sus, din bolovani de râu și nisip și în cel mai rău caz, din beton simplu, nesclipisit, în care să se vadă conglomeratul de petriș.-</p>					
12.	Tăierea crăcilor din jurul bisericii care strică tencuiala și învelitoarea, păstrându-se copcii vechi care completează pitoresc cu monumentului			global	lei 300	
					lei 99.300	
13.	Diverse neprevăzute care se vor plăti numai dacă se execută.				9.700	
	adică una sută nouă mii lei			Total lei	109.000.-	
<p>Lucrările din acest deviz se vor da prin licitație conform Legilor în vigoare. Parohia este obligată a avea zilnic pe șantier un consilier delegat cu supravegherea lucrărilor. Prin lucrarea suplimentară nu se va putea executa decât dacă s'a cerut înscris fiind părăsită, parohia va monta un lacăt la intrare, ușa fiind deschisă.-</p> <p>Lucrările se vor executa sub supravegherea Serviciul Tehnic al județului Argeș și sub controlul Comisiunei.-</p> <p>Parohia este obligată să anunțe începerea lucrărilor.-</p>						
<p>ARHITECT.</p> <p>(ss) Em. T. Costescu.</p>						
	<p>p. conformitate,</p> <p><i>Stella Rozorea</i></p> <p>Stella Rozorea</p>					
	De reportat . . .					

D.M.I.
ARHIV
MONUMENTE/STORIC
NR. FILA 43



EPISCOPIA ARGEȘULUI

Secția No.
La răspuns se va arăta numărul de mai sus

44152 * 21 JUN. 1944

1-11-1944

Curtea de Argeș

21 JUN. 1944
ARHIVA
MONUMENTE ISTORICE
NR. FILĂ 54

MINIST. CULT NATIONALE SI AL CULTELOR
No 1081 * 5 JUL 1944 *
COMISIUNEA MONUMENTELOR ISTORICE

Domnule Ministru,

Referat 5-VII-944

Sunt de părere să
se dea delegație
d-lui V. Moisesiu
deoarece d-lui mai
are o delegație lângă
această localitate.

Biserica "Drujești" din Curtea de Argeș, monument
istoric, azi închisă, pentru conservare absolută nevoi
de reparații.

arhit. St. Balș
5-VII-944
delegat un domn arhitect care să întocmească devizul
necesar.

Cu onoare Vă rugăm să binevoiți a dispune să fie

delegat un domn arhitect care să întocmească devizul
necesar.

Primiți Vă rugăm Domnule Ministru asigurarea
deosebitei noastre considerațiuni și arhieresti binecuvân
tări.



Episcop,

Consilier Referent,

[Signature]

*La lucrat
ca no. 1436/21/944
G. C. n.*

Domniei Sale

Domnului Ministru al Cultelor și Artelor

Comisiunea Monumentelor Istorice

București

1-8-1944



Sfintei Episcopii a Argesului
Curtea de Arges
Județul Arges

1081/1944

25 JUL 1944

Prea S F I N T I T E ,

La adresa nr.4152/1944,avem onoare a vi face cunoscut ca
s'a dat delegație domnului Vasile Moisescu dela această Comi-
siune să cerceteze biserica Drujești din localitate.-

DIRECTOR,

V.Brătulescu

ȘEF DE SECȚIE

Gh. Croitoru

EPISCOPIA ARGEȘULUI
№ 5600 * 25. IULIE 1944
REGISTRATURA

26/8.44h
In raportul meu cauz. M. Istria, cu
regămintele de a se urgenta lucrările și a
se refacuta scur. J. D.

Prea Sfințite Stăpâne,

In legătură cu No.4910 c.privitor la biserica Drujești,
cu toată onoarea vin să Vă înaintez următoarea dare de seamă :

Am cercetat-o în linii generale, pentru a cunoaște, pe lângă frumoasele ei proporții și ornamentică exterioară și interiorul ei și să găsec soluția, în urma căreia ar putea să se redeie aceasta biserică destinației ei din trecut, fără ca ea în urma unei intervenții mai îndrăznețe, să-și piardă din caracterul și înfățișarea ei originală.

Din cercetările făcute în interior, am putut să constat cu multă satisfacție, că ea și aici are aceeași notă de originalitate și aceeași calitate ca stil și proporții luată. Nota ei arhaică și caracteristicile bisericeii muntenești transpiră din toate colțurile ei. Merită toată atenția și nici un sacrificiu, care s'ar face pentru restaurarea ei temeinică, nu poate să fie prea mare în raport cu valoarea ei artistică. - Ea însă, întocmai ca și biserica Olari, cere o temeinică restaurare pe toată linia. Fără de aceasta nu numai că ar rămânea neutilizabilă, dar lăsându-se în grija sortii, chiar fără al doilea cutremur, va fi expusă ruinei.

Cari ar fi nevoile ei și ce măsuri ar trebui luate întru salvarea ei ?

Inainte de toate ar trebui degajată de o parte din planșăta ce se găsește pe terenul din jurul ei cum și trei arbori din mijlocul caldarâmului din nemijlocita ei apropiere cari prin umbra lor o țin în interior într'o beznă că numai cu mari sfurtări poți să distingii câte ceva din interiorul ei; iar umezeala,

./.

Prea Sfinției Sale

Prea Sfințitului I o s i f, Episcop al Argeșului

Curtea de Argeș

provocată de aceasta plantație, o subrezește pe zi ce merge. Singur
4 exemplare din acești arbori, anume cei mai distanți, mai de soi
și mai frumos crescuți ar trebui menținuți. - Restul, nefiind de-
cât în dauna clădirii, ar trebui remediat.

Al doilea pas ce ar trebui întreprins este ferecarea bi-
sericeii în toate părțile amenințate de prăbușire, chiar, dacă nu
s'ar lua contra măsuri din vreme. Fără de aceasta nici nu se poate
proceda mai departe, fiind rău avariata de cutremur, mai ales la
încheeturi și la arcuri. Aceasta restaurare însă trebuie să fie fă-
cută cu multă grijă, iar barele de fortificare bine camufla-
te, pentru a nu-i impieta formele ei originale prin ceea ce întregul farmec
l-ar pierde.

În rândul al treilea ar urma aducerea în stare ei ini-
țială, fiind reparaată de mâini necompetente cari au desfigurat-o
cu unele înnoiri ce, în atacă nota antică. Aceste ar fi cornișele
de supt acoperișul bisericeii de împrejur cum și cel dela clopotni-
ță.

După aceste schimbări și aduceri la punct, biserica numai
decât se va prezenta în formă mai arhaică și mai bună ca cea din
prezent. - Apoi ar urma acoperișul bisericeii și al turlei, al că-
rei formă de coif încă ar trebui revizuită. Nici zidul din fața
intrării nu o avantajează. Acesta asemenea trebuie remediat ca un
adaos recent și fără justificare. - Asemenea împrejmuirea de jur
împrejur, care înainte de toate ar trebui să fie controlată. Aceas-
ta de sigur va da ocazie la puncte de diferență între biserică și
proprietarii din jur, mai ales dacă nu se va trece cu vederea pes-
umila ei situație față de clădirile monstruoase ca stil și ca pozi-
ție față de ea.

În interior, cum am amintit în cele de mai sus, găsim in-
teresante și originale forme atât de construcție cât și de împăr-
țire, pe cari eu în calitate de arhaist și bizantinist, le apreciez
așa de mult. Toate aceste ar trebui să se menajeze cu multă grijă,
mai ales la schimbările ce se impun la aducerea bisericii în sta-
re de funcționare.

După consolidările ce de neapărat și fără amânare trebuie
făcute, ar fi aducerea la punct a tâmplei care, fiind din zid și în
strânsă legătură cu zidul bisericeii, împreună cu aceasta este rău
avariat. Cercetări mai de aproape ar putea să decidă, dacă ar trebui
menținută aceasta sau reconstruită din aceleași elemente, dar cu
împărțiri mai practice. - Combinațiile făcute de mine cu o minun-
tă tâmplă din lemn, nu s'a putut realiza, nepotrivindu-se proporții-
le lor. Aceasta însă, ar fi ridicat-o peste toate monumentele ce s

găsesc aici. - Dar poate nici spiritul vremii, care încă nu este ajuns la plina maturitate în aceasta materie, nu ar fi favorizat realizarea acestei combinații. Cred însă că acuz vom ajunge și la aceasta convingere. Este vorba de tâmpla dela biserica din Valea Danului, asupra căreia cred că vom reveni cu o altă ocazie.

O schimbare ce se mai impune în interior este și scara ce urcă din pronaos în clopotniță, care dela început n'a fost rezvită fără rest. - Ea este și de proveniență mai recentă, cum ne-a indică aceasta mai multe momente, și trebuie bine studiată, căci ar fi păcat de pronaos, care, de altfel, are proporții frumoase și câte va note aparte.



Ar urma apoi padimentul, care deasemenea este o problemă, mai ales că în pronaos lipsește, fiind aici o slabă dușumea din scânduri de brad.

Examinarea mai de aproape cere peretele dintre pronaos și naos și proporțiile curioase ale acestuia în raport cu intrarea, care nu cade în axa ușilor împărătești. Aceasta ne dă un capital însemnat^{și} destul de deficil.

Tot așa de la intrare, tot de proveniență nouă, la care nu s'a ținut seama de stil^{și} material, ci simplu de utilitate. Ea trebuie înlocuită cu o ușă, alcătuită din motive corespunzătoare, studiindu-se ușile bisericilor de acest gen și din aceasta epocă.

Asemenea strănile, foarte primitive și neasortabile.

Pictura în mare parte este chiar bună. Ar trebui să se revină asupra ei cu un meșter de specialitate, pentru a se păstra tot ce merită a fi păstrat iar restul să se completeze în plină armonie cu cea veche.

Precum se vede deci din cele de mai sus, problema restaurării acestei biserici nu este nici ușoară și nici nu se poate amâna, fără risicul de a se pierde cu ea un monument prețios care va rămânea un exemplar strălucit din arta trecutului și un izvod prețios pentru școlile de arhitectură bisericească din viitor.

Asupra planului ei de situație, cum am amintit trecător la pasajul cu împrejmuirea, nu este sosită vremea de a se putea discuta. Nu este aici cazul ca la biserica Olari, unde problema desigur se va putea rezolvi cu mai multă ușurință. Aceasta rămâne o problemă pentru viitor, când o astfel de problemă va fi mai ușor de înțeles.

Aceste sunt constatările mele făcute la biserica Drujeșt și sunt convins că Prea Sfinția Voastră tot la aceste constatări ați ajunge, apelând la alți meșteri, pedepsiți în materie de artă bisericească veche.

Stau și pe mai departe la îndemâna Prea Sfinției Voastre
când o veți cere dela mine.

Al Prea Sfinției Voastre supus fiu sufletesc.

Curtea de Argeș, 25 August 1944.

Membru Com. Monum. Ist. Reg. Bucovina

1-11-1944.

Sfintei Episcopii a Argeşului
Curtea de Argeş
Judeţul Argeş

1436/1944

21. X. 94
13/11

Prea S F I N Ţ I T E ,

La adresa Nr. 5609/1944, avem onoare a vă trimite devizul lucrărilor de restaurare a bisericii Drujeşti în anul 1941 în valoare de 109.000 lei ale cărei preţuri au fost modificate la suma totală de 850.000 lei potrivit preţurilor zilei.-

Fondul disponibil de 100.000 lei depus la Episcopie pentru restaurării se va elibera parohiei care va executa punerea a doi tiranţi de fier ancoraţi cu plăci în sidăria Nord şi Sud, aşezaţi pe ambele laturi la arcul despărţind Naosul de Pronaos, întrucât această lucrare prezintă cea mai mare urgenţă.-

Lucrarea se va face conform art. 1 al devizului.-

Angajarea, executarea şi plata se vor face cu paza tuturor dispoziţiunilor legale în vigoare, cuprinse în legea contabilităţii publice, publicată în Monitoriul Oficial nr. 167 din 31 Iulie 1929, în modificările din Monitoriul Oficial nr. 174 din 24 Iulie 1941 şi în normele generale de ţinerea licitaţiilor publice, publicate de Monitoriul Oficial nr. 127/VI/1931, chemând pe concurenţi în şedinţă la supra ofertare.-

Nu se aprobă nici o modificare a lucrărilor prevăzute în deviz, fără o nouă aprobare scrisă a Comisiunii.-

DIRECTOR,

V. Brătulescu

SEF DE SECŢIE
Gh. Croitoru

6 SEPT 1944

PATRIARHIA ROMANA

Curtea de Argeş



EPISCOPIA ARGEŞULUI

D.M.I.
ARHIVA
MONUMENTE ISTORICE
NR. FILĂ 49

MINIST. CULT. NATIONALE SI AL CULTELOR
2001/206 21 SEP 1944
COMISIUNEA MONUMENTELOR ISTORICE

Secția No. 5609.

La răspuns se va arăta numărul de mai sus

Ref. Tem. nr. 7081/1944
21.5.7.944

19. IX 1944
cu dosarul de Tehnic
V. Moisescu

DOMNULE M I N I S T R U,

Biserica Drujeşti din Curtea de Argeş, monument istoric de o importanţă deosebită, trebuind redeschisă, după ce mai întâiu va fi reparată pentru care am cerut şi ne aţi comunicat că aţi delegat pe Dl. Arhitect Moisescu, am apelat şi la părerea D-lui Gh. Rusu, membru al Comisiunii Monumentelor Istorice Reg. Bucovina, evacuat la Curtea de Argeş şi în urma studiului făcut, Ne-a prezentat alăturatul raport înreg. la Nr. 5600 a.c. pe care Vi-l înaintăm şi Vă rugăm să binevoiţi a urgenta lucrările, acordând şi suma necesară raparaţiei.-

Primiţi, Vă rugăm, Domnule Ministru, asigurarea deosebitei Noastre consideraţiuni şi arhieresti binecuvântări.-



EPISCOPIA,

Consilier Referent,

[Handwritten signature]

Referat 20 Sept. 1944

Sunt de părere să fie delegat dl. V. Moisescu pentru cercetarea monumentului şi întocmirea devizului, ţinând seama şi de alăturatul memoriu. În prima parte a devizului se vor trece lucrările de întreţinere de absolută necesitate. arhit. St. Belj

D-Sale

Domnului Ministru al Cultelor şi Artelor.
Comis. Mon. Istorice.

Bucuresti.

Referat.

Temei № 1081 si 1436

Trecut în P.V.

D.M.I.

ARHIVA

MONUMENTE ISTORICE

NR. FILĂ 10

18/X.944

Biserica „Dreptății” Curtea de Argeș.

Am cercetat la foto lucrul Biserica Monument

Ștăruie, și am constatat că nu de un nou deniz

are nevoie Parohia, acesta a fost întocmit de către

Domnul Arhitect Em. Costescu în anul 1941.

Este foarte bine întocmit, sunt prevăzute toate

lucrările ce trebuiesc executate, cu planurile necesare

Șin acest deniz s-au și executat articolele 7, 8 și 12

pentru restul lucrărilor am modificat prețurile

de care ce nu mai corespund, astfel denizul s-a

modificat de la 109.000 la 850.000. -

Parohia nu are bani suma de lei 100.000 mii

ce a primito ajutor de la Minister și a fost încasata

de Episcopie de Argeș și o reține ei, astfel că

nu are ce să se mai continue lucrările. -

Statuist am anșat o va însușita denizul

modificat cu planurile și corespundente

Parohiei cu Comisiunea Monumentelor Ștăruie

rugându-Vă ca după aprobare și în trimestru

Parohiei atât denizul modificat cât și planurile

cu fiștile corespundente, care oportin Parohiei

Referat 30 Sept. 944

Sunt de părere să se comunice Parohiei că va putea executa din fondul disponibil de 100.000 lei ce se află depus la Episcopie cei 2 tiranți de fier anșorati în plăci în zidăria Nord și Sud, așezati pe ambele laturi la arcul despărțind Naosul de Pronaos, intrucat această lucrare prezintă cea mai mare urgență.

Lucrarea se va face conform denizului art. 1.

Se va interveni tot odată la Episcopie cerând să elibereze suma Parohiei pentru această lucrare.

Arhitect St. Boag

30 Sept 944

Se comunique

V. Gratiu

Ștăruie
28 Sept 1944

6.10/944

La apelul refer. Dnui arh^{ct} Boag

20 X 944

Se comunique Parohiei P. Boag

V. Gratiu

Pentru lucrările de consolidare și reparațiuni necesare după cutremur bisericii Drujești cu hramul "Adormirea Maicii Domnului" (închisă) din Curtea de Argeș.-

1. Legături de fer, interioare și exterioare din fer lat 15/80 în exterior și fer rotund 30 mm. în interior, îngropate în zidărie dela nașterea bolților. Tiranții 30 vor fi prevăzuți cu plăci de fer la capete sau acore, ghivent, mufe de stângere piulite și contrapiulite, iar centurile de fier lat 15/80 vor fi perforate pentru a se prinde tiranții și vor fi înădite între ele prin suprapunere și nituri groase. În preț se cuprinde reparațiile la fel cum a fost, vopsitul odată cu minium de plumb și de două ori în culcare de ulei și cântăritul ferului în fața preotului paroh care va semnifica de exacitate în Carnetul de Atașament.

Kgr. 600 900 540.0

2. Tesătura de cărămidă presată și mortar de ciment la crăpăturile mari inclusiv zeama de ciment turnată cu un injector special în interiorul zidăriei la fiecare 0,50 m. de tesătură, executată pe abelă fețe, pentru a putea ajunge la baza crăpăturii înainte de a face priză. În preț se cuprinde cioplirea zidăriei pe dimensiuni de 0,28 și 0,56 în strepi pentru a fi apoi tesută. Plata se va face la m.l. măsurat real pe fiecare față. Frescele vechi vor fi scoase cu grijă și repuse la loc de către un pictor autorizat de Ministerul Cultelor.

m.l. 20 2700 5400

3. Consolidarea crăpăturilor mici, prin scobirea lor cu scoaba și spălarea cu apă multă, sprințuirea cu ciment și tencuirea cu mortar de var gras bine driscuit, în care să amestecat praf de culcare în tonul tencuielilor vechi din jur.

m.l. 30 500 15000

4. Consolidarea bolților crăpate prin împănare cu zeamă de ciment prin pod și pene de fer în în locurile unde este nevoie, după ce s'a tecuit intradosul bolței ca să nu curgă cimentul peste frescele existente. Se vor înlocui cărămizile măcinate dela bolțile crăpate.

m.l. 20 800 16000

5. Tecuieli interioare la tesături și zidării, noi mortar de var gras și praf de culcare, după ce mai întâi s'a dat un sprintz de ciment peste zidăria de cărămidă.-

m.l. 20 400 8000

6. Refacerea zidăriei din bolovani de râu existenți la fostul pridvor din fațada principală, numai pe înălțimea cât vor ajunge bolovanii. Zidăria va fi aparentă, rostuită cu mortar de ciment și deasupra având o pantă de scurgere spre exterior. Aceasta spre anu impresiona urât bolovanii căzuți din pridvorul ruinat.

m.c. 5 Executată

7. Cojitul tecuielilor dela soclu actual din interior și exterior scobit rosturilor cu scoaba de fier pe adâncime de 2cm și apoi lăsarea zidăriei să se usuce 60 zile la soarele cald de vară. Molozul va fi cărat.

m.p. 60 Executată

8. Rostuitul cu var și ciment a soclului care va rămâne aparent pentru ca igrasia să se poată evapora în exterior. La nevoie se vor înlocui cărămizile măcinate cu alte noi, bine arse, presate.

m.p. 60 Executată

9. Retecuirea zidăriei cojite de deasupra soclului rostuit, cu mortar de var gras și 30% ciment amestecat cu praf de culcare spre a fi în tonul tecuielilor vechi existente. Ciubucele vor fi trasă la șablon.

m.p. 30 600 18000

10. Revizuirea învelitorii de tablă veche dela biserică și turlă și chituirea cu minium de plumb, pânză rară de sac și chit de cal. I, a găurilor exstentē, spre a nu mai ploa peste bolțile bisericii. La nevoie se vor înlocui cu bucăți de tablă veche, părțile găurite.

m.p. 200 200 4000

11. Executarea unui trotuar în jurul bisericii din cărămidă presată, așezată pe un strat de 15cm. nisip, în pantă, rostuită cu zeamă de ciment fără a fi fuguită cu rigla de fier și încastrată circa 5cm în zidăria soclului, care se va racorda cu o scafă de ciment de circa 7cm. diametrul cu trotuarul.

m.p. 60 1400 84.000

Acest trotuar se poate executa din lespezi de piatră așezate ca mai sus din bolovani de râu și nisip și în cel mai rău caz, din beton simplu, nesclisivit, în care să se vadă conglomeratul de petriș.

12. Tăerea crăcilor din jurul bisericii care strică tencuiala și învelitoarea, păstrându-se copacii vechi care completează pitorescu monumentului.

Global lei 300 Executa

775.000.-

13. Diverse neprevăzute care se vor plăti numai dacă se execută.

75.000

Total Lei 850.000

Adică opt sute cinzeci de mii lei.-

Lucrările din acest deviz se vor da prin licitație conform legiurilor în vigoare. Parohia este obligată a avea zilnic pe șantiere un consilier delegat cu supravegherea lucrărilor. Orice lucrare suplimentară nu se va putea executa decât dacă s'a cerut în scris și aprobat în prealabil de Comisiune.

Biserica fiind părăsită, parohia va monta un lacăt la intrare, ușă în deschisă. Lucrările se vor executa sub supravegherea Ser. Tehnic al Jud. Argeș și sub controlul Comisiunii. Parohia este obligată să anuțe începerea lucrărilor.

Arhitect,

SS. Im. Costescu

S'au modificat prețurile din alăturatul deviz la costul pieței de azi 28 Septembrie 1944, însă dacă în momentul executării lucrărilor prețurile nu vor mai corespunde costului pieței acelei zile, Parohia va cere în scris Serviciului Tehnic local sau Județean modificarea prețurilor.- fiind singurul în măsură a cunoaște la zi prețurile locale pentru, materiale, manoperă, transporturi etc.-

(ss) V. Moiescu

p. conformitate,

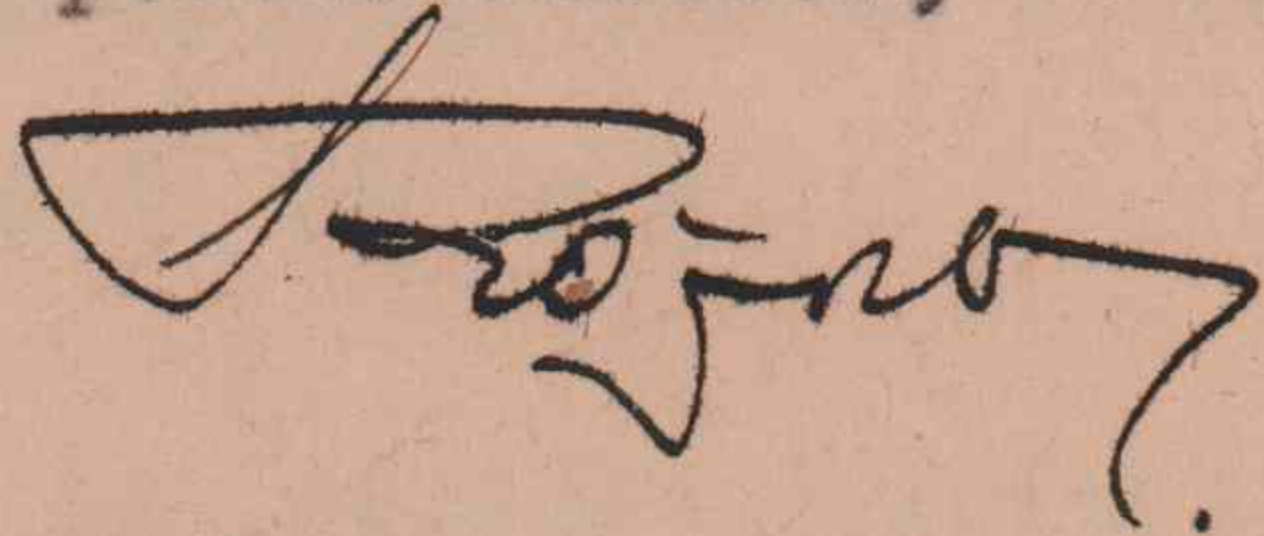

1-11-1944.

x

*Sf. Rozna, se ce nu pe
scia cncy otul in vest
al celor donii - femeiuri.
G. Croitoru*

Parohiei Bisericii Drujești
Curtea de Argeș
Județul Argeș

1436/1944

13/XI

Cucernice P A R I N T E ,

Avem onoare a trimite planurile și devizul de 109.000 lei al
cărui prețuri au fost modificate conform prețurilor zilei la suma
de 850.000 lei, rugându-vă să binevoiți a executa punerea a doi ti-
tanți de fier ancorați cu plăci în sidăria Nord și Sud, așezați pe
ambele laturi la arcul despărțind Naosul de Pronaos, întrucât această
lucrare prezintă cea mai mare urgență.-

Lucrarea se va face conform art.1 din deviz, din fondul de
100.000 lei aflat la Sf. Episcopie a Argeșului și căreia i s'a
făcut cunoscut în acelaș sens.-

Angajarea, executarea și plata se vor face cu paza tuturor
dispozițiunilor legale în vigoare, cuprinse în legea contabilității
publice, publicată în Monitoriul Oficial nr.167 din 31 Iulie 1929,
în modificările din Monitoriul Oficial nr.174 din 24 Iulie 1941 și
în normele generale de ținerea licitațiilor publice, publicate de
Monitoriul Oficial nr.127/VI/1931, chemând pe concurenții în ședință
la supra ofertare.-

Nu se aprobă nici o modificare a lucrărilor prevăzute în de-
viz, fără o nouă aprobare scrisă a Comisiunii.-

DIRECTOR,

V. Brătulescu

SEF DE SECTIE,
L. Croitoru
Gh. Croitoru