

No. ~~16~~ de ordine
din mapă

~~5.05~~ B

MINISTERUL
CULTELOR ȘI ARTELOR
COMISIUNEA MONUMENTELOR
ISTORICE

1927

Fascicola la Mapa No. ~~23~~ Vol.

Bis. Bobesti -

Bălăceanca
jud. Ier. .

Căminul Bălăceanca - bis Adunarea A. D.

Căminul Bobesti - bis Poporușca Ș. I. I.

1921-1945.

Căminul Clina - bis. A. M. D.

172
~~172~~

CHESTIONAR

PRIVITOR

LA MONUMENTELE ISTORICE

(Acest chestionar se va completa și înainta cu adresă oficială pe numele: D-lui Președinte al Comisiunii Monumentelor Istorice, Administrația Casei Bisericii, în interval de două săptămâni dela ziua primirii lui).

Pentru fiecare biserică, indiferent de anul când a fost clădită, se va alcătui chestionar aparte.

Județul Yfov
 Comuna Bobesti - Bălăceanca
 Cătunul Satul Bălăceanca

1) Felul monumentului. Numele și hramul.
 Mănăstire
 Schit
 Biserică parohială Biserica parohiala din satul Bălăceanca. Hramul: adormirea Maicii Domnului.
 Biserici filiale

(Pentru fiecare biserică filială se va face chestionar aparte).

2) E de zid sau de lemn? E dreptunghiulară sau cu sănuri? Este de zid: E dreptunghiulară.

3) Care e anul de fondare și numele ctitorilor? (Se va da numele ctitorilor de pe pisania pomelnică și portrete ctitorești). Este fondată în anul 1884 de Epimie Diamandescu.

4) Ce inscripții de fondare, săpate în piatră și lemn, sau zugrăvite sunt? (pe cât se pot descifra). Are următoarea inscripție: „Această sfântă Biserică s'a clădit în timpul Regelui Carol I și a Reginei Elisaveta precum și a Preșpitiilor Sale Metropolit Calinic de noi proprietari moșiei Bălăceanca Epimie și Sofia Diamandescu la anul 1884.”

5) Ce clădiri sau ziduri sunt pe lângă biserică și ce vechime au?

Școala veche zidită tot în anul 1884 de Episcopul Dianciulescu.

6) Are biserica pridvor cu stâlpi înflorați și chenare împodobite la uși și ferestre?

Nu are. —

7) Are pietre de morminte vechi? Ce inscripții au? (pe cât se pot citi).

Nu are. —

8) Zugrăvelile sunt vechi sau noi? Pedinașara bisericii sunt zugrăveli?

fară nu sunt zugrăveli.

Zugrăveala e de căut și a făcut Biserica din anul 1884. Pe dina-

9) Tâmpla e de zid sau de lemn? Ce vechime are? E frumos împodobită?

E de zid. Este din anul 1884.

10) Câte strane vechi și sfeșnice de lemn sculptate sunt?

Nu sunt.

11) Inventariul icoanelor vechi de la tâmplă și din biserică, chiar a celor scoase din uz, cu arătarea inscripțiilor ce au, și numele sfinților ce reprezintă.

Nu sunt.

12) Inventarul candelelor, cădelnițelor, discurilor, ripidelor, chivoturilor, crucilor de lemn ferecate, paftalelor, potirelor, și al întregii argintării vechi, precum și al candelabrelor vechi, (indicându-se inscripțiile ce au pe cât se pot ceti).

Nu sunt vechi. Cele existente sunt de dinainte de război.

13) Inventariul vestimentelor vechi, chiar a celor scoase din uz.

Nu sunt.

14) Ce pomelnice vechi, manuscrise sau documente sunt? (Inventarul lor).

Nu sunt.

15) Inventarul cărților vechi de slujbă, cu arătarea titlurilor lor.

Nu sunt cărți vechi. -

16. Ce clopote vechi sunt și ce inscripții au?

Clopotelul nu e vechi.

17) Când s'a făcut ultima reparație mare a bisericii; s'a păstrat ce era vechi?

Nu s'a făcut.

18) Ce legende istorice se povestesc despre acest sfânt locaș?

Nimic.

19) Ce lucruri istorice sunt prin prejur?: palate domnești, case boierești, cule, case vechi țărănești, câmpuri de luptă, cruci de piatră mari (cu inscripția pe cât se poate descifra).

Nu sunt.

Semnătura Parohului (Superiorului)

Sigiliul Bisericii (Mănăstirii)

Teodor Valeriu Oprescu

Boberti - Bala cauca - of Treime
Ind. Hfor

Nian Chestonae

Are fira

Quat. Costing

4



C o p i e

După referatul Serviciului Nostru Tehnic din 9 Iulie 1928.-

R E F E R A T .-

Această biserică fiind clădită în anul 1821 se cuvine ca aprobarea pentru reparațiile și lucrările proiectate să se ceară dela Comisia Monumentelor Istorice.-

Rog a se dispune în acest fel.-

Arhitect Sef

(ss) Gr. Nicolau

4
C o p i e



După referatul Serviciului Nostru Tehnic din 9 Iulie 1928.-

R E F E R A T .-

Această biserică fiind clădită în anul 1821 se cuvine ca aprobarea pentru reparațiile și lucrările proiectate să se ceară dela Comisia Monumentelor Istorice.-

Rog a se dispune în acest fel.-

Arhitect Sef

(ss) Gr. Nicolau

p. Cpnformitate

M. Salariu

Crestionar
privitor
la monumentele Istoric.

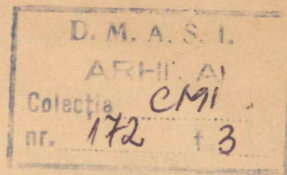

Județul : Ilfov
Comuna : Bobești - Bălăceanca
Căminul : (Bobești)

1.) Felul monumentului : Biserica filială din căminul Bobești
cu hramul : Pogorârea Săhului Sfânt.

2.) Este de zid sau de lemn ?

Este dreptunghiulară sau cu sămuri ?

Este de zid. Este dreptunghiulară
și e în stare ruinată.

3.) Care e anul de fondare și
numele ctitorilor ? (Se va da nu-
mele ctitorilor de pe pisania po-
melnică și portrele ctitorești)

Anul de fondare după cât să
poate descifra de pe inscripția săpată
în piatra deasupra ușii de la in-
trare ar fi 1625. Numele ctito-
rilor trebuie să este scris pe tabla
de piatră dar ar trebui să fie un
reperb ca să o poată descifra.

4.) Ce inscripții de fondare, săpate
în piatră și lemn, sau zugrăvite sunt ?

Are inscripție de sus de
lungă scrisă în piatră, dar
subsemnatul nu o poate
descifra. Să vede ce inscripție
e interesantă fiind țigărea
veche.

5.) Ce clodivi sau ziduri sunt
pe lângă Biserică și ce vechime au ?

Nu sunt.

6.) Are Biserica pridvor cu stâlpi
înflorați și chearare în podobile
și ferestre ?

Nu are

7.) Are de morminte vechi?
Ce înscrisuri au? (pe cât să pot citi)

Are câteva pietre de morminte
vechi dar nu să pot descifra
Pe una din cruci să vede anul
1859. -

8.) Zăgrăvelile sunt vechi sau noi?
Pe dinafară Bisericii sunt zăgrăveli?

Sunt vechi. Pe dinafară Bisericii
nu sunt zăgrăveli.

9.) Tâmpla e de zid sau de lemn?
Ce vechime are? E frumoasă în podobită?

Tâmpla e de zid, vechimea
nu să cunosc, pictura de
pe tâmplă e cam frumoasă.

10.) Câte strane vechi și sfesnice
de lemn sculptate sunt?

Strane vechi nu are; sunt
2 sfesnice de lemn care par a fi
destul de vechi, dar nu sunt
sculptate.

11.) Inventarul icoanelor vechi de
la tâmplă și din Biserica, chiar a
celor scoase din uz, cu arătarea în-
scrisurilor ce au, și numele sfinților
ce reprezintă.

Are în Biserica 23 icoane
vechi, dar nu să pot citi bine
înscrisurile de pe ele. Din a-
ceste icoane 15 sunt mici
și interesante, iar 8 sunt
mari mari și să vede a fi
foarte vechi. -

12.) Inventarul candelelor, cădelnițelor,
discurilor, ripidelor, chivoturilor, crucilor
de lemn fericele, paftalelor, foliilor și al
intrezei argintării vechi, precum și a can-
delabrelor vechi.

Are 3 cande vechi însă nu
de argint. Are o cădelniță
veche. Disc, folie, ripide
chivot și cruci de lemn
nu are. Mai are o cutie
veche de fer pentru păstrarea
sfinței grijării. Mai are
2 ferice mici pentru
masă, dar fără vre-o înscrisuri
fale oricareva. -

13.) Inventarul vestimentelor vechi, chiar a celor scoase din uz.

Are un epitaf vechi scos din uz,
2 acoperăminte vechi pentru postur
3 perechi mănecare sot vechi,
1 epitrafil vechi scos din uz.

14.) Epistolice vechi, manuscrite sau documente sunt?

Nu sunt.

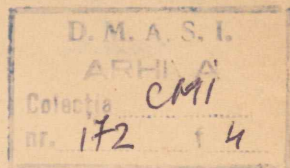

15.) Inventarul cărților vechi de slujbă cu arătarea titlurilor lor.

- 1.) 1 Psaltire anul necunoscut
- 2.) 1 Triod " " " "
- 3.) 1 Pentecostar " " "
- 4.) 1 Apostol " " "
- 5.) 1 Cazanie " " "
- 6.) 1 Liturgior din anul 1833
- 7.) 1 Catavasier " " 1817
- 8.) 1 Octoih " " 1845
- 9.) 1 Prohod " " 1858
- 10.) 1 Prohod " " 1847
- 11.) 1 Ceaslov " " 1825

16.) Ce clopote vechi sunt și ce inscripții au?

Clopote vechi nu sunt.

17.) Când s'a făcut ultima reparație mare a Bisericii; s'a păstrat ce era vechi?

Ultima reparație s'ar fi făcut în anul 1886 de fostul proprietar al moșiei Gligore Bălăiceanu după spusele locuitorilor. Dacă s'a păstrat ce era vechi nu s'a știé pozitiv.

18.) Ce legende istorice să povestească despre acest sfânt locaş?

Nimic.

19) Ce lucruri istorice sunt
poziți poezii? palate domnești, case
boieresti, case, case vechi țărănești,
câmpuri de luptă, cruci de piatră
mari.

Nimic.

Proa Valeriu Gheorghiu



PATRIARHIA ROMÂNĂ
CONSILIUL CENTRAL BISERICESC

No. 2249 9. JUL. 1928

La răspuns se va arăta numărul ordinului

MINISTERUL INSTRUCTIUNII SI CULTELOR
COMISIUNEA MONUMENTELOR ISTORICE
Nr. 008.11 * 10 JUL 1928
REGISTRATURA

Domnule Ministru,

Avem onoare a vă înainta pe lângă aceasta copie după referatul Serviciului Nostru Tehnic împreună cu cererea și proiectul de măsurătoare și deviz pentru reparațiunea bisericii din satul Bobești-Bălăceanca și vă rugăm să binevoiți a dispune cele legale întru cât biserica în chestiune este declarată monument istoric.

Odată cu aceasta vă rugăm să binevoiți a dispune ca să ni se confirme primirea acestor acte.-

Primiți, vă rugăm Domnule Ministru, asigurarea deosebitei noastre considerațiuni și Arhieresti bine cuvântă.



Clator

Consilier Referent,

P. Gog. T. Tegules

Domniei Sale
Domnului Ministru al Cultelor și Artelor.-
Comisiunea Monumentelor Istorice

19 Iulie 1928
J. Drh. Beuza
Examina lucrul
U. J. J. J.

D. M. A. S. I.
ARHIVA
Colectia CMI
nr. 172 / 6

Deza Bucure
Arh. pl. of Teceva e
i jid, sa dovedit cu 1921, e
stare rea
frontier

Se face un raport asupra parolarii

Referat asupra Monumentului

Transportand-las la fata locului an cartatati urmatoarele:
Biserica din satul Bobesti - Bataieana
- din zidita la 1645 - dar din cauza
transformarilor radicale
perdit caracterul de monument
istoric.

Pe un plan dreptunghiular, cu
o uara "bercean". Fatada princi-
cipala - curonata - de un fronton
simplu prismatic. In interior
un tars de lemn captusit cu
table. - Fatada prezinta
panouri - in care se
vedea de pictura rebe. C'alcun
sunt zugraviti cati. se afisati
de calitate inferioara -

Se observa si biserica in prezinta
re - un interior bogat, mult
parca ca sa fie deslusita dintr-un
monumentul istoric. In ce
priveste reparatiile, care fac
obiectul desfului - alaturat; fiind
vota de speli; zugrav. s'afise.
- mobilierul deja executat - etc.
de put fi apelate de serv.
teclini. al arhitecturii -

Statur o perspectiva - (relata)
25 Iulie 1927 Plt. Beay
P. I. La Bir. di Ratacati ma voi face 15
anand. Beay

P. I. de oare ce lucrurile
prezente sa servit, cu stirea
caracterul leiscrite; fiind vorba
de zugraveli si speli; in structura
fiind executate, sunt de parca
sa se apere. -
17. Aug. 1928

unde eplanul Plt. Beay
Se aprinde
p. Beay

23 Aug 1928
cu oare ce
reparatiile
va priza sa div
presca in ch
apara sa se
cu de debite
maramonului
avem un
microscopice
si sa
dumule si un
nu va



23-16-928

prop. 15 Aug 1928.

811

Parohia com. Bobesti-
 Botăcianca
 Ilfor.

Prin omnia a vā Jeci amovunt
 cā n aprobā reparatiunile necesare aclei
 biserici conf. dezvoltării a ne-ali
 înaintat, întrucât aceste reparații nu
 stăruie caracterul vechii biserici

P.

S.

Ofertă.



7

Pentru reparația Bisericii cu Hramul Sfintei Treime.

Com. Bobesti Bălăciana Satul Bobesti. Jud Ilfov.

- 1) La Exterior se va spăla fatada de 3 ori în lapte de țară.
 - 2) În interior Tavanul fiind drept se va vopși în coboare de ulei albostriu deschis și se va pune stele de Bronz.
 - 3) Jar Toelul interior sub. străni se va vopși în coboare de ulei închis.
 - 4) Se va spăla 8 sfinti mari și se va repara pe unde nevoie. necesar.
 - 5) Jar Icoanele din Tâmplă se va spăla și se va repara unde nevoie.
 - 6) Servă execută întotdeauna după Teriz. Al Serviciului Teorie.
- Toată această lucrare va costa Trei zeci mii lei 30.000 lei.

Matei Constantinescu Pieter Autorizat
de Sfânta Patriarhie bu N^o 1395.

Str Piscului N^o 15 Bucuresti.

Bălăceanca 26 Iunie 1928

Se lămureste că, fără a se aştepta
aprobarea Inaltei Curii,
Comitetul ales, afară de
preşedinte au dat licenţa spre
executare. Proces Verbal

Parohul Uliu E. Petrescu

Astăzi 22 Iunie 1928,

D. M. A. S. I.
ARHIVA
Colecţia CM
nr. 142 f. 8

Inregistrat la
Luna Iunie
23 Iunie 1928
Consiliul parohial al parohiei Bălăceanca
Jud Ilfov aproba ca astăzi să se
aleasă Comitetul de reparare la Biserica
preşedintele parohial local.
Parohia Bălăceanca

Noi, Preotul Uliu E. Petrescu, parohul parohiei Bălăceanca, Comu-
na Bobeşti - Bălăceanca Jud Ilfov şi preşedintele Consiliului Parohial
respectiv constatăm prin prezenta următoarele:

I S'a făcut convocarea enoriaşilor bisericii filiale Bobeşti, preşedinte
de această parohie pentru alegerea comitetului de reparare a
Bisericii Bobeşti pentru ziua de 14 Iunie a. c. orele 2 p. m. în
localul primăriei locale. La acea dată n'au fost prezenţi
decît 35 de enoriaşi. Ca urmare, fiindcă nu aveau numărul
cerut de lege, s'a făcut o nouă convocare pentru ziua de 21 Iunie
a. c. în acelaş local şi la aceeaşi oră, cînd din cauza timpului
ploios n'a venit nici un singur locuitor. Şi acia au decis ca
enoriaşii din acea localitate să fie convocaţi pentru a treia şi ultima
dată în localul Bisericii parohiale în acelaş scop, pe ziua
de astăzi 22 Iunie ora 9 a. m.

II Astăzi, la ora şi ziua fixată şi arătată mai sus s'au
prezentat în faţa Bisericii 27 enoriaşi veniţi în scopul de a alege
Comitetul de reparare al Bisericii filiale Bobeşti, şi punându-se
la vot persoanele care să fie alese în comitet, au fost aleşi
următorii; deci Comitetul de reparare al Bisericii Bobeşti, preşedinte
de această parohie va fi compus din: Preotul Uliu E. Petrescu
preşedinte al Comitetului, Petre Stăne vicepreşedinte, Costică Tănase
Cosier, Dobri Stanciu Secretar şi Vănel Ene, Marin Dumitru,
Ivan Stefan, Nicolae Vasile, Ion C. Nedelcu, Petre Porcean, Nicolae
I. Mederet, Tudorache Nicolae, Nicolae Stan Ilie, Nae I. Dăbâtan
şi Tănase Ionita membri.

Dept care s'a încheiat prezenta proces verbal

seminat de noi presedintele in premană cu tot comitetul și de
cei prezenti.

Președintele Comitetului R. Ulpian I. I. I.



Vice președinte Petru Ștate

Casier Costică Tănase.

Secutar, Dobre Ulianu.

Membru
Dimitrie Ștefan
Ion C. Nădăla
Petre Gh. Borcea
Alex. Ștefan
Lucia Roșca Ștefan
Nicolae Ion Ștefan
Mădălina Ștefan

Vasile Ioni

Nicolae Vasile

Tănase Ionuț

Asistenți

Dumitru Ștefan

Ion Ștate

Nicolae Ionuț

Ion Costache

Ștefan Ion Mocanu

Grigore Ion Ștefan

Ion N. Galberu

Vasile Ștefan Ștate

Marin Vasile

Ion Nae Mocanu

Nicolae Marin Ionuț

Marin Ion

Costea Iordache

Tănase Ionuț Edu

Nae Nicolău

Ștefan Ionuț Ștefan

original

SERVICIUL TEHNIC

Protectoria de Jilov.
Inregistrat la
1928 Luna

Bălăceasca
Proiectul de viz a fost înregistrat și a
aprobat de Consiliul parohial în ședința sa
de la 23 Iunie a.c. prin procesul verbal cu
Nº 12/23 Iunie 1928.
Prezidiul Consiliului Parohial

Proiectul No. 1
Secția Brănești

MĂSURĂTOARE ȘI DEVIZ

D. M. A. S. I.
ARH. A.
Colecția CMI
nr. 172 f. 9

Pentru lucrările de construcție din nou a 26 stani,
varșitul, zugrăvitul în ulei și spălatal picturii, la
localul de Biserică, din satul Bobești, din comuna
Bobești - Bălăceasca, Biserica fiind monument istoric.

Anul 1928

Handwritten notes and calculations:
= 11500
7
22 x
41
3217-16
77
77
1
142.71

MĂSURĂTOARE ȘI DEVIZ

No. de ordine	ARĂTAREA LUCRĂRILOR	DIMENSIUNI			CANTITĂȚI		PREȚUL unitar		S U M E			
		Părțile asemenea	Lungime	Lățime	Grosime înălțime sau adâncime	Partiale	Totale	PARTIALE		TOTALE		
								Lei	B.	Lei	B.	
												Lei
1	Vărnitul cu lapte de var gras, dat de 3 ori, cuprins grosimea necesară și sablăria la exterior după ce se va curăța bine esențele.	1	44.00	7.00		m ² 308		12			3696-	✓
2	Îngrăvitul în culoare de ulei albăstru deschis dat de 2 ori după un grund a plafonului inclusiv cherare cu motive în stilul ce va arăta mai bine cu pictura existentă cuprins aranjarea și diriguirea tenueților existente cu tucin preparat special în mortar de var gras stins de cel puțin 6 săptămâni și scutit via necesară.	1	17.50	7.90		m ²	127.75	120			15330-	✓
3	Vopsitul în culoare înfîșă preparată cu ulei dat de 2 ori, după un grund cuprins aranjarea și diriguirea tenueților loc birt. 2, pe sală străzii și locurile libere dintr pictura existentă.	2	(15.00 + 7.00)	100		m ² 32 44		80			3520- 2560-	✓
4	Spălătul picturii existente cu îngrășare cuprins completatul micilor porțiuni deteriorate incluziv glazura necesară.	13				luc		700			9100-	✓
		32				luc		250			8000-	✓
5	Construcția din nou a străzilor conform modelului Casei Bisericii din lemn de lemn, vopsit de 2 ori, în culoare de ulei de în mare după un grund.	2				luc		500			1000-	✓
		22				luc		300			6600-	✓
De Reportat . . .											49256- 46256-	
											47.246.	

SERVICIUL TECHNIC

102
Prefectura de Ilfov. - Bude.
Inregistrat la No. 652
1928 Luna Iulie ziua 4

Proiectul No. 1/928 Com. Bobesti - Balaceana

D. M. A. S. T.
ARH. A.
Colecția CMI
nr. 172 f. 10

MĂSURĂTOARE ȘI DEVIZ

Pentru lucrările de construcția din nou a 26 Stăpui
varuitul zugrăvitul în plci și spatatul picturii la
localul de Biserică din satul Bobesti din Com. Bobesti
Balaceana

Anul 1928

MĂSURĂTOARE ȘI DEVIZ

No. de ordine	ARĂTAREA LUCRĂRILOR	Parțile asemenea	DIMENSIUNI			CANTITĂȚI		PREȚUL unitar		SUME			
			Lungime	Lățime	Grosime înălțime sau adâncime	Parțiale	Totale	PARTIALE		TOTALE			
								Lei	B.	Lei	B.		
			Lei	B.	Lei	B.							
	Report . . .												
4.	Spălatul picturii existente cu îngrijirea și finis. completatul micilor porțiuni deteriorate inclusiv gletul necesară	13 buc		sfaturi mari	13		700	-	9100	-			
		32		micu	32		250	-	8000	-			
5.	Construcția din nou a strănilor conform modelului casei Bisericii din lemn de brad vopsită de 2 ori în culoare de pământ	2		strani mari	2		500	-	1000	-			
		22		obligație	22		300	-	6600	-			
6.	Scame în stil biserică de lemn de brad cu spațare cuprinsă vopsitul ca la art. 5.	2		buc	2		250	-	500	-			
Totalul lucrărilor										47746-			
7.	Tantiemă pentru întocmirea devizului supraveghere și raportul recepției din valoarea lucrărilor												
										4.80% x 47.746 =			
De Reportat . . .										2291.81			
										50037.81			

D. M. A. S. I.
ARHIVA,
Colectia C191
nr. 172 f. 11

MĂSURĂTOARE ȘI DEVIZ

No. de ordine	ARĂTAREA LUCRĂRILOR	Părțile asemenea	DIMENSIUNI			CANTITĂȚI		PREȚUL unitar		SUME				
			Lungime	Lățime	Grosime înălțime sau adâncime	Parțiale	Totale	Lei	B.	PARȚIALE		TOTALE		
										Lei	B.	Lei	B.	
													Lei	B.
	Report . . .												50037.81	
	2 Diviziuni și reparafute												2962.19	
	Total general												53000.	
	Total . . .													

*Verificat și original
 la Serviciul Tehnic
 Com. Serviciul Tehnic
 8/1928*

Șeful Serviciului,
 Inginer-Şef,

SS. a. Ghizdaru

Devizul de față s'a încheiat de subscrisul pe suma de lei
 53.000,- (cincizeci și trei mii lei)

La București în 26 Iunie 1928

Conductor,
 Ombra Comandantului
 Com. Serviciul
11.926. H. Curșol

MĂSURĂTOARE ȘI DEVIZ

No. de ordine	ARĂTAREA LUCRĂRILOR	Părțile asemenea	DIMENSIUNI			CANTITĂȚI		PREȚUL unitar		S U M E			
			Lungime	Lățime	Grosime înălțime sau adâncime	Parțiale	Totale	Lei	B.	PARȚIALE		TOTALE	
										Lei	B.	Lei	B.
													Lei
	Report . . .												
6	Scame în stil Bisericesc din lemn de brad cu spălare, cuprins corp sital ca la art. 5.	buc. 2				2 buc	250		500				
										46786			
										47.746.			
										47.746 =			
7	Totul lucrurilor												
7	Tantumea pentru în- locuirea devizului supraacestei și receptiv 4.80% din val. lucrurilor												
										2291.81			
										1234.65			
										2962.19			
										2979.85			
8	Diverse și neprevăzute												
										Total General.	54000.00		
										B. 000 00.			
										30			
										14			
										44			
										54000			
										B. 000 =			
										De Reportat . . .	54000		
										B. 000 =			

D. M. A. S. I.

ARHIVA

Colecția CNPI

nr. 172 / 12

$4.80\% \times 47.746 =$

B. 000

Vertical text or stamp

23-48-1943

13

Vol II 13.

D. M. A. S. I.
ARHIVA
Colecția CMI
nr. 172 f. 13

Parohiei Bobești Glina

Județul Ilfov

2530/943

1 DEC. 1943

CUCERNICE P A R I N T E,

La raportul no. 97/943, avem onoare a vă face cunoscut, că s'a aprobat cu modificările aduse de Comisiune, devizul în valoare de 182.500 lei pentru lucrările de reparațiuni necesare bisericii Sf. Treime din satul Bobești, rugându-vă să binevoiți a veghea ca aceste lucrări să se execute întocmai, anunțând Comisiunea de începerea lor și cerând lămuriri suplimentare la nevoie.

Angajarea, executarea și plata se vor face cu paza tuturor dispozițiilor legale în vigoare, cuprinse în legea contabilității publice, publicată în Monitorul Oficial Nr. 167 din 31 Iulie 1929, în modificările din Monitorul Oficial Nr. 174 din 24 Iulie 1941 și în normele generale de ținerea licitațiilor publice, publicate de Monitorul Oficial Nr. 127/VI/931.

Nu se aprobă nicio modificare a lucrărilor prevăzute în deviz, fără o nouă aprobare scrisă a Comisiunii.-

p. MINISTRU,
Secretar General

Profesor Aurel Popa

Director,

V. Brătulescu

C.M. Jotescu

Parohia Bobești Glina
Județul Ilfov

Nr. 97
1943 Octombrie 1

MINIST. CULT. NATIONALE SI AL CULTELOR
No 2530 * 1 OCT 1943 *
COMISIUNEA MONUMENTELOR ISTORICE

D. M. A. S. I.
ARH. A.
Colecția *CM*
nr. *172* / *14*

DOMNULE MINISTRU,

5 X 943.

Tehnic

V. G. G. G.

8.10.1943

*Referat sunt
de pînă și se
aprobă deriziv
cu modificările
aduse.*

*arhit
H. G. G. G.*

*Am luat un
exemplar din
sergal vizat
Paroh. P. G. G. G.*

*ii. 8. 1943
Acte*

Subsemnatul Preot Paroh al Parohiei Bobești-
Glina, Județul Ilfov, cu profund respect vă înaintez
devizul de reparațiuni ce urmează a se efectua la
biserica filială Sfânta Treime din Satul Bobești, rugân-
du-vă să binevoiți a dispune să fie vizat și aprobat de
Serviciul Monumentelor Istorice din acel Minister.

Prin reparațiile ce se efectuează nu se vatămă
pictura bisericii, care este redusă la 8 tablouri de
sfinți în toată biserica, plus Icoanele Impărătești și
Catapeteasma. Zegrăveala și celelalte reparații se fac în
spațiul liber dintre aceste picturi.

Cu profund respect,
Preot-Paroh,



P. G. G. G.

DOMNIEI-SALE

DOMNULUI MINISTRU AL CULTELOR SI ARTELOR

BUCURESTI

D. M. A. S. I.
ARHIVA
Colecția CM
nr. 112 f. 15

DEVIZ

pentru reparația Bisericii Filiale Sfânta Treime din satul

Bobești Județul Ilfov

1.- Dat jos tenciala scobului pe o înălțime de 1,50 m. de jur-impresurul Bisericii în interior și tencuit din nou *cu mortar de var gros, fără ciment, după ce s-a înlocuit toate cărămizile putrede.* Total m.p. 48 x 400 . . . lei . 19.200.-

2.- Tencuit din nou și fasonat bordura dărămată de cutremur a tavanului pe căptușeală de trestie aplicată pe șipelle existente.- Total m.p. 14 x 500 . . . " . . . 7.000.-

3.- Repararea bolților crăpate de cutremur la zidul despărțitor din interior, prin țesătură cu cărămidă cu mortar de ciment. Total m.p. . . . " . . . 6.000.-

4.- Repararea catapetesmei prin țesătura orăpăturilor verticale cu cărămidă și mortar de ciment. Total *lucrul s-a făcut pe latura est pentru a nu se dăte zidurile.* . . . 9.500.-

5.- Zugrăvitul în culoare după alegere ~~cu rolul~~, iar plafonul ~~cu stele de bronz argintiu~~, tot interiorul Bisericii scăzându-se pictura existentă, *în tonul galben al pietrei colorate de creștin* Total m.p. 340 x 100 lei. . . . 34.000.-
Cu v. română, neatinse

6.- Vopsitul scobului zis brau de 3 ori cu ulei *veritabil* în culoare după alegere pe o înălțime de 1,50 m. Total m.p. 115 x 400 . . . 46.000.-

7.- Vopsit ferestrele, ușa intrării și strățile în vopsea cu ulei după alegere Total m.p. . . . 32.000.-

8.- Spoit fațada cu reparațiunea fisurilor existente.- Total m.p. 360 x 80. . . . 28.800.-

TOTAL GENERAL LEI. . . . 182.500.

8. 10. 1943.
architect Nicolae Corvoan

*Comandant
M. Dumbrava
București*

GLINA-BOBESTI-BĂLĂCEANCA

ILFOV

ADORMIREA M^{CII} D^{LVI}

ZID

1720.

R

Complex refăcută

Seclesata,

Cat. II

fără secret.

CHESTIONAR

PRIVITOR

LA MONUMENTELE ISTORICE

(Acest chestionar se va completa și înainta cu adresă oficială pe numele: D-lui Președinte al Comisiunii Monumentelor istorice, Administrația Casei Bisericii, în interval de două săptămâni dela ziua primirii lui).

Pentru fiecare biserică, indiferent de anul când a fost clădită, se va alcătui chestionar aparte.

Județul Ylor
Comuna Bobesti - Bălăceanca
Cătunul Glina

1) Felul monumentului. Numele și hramul.

Mănăstire
Schit
Biserică parohială
Biserici filiale

Biserica filială Sfinții călugari
Glina. Hramul: Adormirea
Maicii Domnului. —

(Pentru fiecare biserică filială se va face chestionar aparte).

2) E de zid sau de lemn? E dreptunghiulară sau cu sănuri? E de zid. Dreptunghiulară.

3) Care e anul de fondare și numele ctitorilor? (Se va da numele ctitorilor de pe pisanie pomelnice și portrete ctitorești). Să zice că ar fi fondată în
anul 1720 de un anume
boier Gherman.

4) Ce inscripții de fondare, săpate în piatră și lemn, sau zugrăvite sunt? (pe cât se pot descifra). Nu are inscripții. —

5) Ce clădiri sau ziduri sunt pe lângă biserică și ce vechime au?

Nu sunt. —

6) Are biserica pridvor cu stâlpi înflorați și chenare împodobite la uși și ferestre?

Nu are. —

7) Are pietre de morminte vechi? Ce inscripții au? (pe cât se pot citi).

Are pietre de morminte vechi în curtea Bisericii însă nu s-a putut descifra. —

8) Zugrăvelile sunt vechi sau noi? Pedinașara bisericii sunt zugrăveli?

Sunt noi dar c'au șterse.

9) Tâmpla e de zid sau de lemn? Ce vechime are? E frumos împodobită?

E de lemn. Este din anul 1890. Nu e frumos împodobită. —

10) Câte strane vechi și sfeșnice de lemn sculptate sunt?

Nu sunt.

11) Inventariul icoanelor vechi de la tâmplă și din biserică, chiar a celor scoase din uz, cu arătarea inscripțiilor ce au, și numele sfinților ce reprezintă.

Icoane vechi nu are.

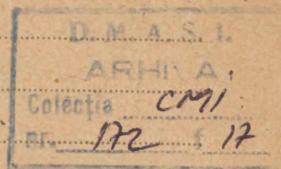

12) Inventarul candelelor, cădelnițelor, discurilor, ripidelor, chivoturilor, crucilor de lemn ferecate, paftalelor, potirelor, și al întregii argintării vechi, precum și al candelabrelor vechi, (indicându-se inscripțiile ce au pe cât se pot ceti).

Nu sunt.

13) Inventariul veștmintelor vechi, chiar a celor scoase din uz.

Nu sunt.

14) Ce pomelnice vechi, manuscrise sau documente sunt? (Inventarul lor).

Nu sunt.

15) Inventarul cărților vechi de slujbă, cu arătarea titlurilor lor.

1) Un Pentecostar din anul 1841.
2.) Foarte Mineile " " 1852.
3.) Un Octoich " " 1854.

16. Ce clopote vechi sunt și ce inscripții au?

Nu are clopote vechi. -

17) Când s'a făcut ultima reparație mare a bisericii; s'a păstrat ce era vechi?

În anul 1890. Ce a fost vechi s'a păstrat. -

18) Ce legende istorice se povestesc despre acest sfânt locaș?

Nimic. -

19) Ce lucruri istorice sunt prin prejur?: palate domnești, case boierești, cule, case vechi țărănești, câmpuri de luptă, cruci de piatră mari (cu inscripția pe cât se poate descifra).

Nu sunt. -

Semnătura Parohului (Superiorului),

Sigiliul Bisericii (Mănăstirii)

Petrus Valeriu Popescu

Referat

encii 46/945

Vezi referatul nr N: 46-945

D. M. A. S. I. 19
 ARHIVA
 Colectia CMI
 172. 18

26.5.945. In sedinta din 26.5.945 Comisiunea
 o istoricilor Bisericii Parohiale, Adormirea
 Maicii Domnului din Comuna Glinca Jud. Ifov si
 nu fu trecuta intre Monumentele istorice (fara a se
 face decret de declarare) Arhit. Horia Teodor

Biserica Parohiala, Adormirea Maicii Domnului

Comuna Glinca Jud. Ifov

MINIST. CULT. NATIONALE si A. CULTUROR
 Nr. 0824 30 MAI 1945
 COMISIUNEA NATIONALA DE MONUMENTE HISTORICE

17.5.945

Referat

Dupa Anuarul Casei Bisericii 1909

Sunt de parere ca cladid 1780, refacuta la 1890, reparata 1909
 si se prezinta. In baza delegatiei date cu cercetot la foto laudarii
 Comisiunii si au constatat ca intr-adevar biserica este complet
 la prima sedinta, pentru refacuta, nu mai are pinacru, nu are pictura sau
 a se decide ca de la poarta la usa si ferestre nimic din ce ce a
 din se va ar fi fost vechi -
 trace in teren

tarau general. Olta la Noas este din si pi si scandura, la tinda
 ce monument feneilar si in pridvor, are tarau drept din scanduri
 taru istoric. Este parolosite cu dusumele de scanduri -
 sau nu.

Arhit. Horia Teodor

Pridvorul care la originea era desebis astazi este acoperit
 cu zidarie si ferestrela facuta mai mici de cat ar fi -

In fotoda principale se seferit mai multe modificari
 Invelitoarea din tabla noie folovizata facuta in 1936 -
 tabla de scanduri imbroceta cu tabla -

18.V.945

La domoniene
 V. Sicut

Aso cum se prezinta biserica este bine ingrijita nu are
 nivee de reparati, insa nu are nimic original mai

pe ramura ca si zidul despartitor Noas - Pridvor este
 refacut. Nu are nici macor la exterior ceva profile

Fote

de rochi sau cornise, tucneli vechi, ferest, absolut
 nimic -

Se ia nota
 pentru Anuarul
 le si. Dan

Destul de mica pentru 560 familii si parohia instituita
 ca data nu se da voe a dprama biserica si face olta re

cerustuiasca o olta biserica in terenul oles de Primarie
 la Danke poseama principale -

Altecat au anselea a va incinta relevul si o fotografie
 a se face. Va sa bine vaiti a dispune de ca se mai mentine
 si cochul Monumentelor Istoric sau a dispune de clausura
 ei -

V. Moirony.

17 Mai 1945

23-79-1945

Parohiei Bobești Ghina
Județul Ilfov

924/1945

30/VI

Cucer nice P A R I N T E ,

Urmare raportului nr.166/1944, avem onoare a vă face cunoscut că în ședința din 26 Mai 1945 Comisiunea Monumentelor Istorice a hotărât ca Biserica parohială "Adormirea Maicii Domnului" din comuna Ghina să nu fie trecută între monumentele istorice.-

In consecință restaurarea bisericii se poate face cerând aprobare numai dela forurile superioare bisericesti.-

DIRECTOR,

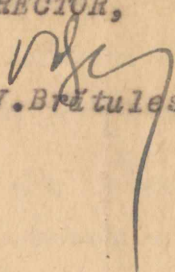
V.Brătulescu

SEF DE BEROU,

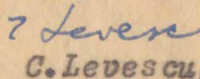
C.Levescu



23-17-1945

Protoieria Circ. II Jud. Ilfov
Parohia Bobești - Glină
Comuna Glină - Jud. Ilfov
Oficiul Postal Dădești-Cloplea
Nr. 166
1945 Luna Decembrie Ziua 18

MINIST. CULT. NATIONALE SI ALI CULTELOR
Nr. 0048 2912/1945
COMISIUNEA MONUMENTELOR ISTORICE

MINISTERUL CULTELOR
SI ARTELOR
Nr. 045108 DIN 30 DEC. 1944
REGISTRATURA GENERALA
No. 1846
Data 5 Ianuarie 1945

D. M. A. S. I.
ARHIVA
Colectia CM1
nr. 172 f. 19

Domnule Ministre,
Pentru ca Serviciul Arhitecturii Monumentelor Istorice
din Ministerul Cultelor să se poată pronunța dacă Biserica
parohială „Doamna Maicii Domnului” din satul Glină
jud. Ilfov, este sau nu monument istoric, deoarece Biserica
nu are pisaniș și nici alt document vechi, respectos
Vă deghu :

- a) una fotografie a Bisericii
- b) raportul Nr. 64/944 al parohiei Bălăceanca, la
care bis. Glină a fost filială până în anul 1936
Totodată Vă aduc la cunoștință că prin jurnal
anului 1890 această Biserică a fost radical renovată
Tot atunci a fost pictată în întregime. Biserica nu are
ace vechi decât o icoană din 1857 la iconostas.

Într-un răsău lui raportul alăturat al parohiei
Bălăceanca Ilfov, Biserica Glină nu este monument istoric.
Cu profund respect,



P. Leon. Lebeșescu
9.1.945 Rog să se dea delegație
Domnului V. Mordeșan spre cercetare
monumentelor la f. l. b. b. b.
În acest timp o adresă Parohiei
interbând dacă poate să jure trans-
portul cu scopul a delegației Com.
Ministru al Cultelor și Artelor. Acest
28.5.945. Sunt de părere să se
răspunde pozitiv holozării și
Comisariatul din Sediul la 16.5.945. București.
comunicând Parohiei să poată să restaureze monumentul
cerând aprobare numai de la furnizor reperelor bisericesti.
arch. Horia Codreanu

95945
de referat de pe
chestionar la Teheran
V. Fratuly
Referat după Anușorul
Casei Bisericii 1909.
Bis. filială Adormirea Măicii
Domnului și a clădit 1200,
reclădit 1890 și reparat la 1907
10.1.945
delegatie
Str. Mordeșan
V. Fratuly
Comisariatul din Sediul la 16.5.945. București.

D. M. A. S. I.
ARHIVA
Colectia *CM*
nr. *172* f. *21*

Parohiei Bobești-Glina
Comuna Glina
Județul Ilfov

46/1945

13/II

Cucer nice P A R I N T E ,

La adresa nr. 166/944, avem onoare a vă face cunoscut
că s'a dat delegație domnului Vasile Moisescu spre a cerce-
ta monumentul la fața locului.-

Vă rugăm să binevoiți a ne răspunde dacă puteți asi-
gura transportul cu trăsura a delegatului Comisiunii.-

DIRECTOR,

[Signature]
V. Brătulescu



SEF DE SECTIE,

[Signature]
Gh. Croitor



D. M. A. S. I.
ARHI. A.
Colectia: CMII
nr. 172 f 20

Arhiepiscopia Bucurestilor
Parohia Balaceanca-Ilfov

No. 64
1934 Luna Dec. Ziua 17

Prea Cuernice Parinte,

La adresa Cnc. Voasle Nr. 165/1944,
avem onorarea a Va Comanda, ca,
cercetand dosarele Arhivei parohiei
Bubali-Balaceanca din anii 1922-1925
am constatat ca nu exista nicio
aprobare de reparatie Bis. Glina
Glina, sau un alt act din care
sa rezulte ca Bis. Glina este
proprietar istuia.
Pentru reparatia din 1937 mentionat
in insusita Bisericii Glina nu
exista nicio fel de acte.



Prea Cuernice Parinte
Prea Cuernice Parinte Parohia al parohiei
Bubali-Glina Ilfov

23-17-1945

Parohia Bobești *Chinga*
Bis. Fil. "Sf. Treime"
Județul Ilfov

874/945

23/V/

Cucernice P A R I N T E ,

Avem onoare a vă trimite planul și devizul în valoare de lei 900.000 pentru lucrările de repararea învelitoarei de tablă a bisericii cu hramul "Sf. Treime", din Bobești aprobat de Comisiunea Monumentelor Istorice, rugându-vă să binevoiți a vedea ca aceste lucrări să se execute întocmai, anunțând Comisiunea de începerea lor și cerând lămuriri suplimentare la nevoie.

Îngrijirea, executarea și plata se vor face cu paza tuturor dispozițiilor legale în vigoare, cuprinse în legea contabilității publice, publicată în Mon. Oficial nr. 167 din 31 Iulie 1929 în modificările din Mon. Oficial nr. 174 din 24 Iulie 1941 și în normele generale de ținerea licitațiilor publice, publicate de Mon. Oficial nr. 127/VI/931.-

Nu se aprobă nici o modificare a lucrărilor prevăzute în deviz, fără o nouă aprobare scrisă a Comisiunii.-

DIRECTOR,

V. Brătulescu
V. Brătulescu

SEF DE BIROU,

C. Levescu
C. Levescu

Referat
17 Mai 1945
17.5.945

17.5.945
La Subcomisauarea Tehnica,
Arhit. H. I. Teodor
22.5.945. Sa facut in Procesul
Verbal Arhit. H. I. Teodor

MINIST. CULT. NATIONALE SI AL CULTELOR
Nr 0874 22 MAI 1945
COMISUNA MONUM. BUCURESTI

Referat
Sunt de mare si n epobe
venime au exist de 900.000 lei
pentru a se trimite la Parohia.
Arhit. H. I. Teodor
21.5/945

Biserica filiala "Sf. Treime" Parohia Bolesti. Gline
Jud. Ilfov.

Se aproba Dupa anuarul Casei Bisericii 1909.
P. A. Anghel Biserica sa a clădit la 1821 - refăcută complet în anul
anilor - 1890 - 1900 -

22.V.945
Le comisi
Carbocci
V. Străto
Cu scopul de plerorei mele la Comuna Gline, la cercu
- Preatul Paroh; am cercetat si biserica filiala din Comuna
Bolesti; clădită după cele care stie de familia Golăcestilor
juri cred ca este refăcută complet din temelie, după cum
se vede din anexatul releveu. Totul sa pierdut nu mai
de nimic vechi ofara de biserică in ptoha care nici ca
nu a mai fost asezata la locul ei; deompr usici mult mai sus.
Interiorul, tavanul ohept tenut si cu profile la margine
de sipci tenuite foarte urate cari. i. lae aspectul, mai
mult de sola de ciment tagref. Pictura nu are nici vechi
si nici nuce sporta in culorile galbene. Templa de
zid. construita cred pe la inceputul anilor 1910-1914
foarte urata si se vede clar ca este un adeseu nou --
Peroloseala in biserica de ciment albina --
Tusla din fata de scandura imbrocata in tabla zinate
in stene noi. --
Invelitoare din fieră făcute de 10-15 ani din galbenizate
jura fiind rău executate plană in interior rău de tot
astfel ca trebuie complet refăcută si refăcut din nou cu
dubla invelitoare precum si toate reparatiile necesare
prevăzute in detaliul dinuz in volocia de lei 900.000 min.
precum si planul releveu rugându-Vă să bina vaita a
dispuera. --

V. Moineau
17 Mai 1945

Nr. curent	ARĂTAREA LUCRĂRILOR, APROVIZIONĂRILOR SAU PREDĂRILOR	SUPRAFETE Colecția <i>CM</i> Cubi sau greutateți <i>P-R-E-T-U-L</i> <i>192</i> <i>23</i>			
		Auxi- liare	Parțiale	TOTALE	Unitar TOTAL
	ABTE-MASURATOARE-DEVIZ Report				
	Pentru lucrări de repararea învelitoarei de tablă a bisericii filială "Sf. Treime" din Comuna Bobești județul Ilfov.-				
	1. Desfășurarea cu îngrijire a tablei învelitoarei la corpul Bisericii și turlă, fără să se rupă, se va da jos cu macaraua tunde marginile îndreptă, găurile se vor lipi cu cositor și face pachete numerotate. Nu se vor înstrăina nimic din tablă, trebuind pentru refacerea la loc a învelitoarei.-				
	$2,00 \times 5,00 =$ m.p.				
	$\frac{2}{2}$				22,50.-
	$2 \times 19,50 \times 12,00 \times 5,00 =$ m.p.				
	$\frac{2}{2}$				63,00.-
	$5 \times 3,00 \times 5,00 =$ m.p.				
	$\frac{2}{2}$				37,50.-
	$4 \times 3,00 \times 4,00 =$ m.p.				
					48,00.-
	$4 \times 3,50 \times 2,50 =$ m.p.				
	$\frac{2}{2}$				17,48.-
					188,48 -
			189		
				35	6.615
			290		54810
	2. Refăcutul la loc a învelitoarei cu tablă veche după ce a fost tunsă și îndreptată, lucrată cu dublă încheietură și cu minium de fier la încheieturi avându-se în vedere pierderile suferite prin tundere încă 20%.-				
					m.p. 151
					1845
					278595
					9.060
	3. Completarea cu tablă nouă galvanizată la fel cu aceea existentă de 45 kgr. la legătură, complet lucrată ca mai sus cu dublă încheietură și minium de fier la încheieturi. Nu se va plăti decât suprafața real executată.-				
					m.p. 38
					8450
					320340
					3.360
	4. Reparatul și curățitul ghiabiurilor și burlanelor.				m.l. 56
					1845
					103320
	5. Completatul scândurilor asterelei ce eventual s'ar găsi rupte sau putrede, cu altele noi din brad la fel cu cele existente, complet bătute circa m.p. Nu se va plăti decât suprafața real executată				
					30
					900
					27000
					5.700
	6. Reparatul cercevelor de la turlă și completatul geamurilor lipsă cu altele noi, complet așezate cu chitul lor necesar.-mp.				
					3,60
					10.000
					36.000
					3.204
					62.519
					1et820.065
	7. Diverse neprevăzute ce se vor plăti la executare.-				
	Adică lei, nouă sute de mii lei.-				5.481
	(ss) <i>sasezeci și opt</i> + Moisesescu				68.000
					900.000
	Văzut (ss) Arh. Horia Teodoru)				
	p. conformitate.				
	<i>Horia Teodoru</i>				
	27 Septembrie 1948				
	modificat preturile la zi, conform analizei anexate.				
	De reportat				

ARĂTAREA LUCRĂRILOR,
APROVIZIONĂRILOR SAU PREDĂRILOR

Nr. curent	ARĂTAREA LUCRĂRILOR, APROVIZIONĂRILOR SAU PREDĂRILOR	SUPRAFEȚA CUBI SAU GREUTĂȚI				
		Auxiliare	Parțiale	TOTALE	Unitar	TOTAL
	ABTE-MASURATOARE-DEVIZ					
	Report					
	Pentru lucrări de repararea învelitoarei de tablă a bisericii filiale "Sf. Treime" din Comuna Bobșeti județul Ilfov.-					
	1. Desfășurarea cu îngrijire a tablei învelitoarei la corpul Bisericii și turlă, fără să se rupă, se va da jos cu macaraul tunde marginile îndrepta, găurile se vor lipi cu cositor și face pachet numerotate. Nu se vor înstrăina nimic din tablă trebuind pentru refacerea la loc a învelitoarei.-					
	$\frac{9,00 \times 5,00}{2} = \text{m.p.}$			22,50.-		
	$\frac{2 \times 19,50 \times 12,00 \times 5,00}{2} = \text{m.p.}$			63,00.-		
	$5 \times \frac{3,00 \times 5,00}{2} = \text{m.p.}$			37,50.-		
	$4 \times 3,00 \times 4,00 = \text{m.p.}$			48,00.-		
	$4 \times \frac{3,50 \times 2,50}{2} = \text{m.p.}$			17,48.-		
				188,48 -	189	35 6.615
	2. Refășutul la loc a învelitoarei cu tablă veche după ce a fost tunsă și îndrepta lucrată cu dublă încheietură și cu minium de fier la încheieturi avându-se în vedere pierderile suferite prin tundere încă 20%.-			m.p. 151	1845	9.060 276595
	3. Completarea cu tablă nouă galvanizată lafel cu acela existentă de 45 kgr. la legătură complet lucrată ca mai sus cu dublă încheietură și minium de fier la încheieturi. Nu se va plăti decât suprafața real executată.-			m.p. 38	8450	34.580 320340
	4. Reparatul și curățitul ghiaburilor și burlanelor.			m.l. 56	1845	3.360 103320
	5. Completatul scândurilor asterelei ce eventual s'ar găsi rupte sau putrede cu altele noi din brad lafel cu cele existente complet bătute circa m.p. Nu se va plăti decât suprafața real executată			30	900	190 5.700 27000
	6. Reparatul cercevelelor de la turlă și completatul geamurilor lipsă cu altele noi complet așezate cu chitul lor necesar.-mp.			3,60	10.000	8,90 3.204 36.000
	7. Diverse neprevăzute ce se vor plăti la executare.-				5.481	79.935.
	Adică lei nouă sute de mii lei.-				68.000	900.000
	(ss) V. Hoisescu					
	Văcut (ss) Ark. Horia Teodora)					
	p. conformitate,					
	Stela Rozney					
	27 Septembrie 1948					
	modificat preturile la zi, conform analizei anexate					
	n. artit. Sm. Costescu					
	De reportat					

Biserica Filiale Sf. Treime din Comuna Bobeșch Ilfov.

ANTE-MĂSURĂTOARE—DEVIZ

PENTRU

Lucrări de reparare învelitoarei de tablă a bisericii —

Nr. curent	ARĂTAREA LUCRĂRILOR, APROVIZIONĂRII SAU PREDĂRII	SUPRAFEȚE Cubi sau greutate			PREȚUL	
		Auxi- liare	Parțiale	TOTALE	Unitar	TOTAL
1)	<p>Defecțiunile cu îngrime și tablă învelitoare la corpul bisericii și turnă, fără să se rupă, și va de jos cu macorane turnate marginea îndreptată, grămezi și vor lipi cu carter și face poche numerotate. Nu se va înlocui nimic din tablă trebuind pentru repararea la loc a învelitoareii —</p> <p> $9.00 \times 5.00 =$ m-p. 22.50 $2 \times \frac{19.50^2}{2} + 12.00 \times 5.00 =$ m-p. 63.00 $5 \times 3.00 \times \frac{5.00^2}{2} =$ m-p. 37.50 $4 \times 3.00 \times \frac{4.00^2}{2} =$ m-p. 24.00 $4 \times 3.50 \times \frac{2.50^2}{2} =$ m-p. 17.48 188,48 m </p>			189-	35	6675
2	<p>Repararea la loc a învelitoareii de tablă după ce a fost turnată și îndreptată lucrata cu dubla înferștură și cu minimum de fier la înferștură. vânzându-se în vedere pierderile survenite prin tundere circa 20% m-p. 151-</p>			151-	60	9060
3	<p>Completarea cu tablă nouă galvanizată la fel cu cea existentă de 45 kg la greutate complet lucrata cu mas sur cu dubla înferștură și minimum de fier la înferștură. nu se plătește decât suprafața reală executată m-p. 38-</p>			38-	910	34580
4	<p>Reparatul și curățitul șghioburilor și surloanelor. — m.l.</p>			56-	60	3360
5	<p>Completatul scândurilor asterele De reportat</p>					757065

Nr. curent	ARĂTAREA LUCRĂRILOR, APROVIZIONĂRILOR SAU PREDĂRILOR	SUPRAFEȚE Cubi sau greutate			PREȚUL	
		Auxiliare	Parțiale	TOTALE	Unitar	TOTAL
	Report . . .					757.065
	ce executivul și ar găsi nepti sau putreda cu alte noi din brot la fel cu cele existente, complet batute circa m-jr. Nu se va plăti de cât mprafita new executati			30 -	190 900-	570 27.000
6	Reparatul esecvelor de la turle și completatul giumurilor lipse cu alte noi complet esecote cu cele lor necesare. m-jr.			360	890 1000	3204 36.000
7	Liverse neprevazute ce vor plăti la executie Adică lei nouă sute de mii teurci.				Lei 820.065 Lei 79.935 Lei 900.000	
	17.5. 945. Arbit. Hric Teodorov				62.519 5.481 68.000	
	27 Septembrie 1948 Modificat preturile la zi, conform analizei ane- rate. n. Arhit. Costean				Intocmit de Troiancu 17 Mai 1945	
	De reportat . . .					

CANT. CMI 172 29

ARĂTAREA LUCRĂRILOR,
APROVIZIONĂRII SAU PREDĂRII

SUPRAFETE
Cubi sau greutateți

PREȚUL

Nr. curent

Auxi-
liare

Parțiale

TOTALE

Unitar

TOTAL

Report . . .

De reportat . . .

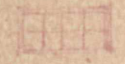

Arhitect
T. M. S. S. S.

Arhitect
T. M. S. S. S.

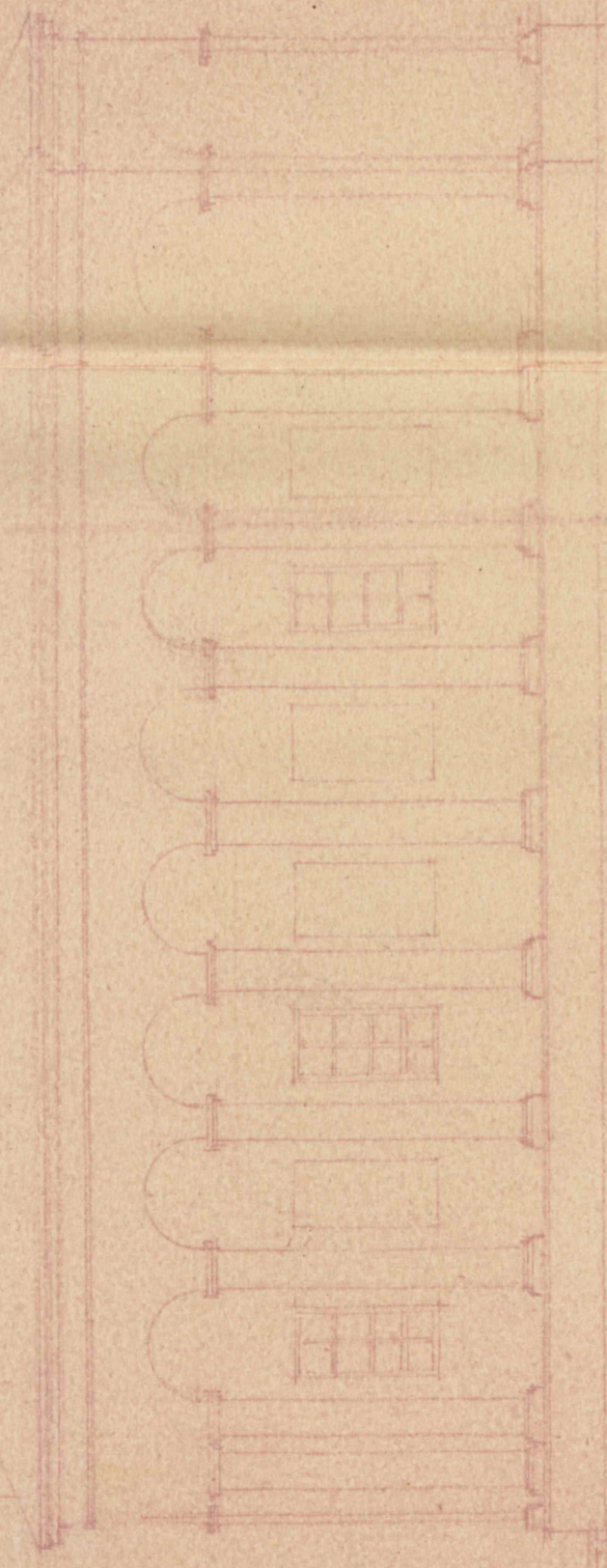

FACIADA LATERALĂ SUD

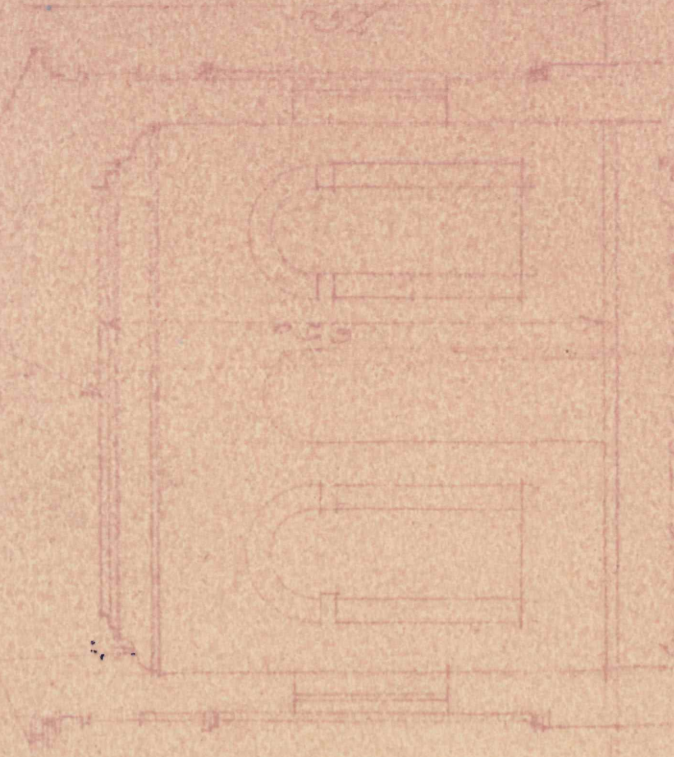

Arhitect
T. M. S. S. S.

BIROUL DE PROIECTARE
SOCIETATEA ROMÂNĂ DE PROIECTARE

1950

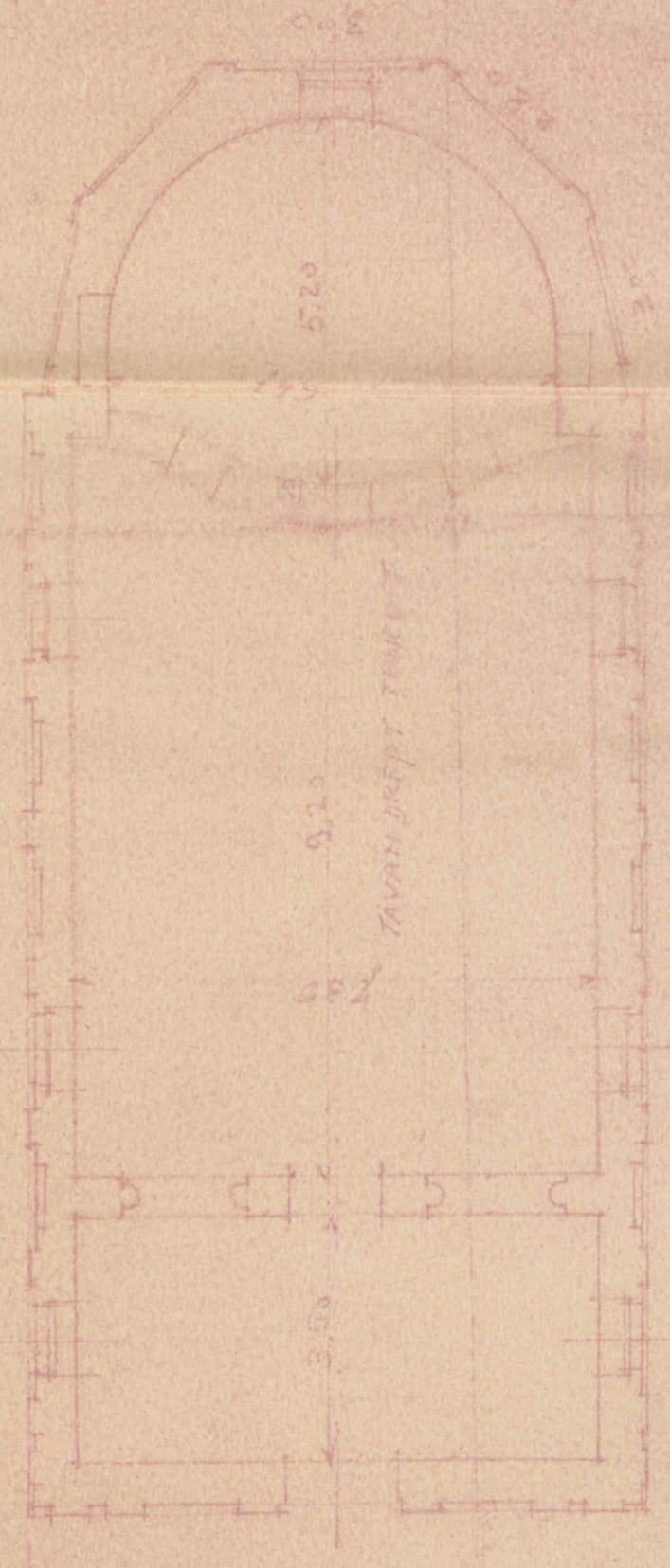

Arhitect
T. M. S. S. S.

Arhitect
T. M. S. S. S.

3.50

5.20

15.70

2.95

2.95

D. M. A. S. I.
ARHIVA
Colectia *CM*
nr. *12* *20*

D. M. A. S. I.
ARHIVA
Colectia *CMU*
nr. *172* f. *27*

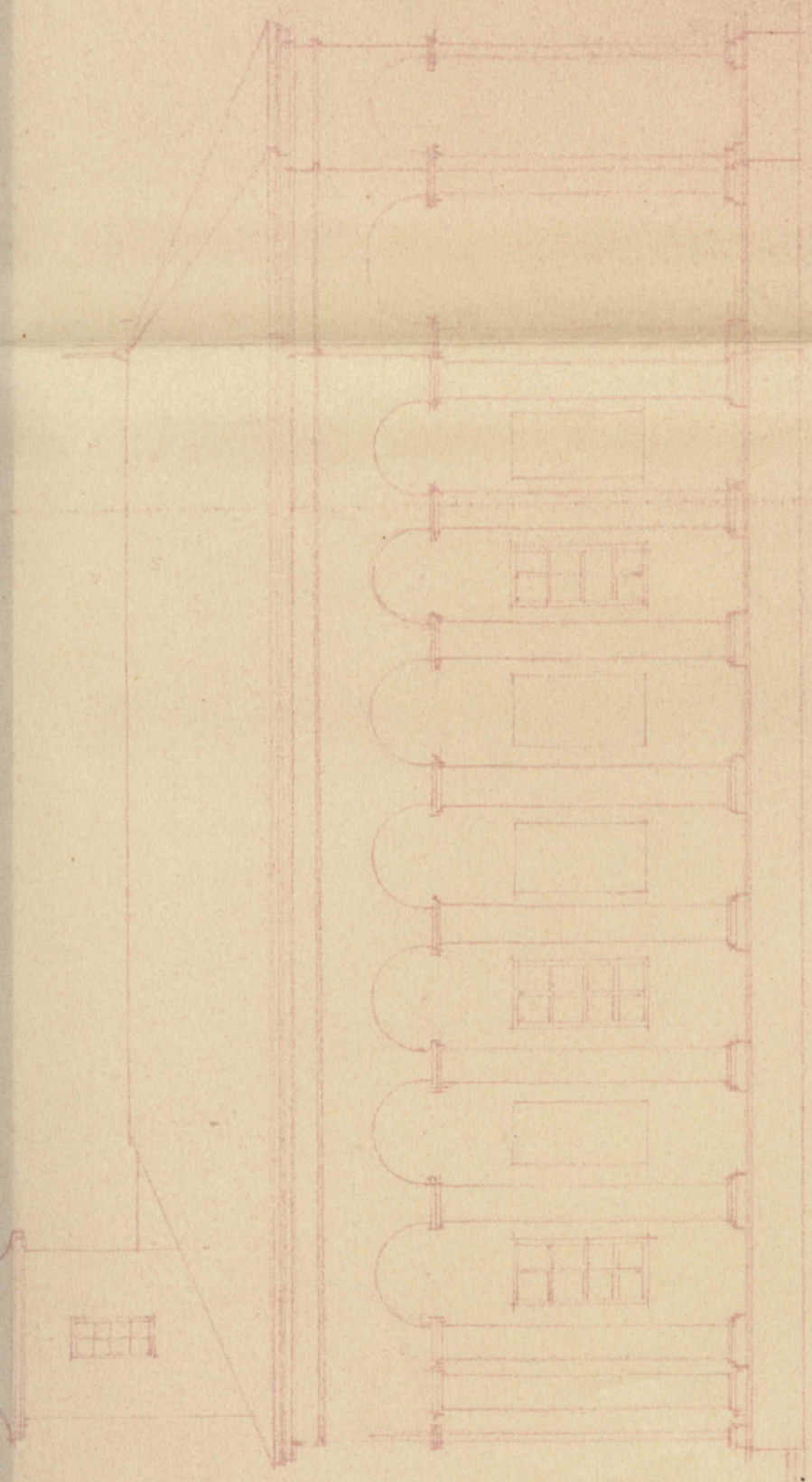

FAȚADA LATERALĂ SUD

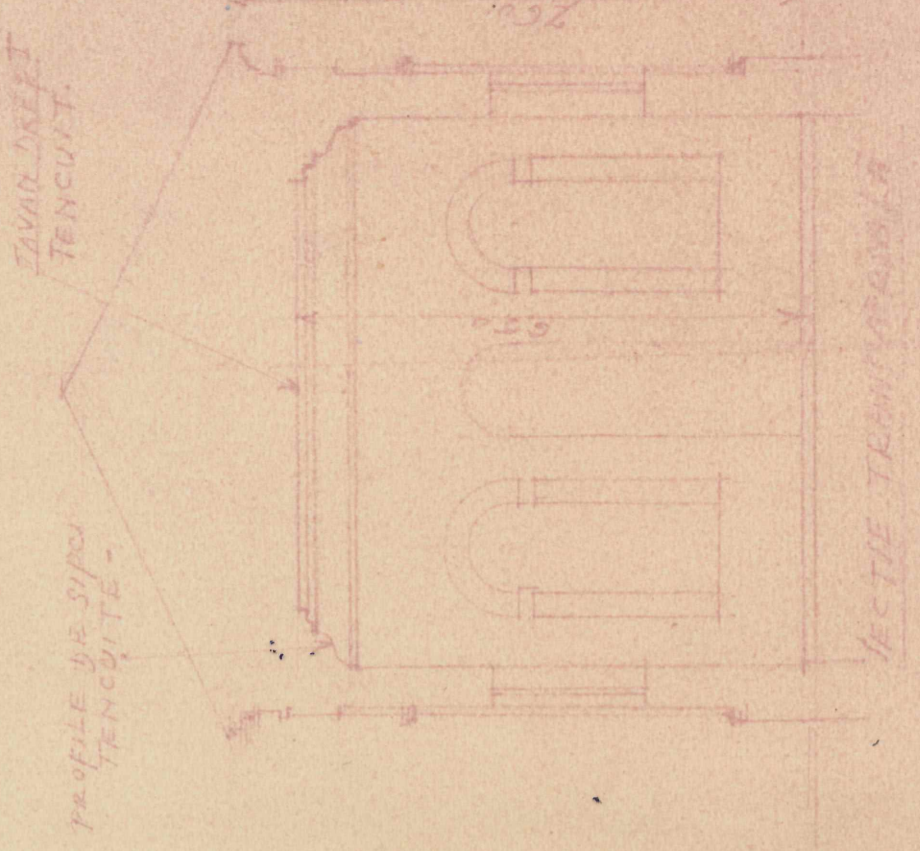

Biserica Filială de Trifese
 COMUNA BUCUREȘTI
 J. I. 11707

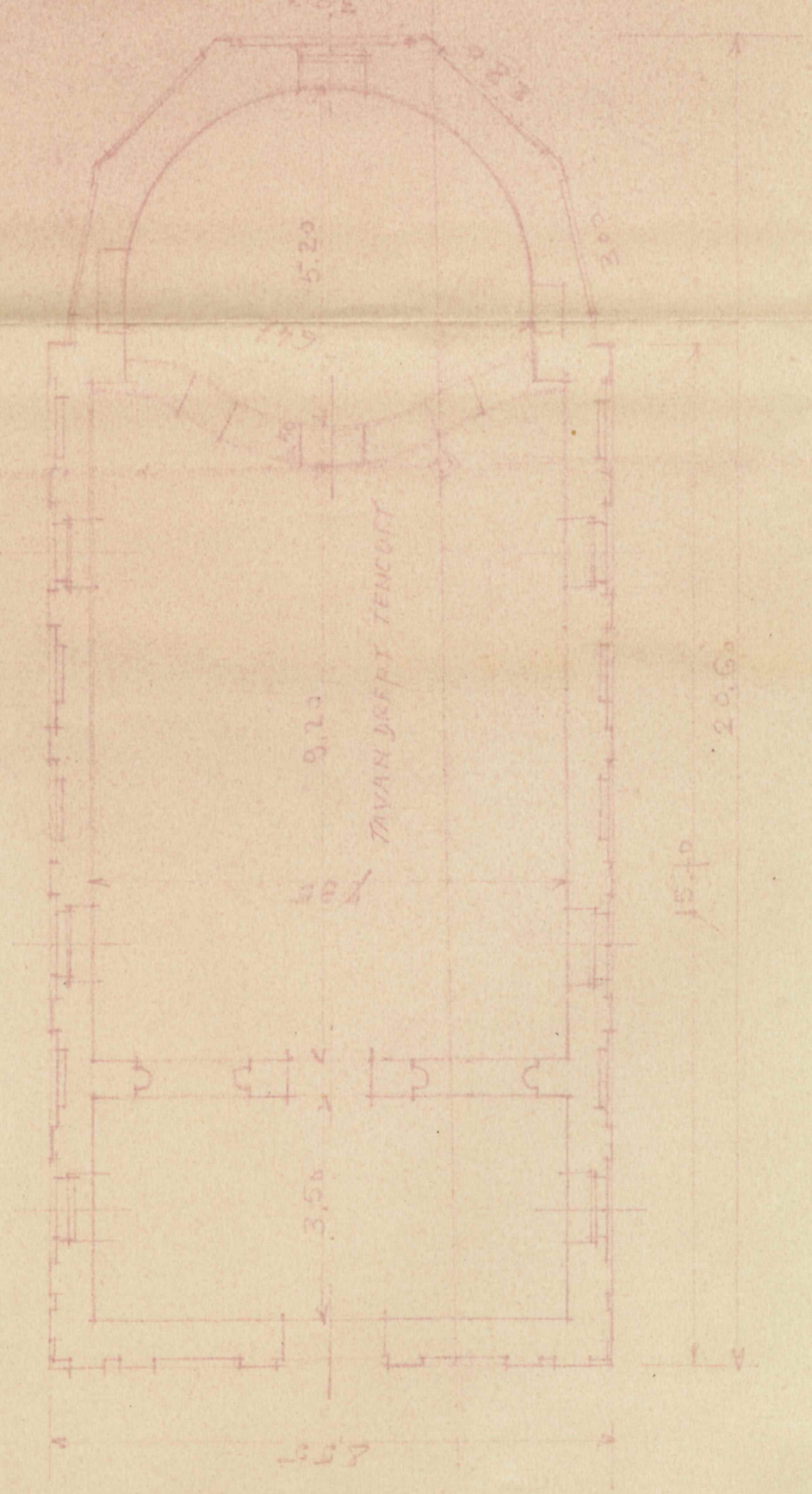

RELEVANȚA DE
 V. I. 11707
 J. I. 11707

Carohia Bobesti - Ghinea
dis. fil. „Sf' Treime”
jud. Ifov.



874/945

Avem onoare sa va trimite planul
si devizul ^{in valoare de lei 900.000,} pentru lucrarile de repararea
invelitoarei de tabla ~~de la~~ a bisericii
cu hramul Sf' Treime, ~~din Bobesti~~
~~scara tehnica si comisiunii de~~
de Comisiunea Mu. Ist., rugandu - va
sa binevoiti a seghia . . .

conform textului.

Director

sef de birou
2 deversy