

503

~~504~~

Nr. ~~X~~ de ordine din mapă.

R O M Â N I A



MINISTERUL CULTELOR ȘI ARTELOR

ARHIVA COMISIUNII MONUMENTELOR ISTORICE

ANUL 193~~9~~

MAPA Nr. ~~33~~

FASCICULA Nr. ~~1~~

În această fasciculă sunt grupate toate actele relative la

Diverse

Jud. Ar. Sărat

Brusturi

J. Sotaj

bis. Lemn

Correspondențe

503

~~504~~

705.

26 June 1935

2-2-135

Secțiunea regională
Cluj.

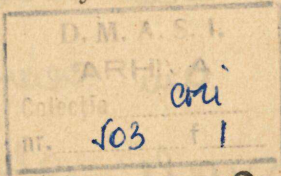

~~Am~~ Onoare a vă
 înmîna în original rap. nr. 35/a.
 al Spiciilor parohial com. Brustari, - Jalea - urmîndu-ve-
 și cînevîrți a dispune cele
 ce veți crede de cuviință,
 comunicîndu-voi solut. - cu
 înafîrîrea anexei. -

P.

S. Gm.

705.

26 June 1935

Spiciul parohial ort. rom. Brustari-Jalea

În legătură cu rap. P.V. 6 35/a.c.

avem nevoie a vă face
cunoscut că prin scrisorile
m. fost Junii a. r. am creut
Sed. noastre regionale alii
alii a disjune cele ce ve
crede de curata asupe bis.
pechi alii acea adunat. -

7 - 16

D. M. S. I.
ARH. A.
Colectia nr. 503
anul 2

131
27-II-1933

Actiunea regionala
2-2-1933 Oluj.

Am Inoace a va inainta in
original rap. nr. 6/1933/131 al ofiului
parohial roman Bomstura, jud. Salaj
rugându-va să liinerati a dispune
cele ce veti crede de cuinta
asupra cereri de ajutor pentru
rep. br. vechi de lemn din com.
Bomstura, comunicându-mi rezultatul
oblatat eu inapoiere anexei.

R - S. Com.

131'
27.11.933

Oficiul parohial român Pomsturi
jud. Iași

Avem onoare a vă face
cunoscut că rap. dv. nr. 6 / 933
a fost trimis în original, spre
deputații, lect. noastre regionale
din Cluj - ^{str. Iul. Ghesea 2}
cu adresa nr. 131 / Feb.
a. e.

R

S. I. I.