

536

5.08

Nr. 35 de ordine din mapă.

ROMÂNIA



MINISTERUL CULTURII NAȚIONALE ȘI AL CULTELOR
SUBSECRETARIATUL DE STAT AL CULTELOR ȘI ARTELOR
ARHIVA COMISIUNII MONUMENTELOR ISTORICE

ANUL 1947

MAPA Nr. 23

FASCICULA Nr. 35

In această fasciculă sunt grupate toate actele relative la:

Bis. „Adormirea Maicii Domnului”

Giulești - Sărindari (sărbii)

BUCHUREȘTI

1946

536

~~536~~

Gualesti Sabin Brucustu Jher
Cano Mei Sabin Jher
Cestuar me an
Anual C.B. me arste date zidite
Zidite in sicatul XVIII^o

Parohia Giulesti-Salti, 11.6.946 La Subcomisiile Tehnice
Arhitect H. I. Tondou

Orasul March Vorod Kucha
410/60

MINIST. CULT. NATIONALE SI AL CULTELOR
Nr 0707 29 MAI 1946
COMISIUNEA MONUMENTELOR ISTORICE

29 Iunie 1946

27-VI-1946

S-a trecut in procesul verbal
Arhitect, Eust. Costea

Partener Simeona Gore
N. M.

Domnule Ministru,

D. M. A. S. I.
ARHIVA
Colecția
nr 136 FI

31.5.946 Olui

Subsemnatul Pr. Ishaenghe Radulescu-olt,

Arhitect C. Moisesen

in urmandurile

de a merge la

fata bisericii

Simbata 1.6.

la ora 9 cand

il este

Arhitect

H. I. Tondou

11.6.946. Referat

Dupa cum n vede din

relieful, modesta

ctitorie din 1768

in zona depozitului

nu prindor.

Stant de

parohia, la cererea parohiei, si pot aproba aceste adao-

suri, dupa proiectul si deriziu anexat de 26.000.000 lei

pentru a de

monumental si pentru a si pa monumentul de ctitorie

stabil de tablouri de pridvorul inestetice de ozi. Arandii

pridvorului proiectat reproduce pe

acela din biserica

Sole

John Ministru al Cultelor.

parohul parohiei Giulesti-Salti, cu onoare sa
si Va rog sa binevoiti a dispune ca un domn
arhitect sa se deplaseze la biserica filiala
Giulesti-Sigaua, pentru a de acanta parohiei
ca monument istoric, pentru sa se
intocmeasca un plan si deriziu pentru reada-
rea ei in stare buna, fiind bombardata.

Stancu, Ishaenghe Radulescu-olt
Arhitect

Arhitect H. I. Tondou

15.6.946

Daci pridvornel se adauga pentru a se mari biserica
cud ca ar fi mai potrivit sa se studieze de acum un
pridvor. vestibul inchis, cu tavarnul de bet. aram. asezat
la o inaltime mai joasa decat ce e proiectat.

20.6.946

domnului V. Moisesen spre doamna P. F. Inty
o varianta. Arhitect H. I. Tondou

Referat. 7 Mai 1946

Biserica A. sau M. cu S. lui din
Giulesti-Sarindaru. —

Am cercetat Monumentul Totara
la foto localii care este destul
de interesant mai cu seama ca
s-a pastat si vechi pictura in fresca,
deci este rau acoperita de funu. —

Biserica in exterior este foarte simpla.
Interiorul s-a pastat in vechi arhitectura
Ferestrele si usa de intrare au fost largite.
Tencuiala (Tencuiala) din pictura cu
stucaturi facute frumoase este o cercovota.
putina stucata de bombardament.

Avanul din foto este odrajit de 5-6 ani
bodie de piatra la usi sau ferestre nu are
Data construirii nu se cunoaste nu mai
am pisane, inis la Proscovile am
gasit pomelnicul mesterilor zugravii
soria pe fereste in fresca cu anul 3003

3003
7276

care ne da anul 1768. —

Biserica a suferit stucocimii de la
Bombardament si enorma impregnare cu
Prestul J. Ancescu voare a o restaura.
~~mulumimur~~ Jură Parohia este
mica munci de 150 familii de oameni
muciasii lucratori. Dine voita a dispune
ca si acest Monument Totara sa se ajute.

Alaturat am aneasa o v. moarta
Planurile Relieful
Planurile de restaurare si in denz in volau
de lei 26.000.000.
lucrari de bombardament lei 1000.000
" " restau lei 25000.000
lei 26.000.000.

rugandu-Va sa bine voita a dispune —

V. Moisescu

Biserica „Adormirea Maicii Domnului” Sîrlești - Parinilor
 Comune Suburbane Marele Vărsod. Mihai-
ANTE-MĂSURĂTOARE - DEVIZ

PENTRU

I^o Lucrările de reparare stucăciunilor cauzate de bombardament și
 II^o Lucrări de restaurare complete a Monumentului.

Nr. curent	ARĂTAREA LUCRĂRILOR, APROVIZIONĂRILOR SAU PREDĂRILOR	SUPRAFETE Cubi sau greutate			PREȚUL	
		Auxi- liare	Parțiale	TOTALE	Unitar	TOTAL
	consolidare după					
I	Lucrări de bombardament.					
1)	Crăpăturile de la zidul despărțitor între Naos - Pronaos se vor curăța, spăla bine cu apă multă, complete tencușile cu mortar de var gras și nisip aspru făc ciment. La crăpăturile mult dechise se vor pune și pene de fier. După ce s-au spălat bine crăpăturile se vor injecta cu zeamă de ciment și puter va gras pentru ca prize să nu fie rapido. Lucrările se vor face cu multă grijă spre a nu se murdări vechea pictură în frescă. De asemenea se va proceda și la zidul despărțitor Pronaos - Pridvor. La executarea acestor lucrări se va angaja și un specialist care să fixeze la loc tencușile cu frescă veche, despuiuse după perete și care ar putea să se distruagă. Societățile m.l. lucrărilor executat și măsurat înainte de executarea lucrării.					
	Crăpături zidul Naos - Pronaos - m.l. 5-					
	" " Pronaos - Pridvor - m.l. 10-					
	" " Tencuștas (Tâmplă) m.l. 5-					
	" " m.l.			20 -	7800	156000
2)	Crăpăturile la bolți și arcuțe dubluri se vor desface prin jodul fierului cu scoburi de fier, spăla bine cu apă multă, împreună cu pene de fier și injecta cu masă grasă de ciment, după ce mai întâi s-au astușat cu tencușă crăpăturile în interiorul ferestrei astfel ca zeama de ciment să nu curgă și să murdărească peretele cu pictură.					
	De raportat m.l.			10 -	8500	850000
					256000	5120000

Nr. curent

ARĂTAREA LUCRĂRILOR
APROVIZIONĂRILOR SAU PREDĂRILOR

D. M. A. S. I.
ARHIVA
Colecția
nr. 130
Report

SUPRAFETE
Cubi sau greutate

PREȚUL

Auxi-
liare

Parțiale

TOTALE

Unitar

TOTAL

Monumentului. Table se va îndesța
tunde foca potete. Lemnurile se va
desfec cu grje față o se rufe sau toca
cu ferostiere, numerote foca inventar
si de imprimaria Preotului si Comitetului.
De restulora finucei cu Pines Verbol.

Materialele nu se va curuce de sus ci,
se va lara jos cu macaruna. Tocotit
la m. p. marurat orizontol m. p.

204000 26104000

126 - ~~7030 985780~~

7) Desfecutul zidariei pridvorului cărămizole
se va curuce, foca stine numerote si
de imprimaria Parohiei -

556000 5560000

10 - ~~20500 205000~~

$(4.50 + 3.35 + 3.35) \times 0.30 \times 3.00 = m.e. 10.08 c.$

Tot materialele bun mai fereste se vor
depozite si rămâne proprietate Parohiei
Mozaicul se va transporta in ofera ale pautich
8 Săpătură de pământ pentru noile fundatii
ale pridvorului si casa scarii clafatutei
cuprins, costul pământului rezultat
din săpătură, totul zidurilor ce eventual
vor gipi in pământ etc. Tocotit la
m.c. luare peol executat si marurat insinute
de turnarea betonului in fundatii -

$(4.10 + 3.00 + 3.10) \times 0.70 \times 1.00 = m.c. 7.21$

$(1.30 + 1.30 + 0.80 + 0.80 + 0.90) \times 0.60 \times 1.00 = m.c. 3.01$

124000 1302000

m.c. 10.22 c. 10,50 ~~7150 71550~~

9 Beton de ciment in fundatii, cu 150 kgr.

ciment la m.c. betan, 0.800 pietris, 0.400
nisip; completat turnat in statueri si
hătit in mozul pome la mustine m.c.

8200000 86100000

10,50 ~~55570 562750~~

10 Beton armat cu 350 kgr. ciment la m.c. betan
0.800 pietris 0.400 nisip. 120 kgr. fier la m.c. betan
completat turnat in caprege cuprins decafratul.
la turle si stolpi pridvorului. Stolpi din
mijlocul zidariei nu se vor turna in caprege
ci truptat cu arcurare zidariei astfel ca
legătura se se face direct cu zidaria -

Totul executat după calculul unui
specialist in beton armat care va intarce

De reportat . . .

Nr. curent	ARĂTAREA LUCRĂRILOR, APROVIZIONĂRILOR SAU PREDĂRILOR	SUPRAFEȚE Cubi sau greutate			PREȚUL	
		Auxiliare	Parțiale	TOTALE	Unitar	TOTAL
	Report . . .					
	un proiect al betonului armat și 1/8 de toate secțiunile ferului și grinzilor cerute. Tot proiectul cuprinde tot materialul, manopera transporturi, șelă și multe cofratul și decofratul și plata proiectului de beton armat - executat la m.c.					
	Pridvor. $6 \times 0.20 \times 0.20 \times 4.00 =$			m.c. 0.96		
	$2 \times 0.30 \times 0.20 \times 3.50 =$			m.c. 0.63		
	$1 \times 0.30 \times 0.20 \times 5.00 =$			m.c. 1.30		
	Turlă $2 \times 0.40 \times 0.60 \times 5.50 =$			m.c. 2.64		
	$2 \times 0.40 \times 0.60 \times 2.80 =$			m.c. 1.34		
	$4 \times 0.30 \times 0.30 \times 1.50 =$			m.c. 0.54		
	$(4.00 \times 4.00 \times 0.30) - (1.10 \times 1.10 \times 3.14 \times 0.30) =$			m.c. 3.66		
	$8 \times 0.30 \times 0.20 \times 3.00 =$			m.c. 1.44		
	$8 \times 0.30 \times 0.20 \times 1.50 =$			m.c. 0.72		
				m.c. 12.23 cr.	13 -	240.510 3126.630
	ii Zidarie de cărămidă presată, bine arsă, lucrată cu mortar de var gros și 50% ciment la pridvor, casa scării, potul turlei și turla. Total complet lucrat conform proiectului și indicațiilor ce se vor da, cuprins tot materialul, manopera, șelă și multe tijere, profile și esistențe cerute de proiect. Executat la m.c. lucrul peol executat, golurile arcadelor, usilor ferestrelor precum și betonul armat din zidărie și pe scările . . . Pentru legătura zidăriei noi cu cea veche se va tăia în zidăria veche un pant cofel ca țesăturile de zidărie ce se vor produce să nu producă de alt feluri, și să se refacă și nici o țesă- tură pe lângă cea veche. țesătura în zidăria nouă și cea veche.					
	Pridvor. - $(5.20 + 2.50 + 2.50) \times 0.56 \times 5.50 =$			m.c. 31.40		
	Casa scării $1.30 + (3 \times 0.90) + 1.30) \times 0.42 \times 5.50 =$			m.c. 12.21		
	Potul turlei $4 \times 3.80 \times 0.30 \times 1.80 =$			m.c. 8.20		
	Turlă $8 \times \frac{1.50 + 1.00}{2} \times 0.56 \times 3.50 =$			m.c. 19.60		
				m.c. 71.41		
	La scod. goluri arcade $4 \times 1.00 \times 0.56 \times 2.00 =$			m.c. 4.48		
	us. $1 \times 1.00 \times 0.56 \times 3.20 =$			m.c. 1.79		
	ferestre $8 \times 0.40 \times 0.56 \times 2.50 =$			m.c. 4.56		
	La scod. m.c. De reportat			10.83		
	Ravos. m.c.			60.58 cr.	61 -	54900 3164900
						36500.000 474.500.000

Auxi-
liare

Parțiale

TOTALE

Unitar

TOTAL

12. Tencueli exterioare din mortar de var
gros și un slab adăugat de ciment de
25%, complet discuite, cuprind șutul
tuturor profilurilor și decorativ cerute
la pridvor, fatelă turlei și turle, casa
scării precum și în toate părțile unde se
vor mai cere - Locatit la cupr. măsurător.

$(6.00 + 5.30) \times 5.20 = \text{m.pr. } 58,76$

$(1.30 + 0.80 + 0.90 + 0.80 + 1.30) \times 5.20 = \text{m.pr. } 26,52$

$4 \times 3.80 \times 2.20 = \text{m.pr. } 33,44$

$8 \times 1.50 \times 3.50 = \text{m.pr. } 42,00$

Grădiniile nu se scad m.pr. 160,72 cs

124000 19964000

~~530 853300~~

13. Tencueli interioare simple, complet
discuite cu mortar de var gros și nisip
și pe ne făcând ciment.

$(5.00 + 4.10) \times 5.10 = \text{m.pr. } 46,41$

$4 \times 2.70 \times 2.00 = \text{m.pr. } 21,60$

$7.22 \times 3.50 = \text{m.pr. } 25,27$

$3.50 \times 5.50 = \text{m.pr. } 19,25$

m.pr. 112,53 cs

127000 14351000

~~3700 118100~~

14. Șerpante învelitoare din lemn de
brad scosot la corpul bineșei
potel turlei, turle, casa scării etc -
având toate piesele cerute, cuprind de 10/11
urbolitiera, coarne, papi, tulpi, coronule
contra vântului, pens, de 12/15 clăști 6/18
etc. Totul lucrat în cupr. cu toate finisajele
necesare, cu bulosuri etc., lucrat
cu ferme după toate regulile artei și tehnice.
Formele potelului și vor reda prin scânduri
de brad bătute câte 3 la un loc astfel
ca să dea grosimea de 9.12. Locatit la
m.pr. și măsurat în puncte -

corpul bineșei $7.00 \times 4.00 = \text{m.pr. } 14-$

" " $2 \times 4.00 \times 1.00 \times 4.00 = \text{m.pr. } 20-$

" " $2 \times 7.00 \times 6.00 \times 4.00 = \text{m.pr. } 52-$

" " $5 \times 2.50 \times 4.00 = 15-$

" " $5 \times 1.60 \times 4.00 = \text{m.pr. } 16$

De reportat . . . 117

Nr. curent	ARĂTAREA LUCRĂRILOR, APROVIZIONĂRILOR SAU PREDĂRILOR	SUPRAFEȚE Cubi sau greutate			PREȚUL	
		Auxi- liare	Parțiale	TOTALE	Unitar	TOTAL
	Report . . .	117				
	Petel turli $4 \times 5.00 \times 2.20 \times 1.30 =$ m.p.	18,72				
	Turlă $8 \times 2.00 \times \frac{2.30}{2} =$ m.p.	24				
		m.p. 159,72	160		1100,000	176,000,000
15	Asteroală din scânduri de brad de 3 cm grosime. complet bătute m.p.		160		296,000	47,040,000
16	Baton quadrat. complet bătut. m.p.		160		8,000	128,000,000
17	Tavelitoare din oțel bine arse de bună calitate complet bătute în care într-o sâmbi etaj paralel de jos est și cel de deasupra lucrat conform detaliului și instrucțiunilor anexate În cazul când se va constata că, nu toate oțelurile au fost bătute în care, lucrarea se va refăce din nou în contul antreprizei m.p.		16		17,000	313,600
18	Strășină operente din scânduri de brad fălțuite, plate la rînduri și cu sâmbi la închietură, cuprîns pînă la capul căpriorilor, grîndul și dăruș de două ori cu loc și ulci de în fiert. La capul birîncei petel turli turla etc. m.p.		95		690,000	65,550,000
19	Templare la ferestre și uși din lemn de brad cu toc de stejar, ferestre duble ușile simple, cu toate fierările necesare grîndul și dăruș de două ori în relief de în fiert. Totul complet montat la loc. ferestre $4 \times 1,80 \times 0,80 =$ m.p.	4,48				
	ușe la clef. $1 \times 0,70 \times 1,90 =$ m.p.	1,33				
	ferestre la clefuite cu zoluzele. complet usezote la loc. $8 \times 0,40 \times 2,50 =$ m.p.	8,00				
		m.p. 13,81	14		4,600,000	64,400,000
20	Ușa principală din lemn de stejar lucrată după un proiect ce se va pune spre aprobare, complet usezote la loc cu fierările necesare și dăruș de două ori cu ulci de în fiert fără cylasie. m.p.		3,30		3,000,000	990,000,000
21	Scări la clefuite din trepte de beton armat unghi. oțelosi oțelaj ca la art. 10 din deviz. - $32 \times 0,16 \times 0,32 \times 0,70$ m.c.		1,20		365,000,000	43,800,000
	De reportat . . .					

Nr. curent	ARĂTAREA LUCRĂRILOR, APROVIZIONĂRILOR SAU PREDĂRILOR	SUPRAFEȚE Cubi sau greutateți			PREȚUL	
		Auxi- liare	Parțiale	TOTALE	Unitar	TOTAL
	Report					
22	La Podul taravul din pământ și grinzi de lemn de brod lucrat afară de la rindea, cu sipele de înălțare cuprins detul de deșeu ori cu bait și cu ulei de în fier. - 2,50 x 4,10 - m.p. 10250. 10,30				409.000	4212700
23	Bucile cele vechi se vor refăcea cu minimum de fier și de deșeu ori în culoare de ulei complet montat la loc. - - - - -				500.000	1000.000
24	Tiranti de lemn de stejar la arcadele podului, complet așezate la loc. și dot de deșeu ori cu ulei de în fier culoare. - - - - -				50.000	250.000
25	Grișuri simple complet așezate la fațade de la corpul viciii, cu bitul lor mare. m.p.				600.000	6000.000
26	Trotuar în jurul grădini din blocuri de beton de ciment de 0.60/0.60 cu 200 kg. ciment la m.c. beton 0,800 picături 0.400 m.p. și o usoră armătură 60 kg. per la m.c. beton. Couplet așezate pe un strut de nisip gros de 15 cm. cuprins restitul cu zărmă de ciment. Trotuarul nu va părea primărie afară cu aspectul de piatră conglomerată				1834.000	128.380.000
27	Tolmfordosele în podul ca la art 26 m.p.				10 - 1834.000	1834.000
	Diverse neprevăzute ce se vor plăti la executare				10 - 1834.000	1834.000
	Adică lei 1000000000 și cinci milioane				10 - 1834.000	1834.000
	Lucrări de bombardament lei				10 - 1834.000	1834.000
	" " restorare lei				10 - 1834.000	1834.000
	" " lei				10 - 1834.000	1834.000

Prețurile din deșeurile de fier sunt pe baza petenilor oficiale.
nu se având în vedere greutatea procedurii materialelor, găsirea
muncii de lucru calificată, transporturi, etc este posibil să se
petenile din deșeurile de fier să depășească cota prevăzută de 20%.

Sugăzarea lucrărilor se va face cu respectarea legilor în vigoare a
contabilității Publice.

De reportat: - - - - -

11.6.1946 Arbitraj
7 June 1946.

Sau modificat petenile de costul fierului de ozi 13 June 1947

Nr. curent

ARĂTAREA LUCRĂRILOR,
APROVIZIONĂRILOR SAU PREDĂRILOR

SUPRAFEȚE
Cubi sau greutate

PREȚUL

Auxi- liare	Parțiale	TOTALE	Unitar	TOTAL
----------------	----------	--------	--------	-------

Analiza preturilor

Art 1	Lucrator ore 1x lei 1500 = lei ³⁵⁰⁰⁰ 1500	Report ...	35.000		
	zambă de ciment lei 3000		30.000		
	Tencueli lei 700		70.000		
	lei 5200		13.5000		
	cheltuieli si benzina ^{90%} lei 2600		121.500		
			<u>256.500</u>		<u>256.000</u>
			7800		
Art 2	egal art 1 plus ferole de fier		8500		850.000
Art 3	Lucrator de specialitate pictor specialist				
Art 4	Mortar 0,04 x lei 1500 = lei ⁷⁷⁰⁰⁰⁰ 1500		308.000		
	zidar ore 2 x lei 1500 = lei ³⁵⁰⁰⁰ 3000		70.000		
	afulari " 1 x lei 1000 = lei ²⁰⁰⁰⁰ 1000		20.000		
	lei 5800		398.000		
	cheltuieli si benzina ^{90%} lei 2900		358.200		
	lei 8700		756.200		<u>756.000</u>
Art 5	Lucrator ore 0,5 x lei 1500 = lei ³⁵⁰⁰⁰ 750		17500		
	conitor lei 700		17.000		
	lei 1450		34.500		
	cheltuieli si benzina ^{90%} lei 725		21.050		
	lei 2175		65.550		<u>66.000</u>
			2200		
	din nou - tabla 0,40 x 4000 ^{60.000}		200.000		
	conitor si cositor 4000 ^{30%} lei 640		60.000		
	Lucrator ore 1 x lei 1500 ³⁵⁰⁰⁰ lei		35.000		
	lei 3740		295.000		
	cheltuieli si benzina ^{90%} lei 1870		265.500		
	lei 5610		560.500		<u>561.000</u>
			5700		
Art 6	desfacut tabla si reparatur				
	Lucrator ore 1 x lei 1500 = lei ³⁵⁰⁰⁰ 1500		35.000		
	rolator " 1 x lei 1000 = lei ²⁰⁰⁰⁰ 1000		20.000		
	Indeplăc tenc fâcăt pochele 30% lei 750		55.000		
	mușcat si defizitat lemn 20% 500		16.500		
	lei 3750		71.500		
	produsă fier orientat 25% 937		85.860		
	lei 4687		21.465		
	cheltuieli si benzina ^{90%} lei 2543		107.325		
	lei 7030		96.592		
			203.917		<u>204.000</u>
			7100		
Art 7	Desfacut zidarie ³⁵⁰⁰⁰				
	Lucrator ore 3x lei 1500 = lei ²⁰⁰⁰⁰ 4500		105.000		
	rolator " 6 x lei 1000 = lei ²⁰⁰⁰⁰ 6000		120.000		
	Costat cărămizi si moloz 30% 10500		225.000		
	lei 3150		67.500		
	lei 73650		292.500		
	cheltuieli si benzina ^{90%} lei 6825	De reportat	26.3250		
	lei 20475		555.750		<u>556.000</u>
			20500		

Nr. curent	ARĂTAREA LUCRĂRILOR, APROVIZIONĂRILOR SAU PREDĂRILOR	D. M. A. S. I. ARHIVA Colectia nr. 536 16	SUPRAFETE Cubi sau greutate			PREȚUL	
			Auxiliare	Parțiale	TOTALE	Unitar	TOTAL
	Report						
Art 8	Săpătură de faimenț ^{20.000}				20.000		
	Lucrator ore 1 x lei 1000 = lei ^{60.000} 1000				45.000		
	Transport faimenț 0,750 x lei 5000 = lei ³⁷⁵⁰ 3750				65.000		
					4750		
	cheltuieli și beneficiu ^{90%} 50% lei 2375				58.500		
					123.500 lei		124.000
Art 9	Ciment kgp-150 x lei ^{24.000} 75 = lei 11.250				3.600.000		
	Nisip - m. c. 0,400 x lei ^{200.000} 2200 = lei 880				320.000		
	Pietriș 0,800 x lei ^{400.000} 3200 = lei 2560				80.000		
	afă lei 105				10.000		
	lucrator ore 3 x lei ^{35.000} 1500 = lei 4500				105.000		
	rolator 1 x lei ^{20.000} 14 = lei 14000				200.000		
					36295		4315.000
	cheltuieli și beneficiu ^{90%} 50% lei 18146				3883.500		
					55441 lei		82200.000
Art 10	Ciment 350 x lei ^{24.000} 75 = lei 33250				8.400.000		
	Pietriș 0,8 x lei ^{400.000} 3200 = lei 2560				320.000		
	Nisip 0,4 x lei ^{200.000} 2200 = lei 880				80.000		
	Fier kgp 120 x lei ^{70.000} 350 = lei 42000				8400.000		
	Serviciu kgp x lei ^{200.000} 0,5 x 3600 = lei 1800				100.000		
					80490		17300.000
	lucrator ore 1 x lei ^{35.000} 1500 = lei 1500				35.000		
	ajutor „afă” x lei ^{20.000} 1000 = lei 1000				20.000		
	Sulfator ore 10 x lei ^{35.000} 1500 = lei 15000				350.000		
	Scanduri 0,12 x lei ^{300.000} 11000 = lei 11400				360.000		
	Cuc kgp 0,5 x lei ^{400.000} 1500 = lei 750				200.000		
	Perdere material lemn 7200				25.000		
	fieror. ore 12 x lei ^{35.000} 1500 = lei 18000				420.000		
	ajutari 2 x ore 10 x lei ^{20.000} 1000 = lei 20000				400.000		
					160340		19110.000
	cheltuieli și beneficiu ^{90%} 50% lei 80170				17199.000		
					240510		36500.000
Art 11	Zidouri - marmă						
	Căminșole buc. 310 x lei ⁸⁰⁰⁰ 40 = lei 12400				2480.000		
	moloz 0,040 x lei ^{8100.000} 45000 = lei 2025				324.000		
	Lucrator ore 9 x lei ^{35.000} 1500 = lei 13500				315.000		
	ajutor „afă” 6 x lei ^{20.000} 1000 = lei 6000				120.000		
					38925		3239.000
	cheltuieli și beneficiu ^{90%} 50% lei 16962				2915.100		
					50887		6200.000
	De raportat				6154		

Nr. curent

ARĂTAREA LUCRĂRILOR,
APROVIZIONĂRILOR SAU PREDĂRILORSUPRAFETE
Cubi sau greutateți

PREȚUL

Auxi-
liare

Parțiale

TOTALE

Unitar

TOTAL

Art 12	Mortar 0,025 x lei 8100,000 = lei 1000 ^{Report}		20250		
	lucrator 1 x lei 35000 = lei 1500		35000		
	ajutor 0,5 x lei 20000 = lei 1000		10000		
	lei 3500		65250		
	cheltuieli și beneficii 90% 50% lei 1750		58725		
	lei 52500 ⁵³⁰⁰⁰		124000		
Art 13	Mortar 0,025 x lei 1100,000 = lei 750		19250		
	lucrator ore 1 x lei 35000 = lei 1200		35000		
	rolator ,, 0,5 x lei 20000 = lei 500		10000		
	lei 2450		64250		
	cheltuieli și beneficii 50% 90% 1225		57825		
	lei 56750 ⁵³⁰⁰⁰		127000		
Art 14	Ferovani m.c. 0,08 x lei 4000,000 = 11200		320000		
	Ferovani 0,45 x lei 120000 = 2025		55000		
	dulgher. ore 4 x lei 35000 = 6000		140000		
	ajutor ,, 2 x lei 20000 = 2000		40000		
	lei 21225		555000		
	cheltuieli și beneficii 90% 50% 10612		499500		
	lei 518370 ⁵⁰⁵⁴⁵⁰		1100000		
15	Scanduri 0,025 x lei 3000000 = 3000		90000		
	cuc 0,10 x lei 400000 = lei 450		40000		
	Pierderi 5% lei 175		6500		
	lucrator ore 0,4 x lei 35000 = 600		14000		
	ajutor ,, 0,2 x lei 20000 = 200		4000		
	lei 1423		154500		
	cheltuieli și beneficii 50% 90% 2211		139050		
	lei 66340 ⁶⁶³⁴⁰		294000		
16	Castel picter — 800000 = 300000		300000		
17	Clave buci 60 x lei 10000 = lei 12000		600000		
	Mortar 0,02 x lei 8000000 = lei 1200		160000		
	sipi lam. 0,010 x lei 3000000 = lei 1400		30000		
	cuc hup. 0,10 x lei 4000000 = lei 450		40000		
	lucrator ore 1 x lei 35000 = lei 1500		35000		
	rolator ,, 0,5 x lei 20000 = lei 500		10000		
	lei 7050		875000		
	cheltuieli și beneficii 50% 90% 8525		787500		
	lei 195750 ¹⁶⁶³⁰⁰⁰		1663000		
18	Material m.c. 0,04 x lei 4000000 = 6400		160000		
	cuc 675		67500		
	dulgher. ore 3 x lei 35000 = 4500		105000		
	Cilca sau sulci 200 ²⁰⁰		20000		
	Vopșitor ore 0,3 x lei 35000 = 450		10500		
	lei 12225		363000		
	cheltuieli și beneficii 50% 90% 6112		326700		
	lei 183370 ¹⁸³³⁷⁰		690000		

Nr. curent	ARĂTAREA LUCRĂRILOR, APROVIZIONĂRILOR SAU PREDĂRILOR	D. M. A. S. I. ARHIVA Colecția nr. 536 f. 7	SUPRAFETE Cubi sau greutate			PREȚUL	
			Auxiliare	Parțiale	TOTALE	Unitar	TOTAL
		Report					
Art 19	Lemnuri me. 0,15 x lei 160.000 = lei	5.000.000	24000		750.000		
	Manopera ore 19 x lei 15000 = lei	35000	28500		665000		
			52500		1415000		
	Culose ubi si forajm 40% = lei		21000		566000		
			78500		1981000		
	Montaj. 20%		14700		396200		
			88200		2377200		
	Șelțueli și lemnuri 90% lei		44100		2137480		
			132300		4514680		
					<u>4600.000</u>		
Art. 20	Costul pietei	30.000.000					
Art 21	egal art 10	36500.000					
Art 22	Scanduri me. 0,03 x lei 16000 = lei	3000.000	4800		90.000		
	șirgi 0,02 x lei 17000 = lei		3400		60.000		
	ceci		900		9000		
			9100		759000		
	Pierderi 7%		637		11.200		
	Lucrator ore 1 x lei 1500 35000		1500		55000		
	ajutor „ 0,5 x lei 1000 20000		500		10.000		
			11737		215200		
	Șelțueli și lemnuri 90% lei		5868		193680		
			17605		408880		
					<u>409.000</u>		
Art 23	global						
„ 24	Costul pietei						
„ 25	Costul pietei	10.000 lei			600.000		
Art 26 și 27		8.200.000					
	Șelțueli 0,10 x lei 60000 = lei		6000		820.000		
	Șirgi 0,03 x lei 4000 = lei	120.000	12		36000		
	Manopera ore 1 x lei 1500 = lei	35000	1500		55000		
	ajutor „ 1 x lei 1000 = lei	20000	1000		20000		
	Profesioniști 0,15 x lei 7100 = lei	214000	1065		18600		
	Șirgi 0,15 x lei 2200 = lei	200.000	330		30.000		
	Costul geamă cirud.		600		6000		
			10507		965000		
	Șelțueli și lemnuri 90% lei		5253		868500		
			15760		1834000		
					<u>1834.000</u>		
					Interes de muni		
					7 Febr 1966		

De raportat . . .

D. I. A. S. I.
 Colectia nr. 536 f. 8

ANTE-MĂSURĂTOARE — DEVIZ

PENTRU

lucrările de restaurarea stricăciunilor cauzate de bombardament și lucrări de restaurarea completă a monumentului, biserica Adormirea Maicii Domnului Giulești-sărinaar, comuna suburbana Marele Voevod Mînat.

Nr. curent	ARĂTAREA LUCRĂRILOR, APROVIZIONĂRILOR SAU PREDĂRILOR	SUPRAFETE Cubi sau greutateți			PREȚUL	
		Auxiliare	Parțiale	TOTALE	Unitar	TOTAL
II.	<u>Lucrări de consolidare după bombardament.</u>					
1.	Crăpăturile de la zidul despărțitor aintre Naos-Pronaos se vor curăța, spăla bine cu apă multă completă tencuelile cu mortar în jurul crăpăturilor cu var gros și nisip aspru jără ciment pentru ca să nu se strice zugrăvelile. La crăpăturile deschise mai mult de 1.c.m. se vor pune și pene de fier. După ce s'au spălat bine crăpăturile se vor injecta cu zeamă de ciment și puțin var gras pentru ca priza să nu fie rapidă. Lucrarea se va face cu multă grije spre a nu se murdări vechea pictură în frescă. Asemenea se va proceda și la zidul despărțitor Pronaos-Pridvor. La executarea acestor lucrări se va angaja și un specialist care să fixeze la loc tencuelile cu frescă veche, desprinse de pe perete și care ar putea să se distrugă. Socotit la m.l. lucru real executat și măsurat înainte de executarea lucrării. Crăpături zidul Naos-Pronaos ml. 5 " " Pronaos-Pridvor ml. 10 " " Iconostas (Tâmplă ml. 5 ml.			20	7800	156000
2.	Crăpăturile la bolți și arcurile avolouri se vor desfășura prin poaul bisericii cu scoaba de fier, spăla bine cu apă multă, împănă cu pene de fier și injecta ca mai sus cu zeamă de ciment, după ce mai întâi s'au acoperit cu tencuială crăpăturile în interiorul bisericii astfel ca zeama de ciment să nu curgă și să murdărească pereții cu pictură. ml.			10	8500	85000
3.	Fixatul tencuelilor burdușite sau desprinse cu mortar de ciment sau injecta zeamă de ciment în dosul lor. Această lucrare se va executa numai de către un specialist pictor autorizat de Minister care a mai făcut asemenea lucrări. Aceste lucrări se cer mai cu seamă la peretele deasupra ușii de intrare unde tencuelile sunt rău desprinse, la zidul despărțitor Naos-Pronaos și la Iconostas (Tâmplă) unde trepusc completate și stricăciunile distruse cu altele noi la fel cu cele existente circa m.p.			10	15000	150000
4.	Tencuelile în dosarul stranelor în părțile unde sunt căzute sau burdușite se vor refăce cu mortar de var gras și nisip aspru, jără ciment, complet ariscurite însă numai în părțile ce se					
	..//.. De raportat					

ARĂTAREA LUCRĂRILOR,
APROVIZIONĂRILOR SAU PREDĂRILOR

SUPRAFETE
Cubi sau greutate

PREȚUL

Nr. curent	ARĂTAREA LUCRĂRILOR, APROVIZIONĂRILOR SAU PREDĂRILOR	SUPRAFETE Cubi sau greutate			PREȚUL	
		Auxi- liare	Parțiale	TOTALE	Unitar	TOTAL
	Report . . .					
	vor arăta la fața locului. Socotit de m.p.			25	8100	211500
5.	Reparatul jgheburilor și buranelor, curățat și jăcutul lipiturilor necesare cu costul. Partile lipsă se vor completa cu altele noi din tablă galvanizată la fel cu cea existentă. Reparati ml. jgh. și burl.		60 - 60		2200	132000
	Din nou		10 - 10		5100	51000
					lei.....	191500
	Diverse neprevăzute ce se vor plăti la executare lei.....					202.500
					lei.....	1000000
	Aici lei un milion.					
	<u>II. Lucrări de restaurare și completarea monumentului</u>					
6.	Desjăcutul tablei, învelitoare și a lemnăriei șarpantei. Tot materialul rezultat se va depozita în locul ce se va arăta, rămânând ca ea să fie vânzată la licitație publică în folosul restaurării monumentului. Tabla se va îndrepta, tunde jace pachete.. Lemnăria se va desface cu grije fără a se rupe sau tăia cu jeresul, numerota jace inventar și da în primirea Preotului și Comitetului de restaurarea bisericii cu proces-verbal, Materialul nu se va arunca de sus ci se va lăsa jos cu macaraua. Socotit la m.p. măsurat orizontal. m.p.			126	7030	865780
7.	Desjăcutul zidăriei pridvorului, cărămida se va curăța, jace stive, numerota și da în primirea parohiei. (4,50+3,35+3,35)x0,30x3,00 = m.c. 10,08 - Tot materialul bun uși jeresre se vor depozita și rămâne proprietatea parohiei. Molozul se va transporta în afară de șantier.			10	20500	205000
8.	Săpătură de pământ pentru noile fundații ale pridvorului și casa scării clopoiniței cuprins căratul pământului rezultat din săpătură, cântarul zidăriei ce eventual s'ar găsi în pământ etc. Socotit la m.c. lucru real executat și măsurat înainte de turnarea betonului în fundații. (4,10+3,10+3,10)x0,70x1,00 = m.c. 1,21 (1,30+1,30+0,80+0,80+0,90)x0,60x1,00 = m.c. 3,01 m.c. 10,22 -			10,50	7100	74550
9.	Beton de ciment în fundații cu 150 kg. ciment la m.c. beton, 0,800 pietriș, 0,400 nisip, completat turnat în straturi și bătut cu matul până la masuire mc.			10,50	55500	562150
10.	Beton armat cu 350 kg. ciment la m.c. beton 0,800 pietriș, 0,400 nisip 120 kg. fier la m.c. beton complet turnat în cofraje cuprins decofratul la turlă și stâlpii pridvorului. Stâlpii din mijlocul zidăriei nu se vor turna în cofraje ci treptat cu avansarea zidăriei astfel ca legătura să se facă direct cu zidăria. Totul executat după calculele unui specialist în beton armat care va întocmi un proiect al betonului armat și va da toate secțiunile fierului și grindăria cerută. În preț se cuprinde tot materialul, manopera transporturi, schelă și unelte cofrajul și decofratul și plata proiectului de beton armat Socotiti la m.c.					
	.../... De reportat					

Nr. curent	ARĂTAREA LUCRĂRILOR, APROVIZIONĂRILOR SAU PREDĂRILOR	SUPRAFETE Cubi sau greutate			PREȚUL	
		Auxi- liare	Parțiale	TOTALE	Unitar	TOTAL
	Report					
	Pridvor. 6x0,20x0,20x4,00=	m.c.	0,90			
	3x0,30x0,20x3,50=	m.c.	0,63			
	1x0,30x0,20x5,00=	m.c.	0,30			
	Turlă. 2x0,40x0,60x5,50=	m.c.	2,64			
	2x0,40x0,60x2,60=	m.c.	1,34			
	4x0,30x0,30x1,50=	m.c.	0,54			
	(4,00x4,00x0,30)-(1,10x1,10,314x0,30)=	m.c.	3,66			
	8x0,30x0,20x3,00=	m.c.	1,44			
	8x0,30x0,20x1,50=	m.c.	0,72			
		m.c.	12,23	-	13	240510 3126630
11.	Zidărie de cărămidă presată, bine arsă, lucrată cu mortar de var gras și 50% ciment la pridvor, casa scării, podul turlei și turia. Totul complet lucrat conform proiectului și înalțărilor ce se vor da cuprins tot materialul, manopera, schelă și unelte tipare profile și eșturi cerute de proiect. Socotit la m.c. lucru real executat, golurile arcadelor, ușilor jeresurilor precum și betonul armat din zidărie se va scădea. Pentru legătura zidăriei nouă cu cea veche, se va tăia în zidăria veche un șanț astfel ca tasările de zidărie ce se vor produce să nu producă fisuri nefăcându-se nici o țesătură între zidăria nouă și cea veche.					
	Pridvor (5,20+2,50+2,50)x0,56x5,50=	m.c.	31,40			
	Casa scării 1,30+(3x0,90)+1,30)x0,42x5,50=	m.c.	12,21			
	Podul turlei 4x3,80x0,30x1,00=	m.c.	8,20			
	Turlă 8x(1,50+1,00)x0,56x3,50=	m.c.	19,60			
		m.c.	71,41			
	Se scad goluri arcade 4x1,00x0,56x2,00=	m.c.	4,48			
	ușe 1x1,00x0,56x2,20=	m.c.	1,19			
	jerestre 8x0,40x0,56x2,50=	m.c.	4,26			
	de scăzut m.c.		10,83			
	rămas m.c.		60,58	-61	50900	3164900
12.	Tencueli exterioare din mortar de var gras și un slab adăus de ciment de 2% complet arșscuite, cuprins trasul tuturor profilelor și deșeurile cerută la pridvor, podul turlei și turia, casa scării, precum și în toate părțile unde se vor mai cere. Socotit la m.c. nădesfăcut.					
	(600+5,30)x5,20=m.p.		28,16			
	(1,30+0,00+0,90+0,00+1,30)x5,20=m.p.		26,52			
	4x3,00x2,20	=m.p.	33,44			
	6x1,50x3,50	=m.p.	42,00			
	golurile nu se scad.	m.p.	100,12	-	161	5300 8533000
13.	Tencueli interioare simple, complet arșscuite cu mortar de var gras și nisip aspru fără ciment.					
	(5,00+4,10)x5,10=	m.p.	46,41			
	4x2,70x2,00=	m.p.	21,60			
	7,22x3,50=	m.p.	25,27			
	3,90x2,90=	m.p.	19,25			
		m.p.	112,53	-	113	3100 4181000
14.	Sarpanta învelitoarei din lemn de brad ecarisat la corpul bisericii podul turlei, turia, casa scării etc. adăna toate piesele cerute, căpriori de 10/12 urdoli turlă, coame, papi, talpi, casoroace contravânturi pene de 12/15 clești 6/18 etc. Totul lucrat încep cu toată țierăria necesară, cuie buloane echere, lucrat cu jerme după toate regulile artei și ../. De reportat					

Nr. curent

ARĂTAREA LUCRĂRILOR,
APROVIZIONĂRILOR SAU PREDĂRILOR

SUPRAFETE
Cubi sau greutate

PREȚUL

Auxi-
liare

Parțiale

TOTALE

Unitar

TOTAL

Report . . .

și tehnice. Formele rotunde se vor reda prin scânduri de brad pătute câte 3 la un loc astfel ca să dea grosimea de 0,12. Socotit la m.p. și măsurat în pantă.

Corpul bisericii	7,00x4,00=	m.p.	14		
"	2x4,00x1,00x4,00=	m.p.	20		
"	2x1,00x6,00x4,00=	m.p.	52		
"	5x2,50x4,00=	m.p.	15		
"	5x1,60x4,00	m.p.	16		
	2		117		

Patul turlei. 4x5,00+2,20x1,50= m.p. 10,72
~~8x2,20~~ 2

Turla 8x2,00x3,00= m.p. 24
2 m.p. 159,12 - 160 32000 5120000

15. Astereală din scânduri de brad de 3 c.m. grosime complet pătute m.p. 160 6700 1072000

16. Carton gudronat complet bătut m.p. 160 8000 1280000

17. Invelitoare din olane bine arse de bună calitate complet pătute în cuie între șipci atât rândul de jos cât și cel de deasupra lucrat conform detaliului și instrucțiunilor anexate.
In cazul când se va constata că, nu toate olanele au fost pătute în cuie, lucrarea se va reface din nou în contul antreprizei. m.p. 16 19600 313600

18. Strașină aparentă din scânduri de brad jălțuite, date la rindea și cu șipci la încheetură, cuprins pasia din capul căpriorilor, grunduitul și datul de două ori cu baiț și ulei de in fierț. La corpul bisericii, patul turlei etc. m.p. 95 16400 1748000

19. Tâmplărie la ferestre și uși din lemn de brad cu toc de stejar, ferestrele duble, ușile simple cu toată fierăria necesară grunduitul și datul de două ori în ulei de in fierț. Totul complet montat la loc. ferestre 4x1,40x0,80= m.p. 4,48
ușe la clopot 1x0,70x1,90= m.p. 1,33
ferestre la clopotnița cu jaluzele complet așezate la loc 8x0,40x2,50= m.p. 8,00
m.p. 13,81 - 14 102300 18222000

20. Ușa principală din lemn de stejar lucrată după un proiect ce se va supune spre aprobare, complet așezată la loc cu fierăria necesară și datul de două ori cu ulei de in fierț jără culoare m.p. 5,30 300000 99000

~~Ușa principală din lemn de stejar lucrată după un proiect ce se va supune spre aprobare, complet așezată la loc cu fierăria necesară și datul de două ori cu ulei de in fierț jără culoare m.p. 5,30 300000 99000~~

21. Scară la clopotnița din trepte de beton armat având acelaș dozaj ca la art. 10 din deviz 32x0,16x0,32x0,70 m.c. 1,20 240510 200612

22. La pridvor tavanul din scânduri și grinzi de lemn de brad lucrat aparent, date la rindea, cu șipci la încheeturi cuprins datul de două ori cu baiț și cu ulei de in fierț. 2,50x4,10=m.p. 10,25 - 10,30 17600 181280

.. / ..

De reportat

Nr. curent

ARĂTAREA LUCRĂRILOR,
APROVIZIONĂRILOR SAU PREDĂRILORSUPRAFETE
Cubi sau greutate

PREȚUL

Auxi-
liare

Parțiale

TOTALE

Unitar

TOTAL

Report

23.	Cruciile cele vechi se vor repara, vopsi odată cu minium de fier și de două ori în culoare de ulei complet montat la loc. oucăți.			2	50000	100000
24.	Tiranți de lemn de stejar la arcadele prid- vorului, complet așezați la loc și dat de două ori cu ulei de în jără culoare, oucăți.			5	5000	25000
25.	Geamuri simple complet așezate la jeresirea de la corpul bisericii cu chitul lor necesar m.p.			10	10000	100000
26.	Trotuar în jurul bisericii din blocuri de beton de ciment de 0,60/0,60 cu 200 kg. ciment la m.c. beton 0,000 pietriș 0,400 nisip și o ușoară armătură 60 kg. fier la m.c. beton. Complet așezate pe un strat de nisip gros de 10 cm. cuprins rostuitul cu seamă de ciment. Trotuarul nu se va schivisi rămâne aparent cu aspectul de piatră conglomerată m.p.			70	15800	1106000
27.	Idem pardoseală în pridvor ca la art. 26. m.p.			10	15800	158000
	diverse neprevăzute ce se vor plăti la executare lei.....					22734702
						2262278
						lei.....25000000
	Adică lei douăzeci și cinci milioane.					
	Lucrări de bombardament lei. 1.000.000					
	" " restaurare lei 25.000.000					
	" " lei.....26.000.000					

Prețurile din devizul de față sunt pe baza prețurilor oficiale, însă
având în vedere greutatea procurării materialelor, găsirea mânei de lucru
calificată, transporturi este posibil ca prețurile din deviz să depășească
cota prevăzută de 20%.

Angajarea lucrărilor se vor face cu respectarea legilor în vigoare a
contabilității publice.

În tot timpul lucrului se vor lua măsuri pentru a nu se aduce
nici o stricăciune zăgrăvelilor în frescă.

11/6/1946

ss/Horia Teodora

Arhitect

D. M. A. S. I.

ARHIVA

Colecția CH

nr. 536 t. 10

Intocmit de mine

ss/V. Moisescu

7 Iunie 1946.

pentru conformitate,

h. Jayu



De reportat . . .

Biserica Adormirea Maicii Domnului Ciulești-Sărindar
Comuna Suburbană Marele Voevod Nihat.

ANTE MASURATOARE - DEVIZ.

Varianta cu pridvorul închis și planșeu de beton armat.

Art. 10 beton armat

se adaugă planșeu din beton armat lucrat conform
calculului și redactării (art. 10)

din deviz. $3,30 \times 6,80 \times 0,15 = m.c. 2,37 - 2,50 \times 240510 = 601275$

Art. 19. Tâmplărie

se adaugă ușa și ferestrele dela pridvor

ușe $1,20 \times 3,30 = m.p. 3,96$

ferestre $4 \times 1,20 \times 2,20 = m.p. 10,56$

m.p. $14,52 - 14,50 \times 132300 = 191835$

Art. 25. Geamuri

Se adaugă

ferestrele m.p. 10,00

ușă m.p. 200

m.p. $12,00 \times 10000 = 120000$

120000

total lei.. 913110

Vechiul deviz lei 22.734.702

se adaugă lucrările în plus 913.110

lei. 23.647.812

diverse neprevăzute lei. 1.352.185

lei. 25.000.000

D. M. A. S. I.
ARHIVA
Colectia <u>CMU</u>
nr. <u>536</u> f. <u>11</u>

Intocmit de
ss/V. Moisescu

24 Iunie 1946

pentru conformitate,

H. Gonyer



ANALIZA PRETURILOR

D. M. A. S. I.
ARHIVA
Colecția nr. 536 CMI 12

Art.1. lucrător ore 1x1500=	1500
zeamă de ciment =	3000
tencueli=	700
	lei....5200
cheltueli și beneficiu 50% lei.....	2600
	<u>7800</u>
	8500
Art.2. egal art.1. plus penele de fier	
Art.3. lucrare de specialitate pictor specialist.	
Art.4. mortar 0,04x45000=	1800
zidar ore 2x1500=	3000
ajutor " 1x1000=	1000
	lei..... 5800
cheltueli și beneficiu 50% lei.....	2900
	lei..... 8700
Art.5. lucrător ore 0,5x1500=	750
cositor =	700
	lei.....1450
cheltueli și beneficiu 50% lei.....	725
	lei..... 2175 - 2200
din nou tablă 0,40x4.000	1600
cărbuni și cositor 40% lei.....	640
lucrător ore 1x1500	1500
	3740
cheltueli și beneficiu 50% lei....	1870
	lei... 5610 - 5700
Art.6. desfăcutul tablei și șarpantei	
lucrător ore 1x1500=	1500
salahor ore 1x100=	1000
îndreptat, tuns făcut pachete	
30% lei.....	750
montat și depositat lemnăria 20%	500
	lei.....3750
se adaugă plan orizontal 25%	lei..... 937
	lei.... 4687
cheltueli și beneficiu 50% lei.....	2343
	lei..... 7030 - 7030
Art.7. Desfăcut zidărie	
lucrător ore 3x1500=	4500
salahor ore 6x100=	6000
	10500
curățat cărămizi și moloz 30% lei....	3150
	lei.....13650
cheltueli și beneficiu 50% lei.....	6825
	lei.....20475 - 20500
Art.8. Săpătură de pământ	
lucrător ore 1x100=	1000
transport pământ 0,750x5000=	3750
	lei..... 4750
cheltueli și beneficiu 50% lei.....	2375
	lei..... 7125 - 7100
Art.9. ciment kg. 150x95=	14250
nisip m.c. 0,400x2200=	880
pietriș 0,800x3200=	2560
apă lei..	105
lucrător ore 3x1500=	4500
salahor " 14x1000=	14000
	lei..... 36.295
cheltueli și beneficiu 50%=	18.146
	lei.....55.441 - 55.500

Art.10. ciment 350x95=	33250	
pietris 0,8x3200=	2560	
nisip 0,4x2200=	880	
fier kg.120x350=	42000	
sărmă kg.0,5x3600=	<u>1800</u>	
	lei.....	80490
lucrător ore 1x1500=	1500	
ajutor ore 1x1000=	1000	
dulgher ore 10x1500=	15000	
scânduri 0,12x120000=	14.400	
cule kg.0,5x4500=	2750	
pierderi material lemn.	7200	
fierar ore 12x1500=	18000	
ajutori 2 ore 10x1000=	<u>20000</u>	
	lei.....	160340
cheltueli și beneficiu 50%	lei.....	80170
	lei.....	240510
Art.11. sidăria-mână		
cărămidă buc. 310x40=	12400	
mortar 0,045x45000=	2025	
lucrător ore 9x1500=	13500	
ajutor ore 6x1000=	<u>6000</u>	
	lei.....	33925
cheltueli și beneficiu 50%	lei.....	16962
	lei.....	50887 - 50900
Art.12. mortar 1,025x40000=	1000	
lucrător 1x1500=	1500	
ajutor 0,5 orex1000=	<u>1000</u>	
	lei.....	3500
cheltueli și beneficiu 50%	lei.....	1750
	lei.....	5250 - 5300
Art.13. mortar 0,025x30000=	750	
lucrător ore 0,8x1500=	1200	
salahor ore 0,5x1000=	<u>500</u>	
	lei.....	2450
cheltueli și beneficiu 50%	lei.....	1225
	lei.....	3675 - 3700
Art.14. lemnăria m.c.0,08x140000=	11200	
fierăria 0,45x4500=	2025	
dulgher ore 4x1500=	6000	
ajutor ore 2x1000=	<u>2000</u>	
	lei.....	21225
cheltueli și beneficiu 50%	lei.....	10612
	lei.....	31612 - 32000
Art.15. Scânduri 0,025x120000=	3000	
cule 0,10x4500=	450	
pierderi 5% lei.....	173	
lucrător ore 0,4x1500=	600	
ajutor ore 0,2x1000=	<u>200</u>	
	lei.....	4423
cheltueli și beneficiu 50%	lei.....	2211
	lei.....	6634 - 6700
Art.16. Costul pietrei 8.000 m.p.		
olane bucăți 60x200=	12.000	
mortar 0,02x60.000=	1200	
șipci lemn 0,010x140000=	1400	
cule kg.0,10x4500=	450	
lucrător ore 1x1500=	1500	
salahor ore 0,5x1000=	<u>500</u>	
	lei.....	7050
cheltueli și beneficiu 50%	lei.....	3525
	lei.....	19575 - 19600

Art.18. material m.c.0,04x160000=	6400	
cui	675	
culoare ulei=	200	
dulgher ore 3x1500=	4500	
vopsit ore 0,3x1500=	450	
	<u>12225</u>	
lei...12225		
cheltueli și beneficiu 50%	lei.....6112	
	lei.....18337	- 18400

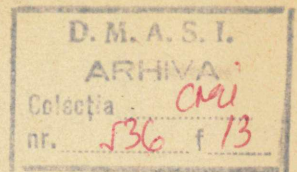

Art.19. Lemnărie m.c.0,15x160000=	24000
manopera ore 19x1500=	28500
	<u>52500</u>
lei.....52500	
culoare ulei și fierărie 40%	lei...21000
	lei.....73500
montat 20% lei...	<u>14700</u>
	lei.....88200
cheltueli și beneficiu 50%	lei...44100
	lei.....132300

Art.20. Costul pieței 300.000

Art.21 egal art.10

Art.22. scânduri m.c.0,03x160000=	4800	
grinzi 0,02x170000=	3400	
cui=	900	
	<u>9100</u>	
lei.....9100		
pierderi 7%=	637	
lucrător ore 1x1500=	1500	
ajutor ore 0,5x1000=	500	
	<u>11737</u>	
lei 11737		
cheltueli și beneficiu 50%	lei.....5868	
	lei...17605	- 17600

Art.23. global

Art.24. costul pieței

Art.25 costul pieței 10000 lei

Art.26 și 27.

beton 0,10x60000=	6000	
fier 0,03x400=	12	
manoperă ore 1x1500=	1500	
ajutor ore 1x1000=	1000	
săpătura 0,15x7100=	1065	
nisip 0,15x2200=	330	
rostuit, seamă de ciment=	600	
	<u>10507</u>	
lei.....10507		
cheltueli și beneficiu 50%	lei.....5253	
	lei.....15760	- 15800

Intocmit de mine,
ss/V. Moisescu

7 Iunie 1946.

pentru conformitate,

n. Jay



„Biserica „Adormirea Maice D-lui” Giulești-Sărințari”
 PROIECT CU PRIDVORUL ÎNCHIS ȘI PLANȘUL DE BETON ARMAT.



D. M. A. S. I.
 ARHIVA
 Colectia *Cobu*
 nr. *536* f. *14*

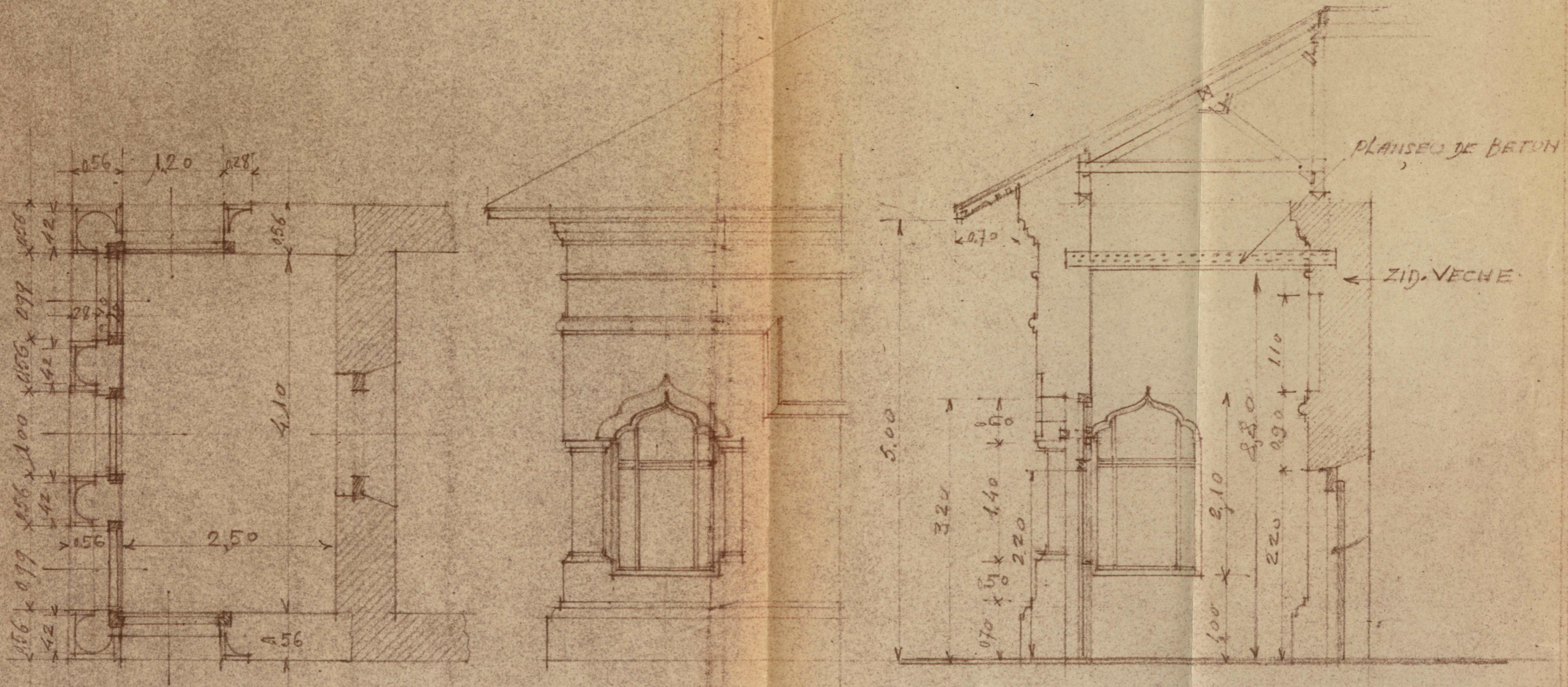

SCARA 0.02 = 1/3

25.6.946
 Arh. G. M. Cămin

INTOCMIT DE
 V. Păunescu

RELEVAN

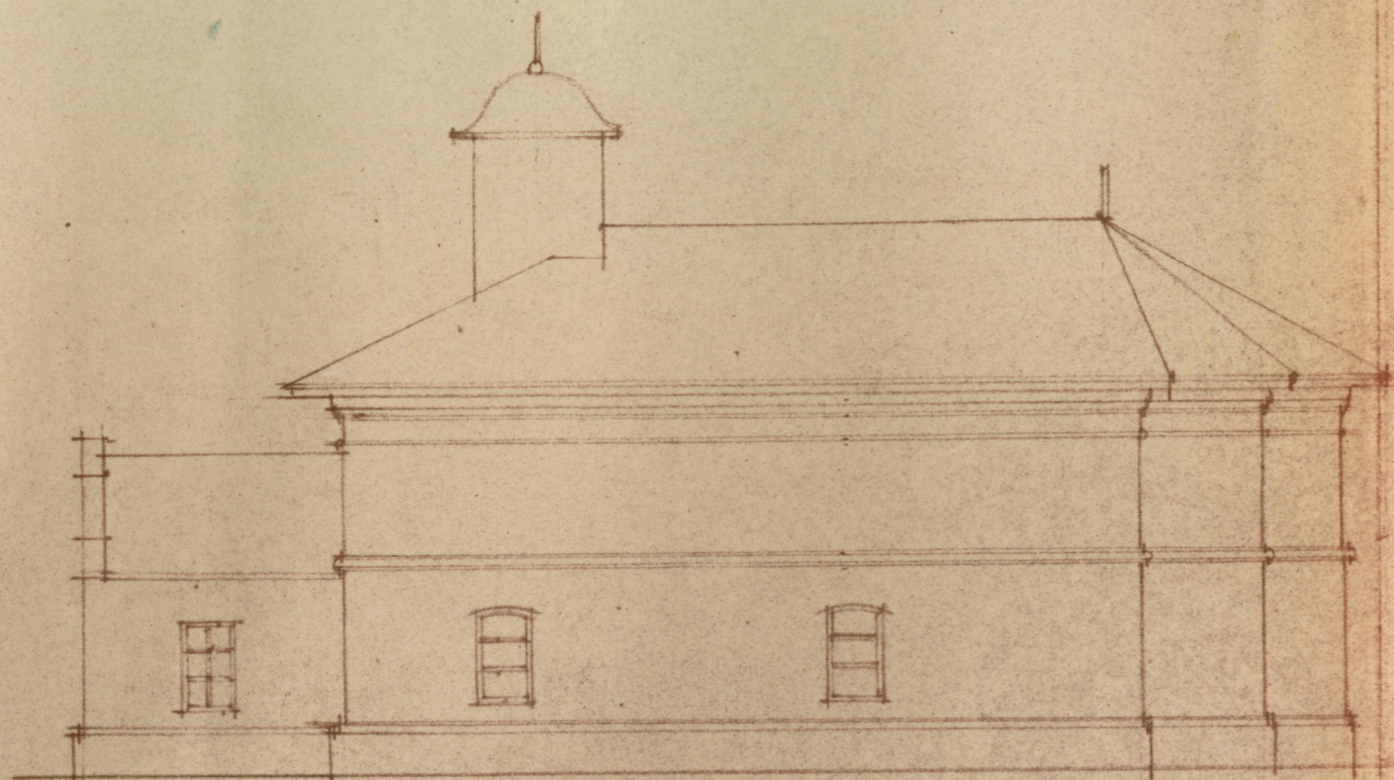

FATADA LATERALA SUD.

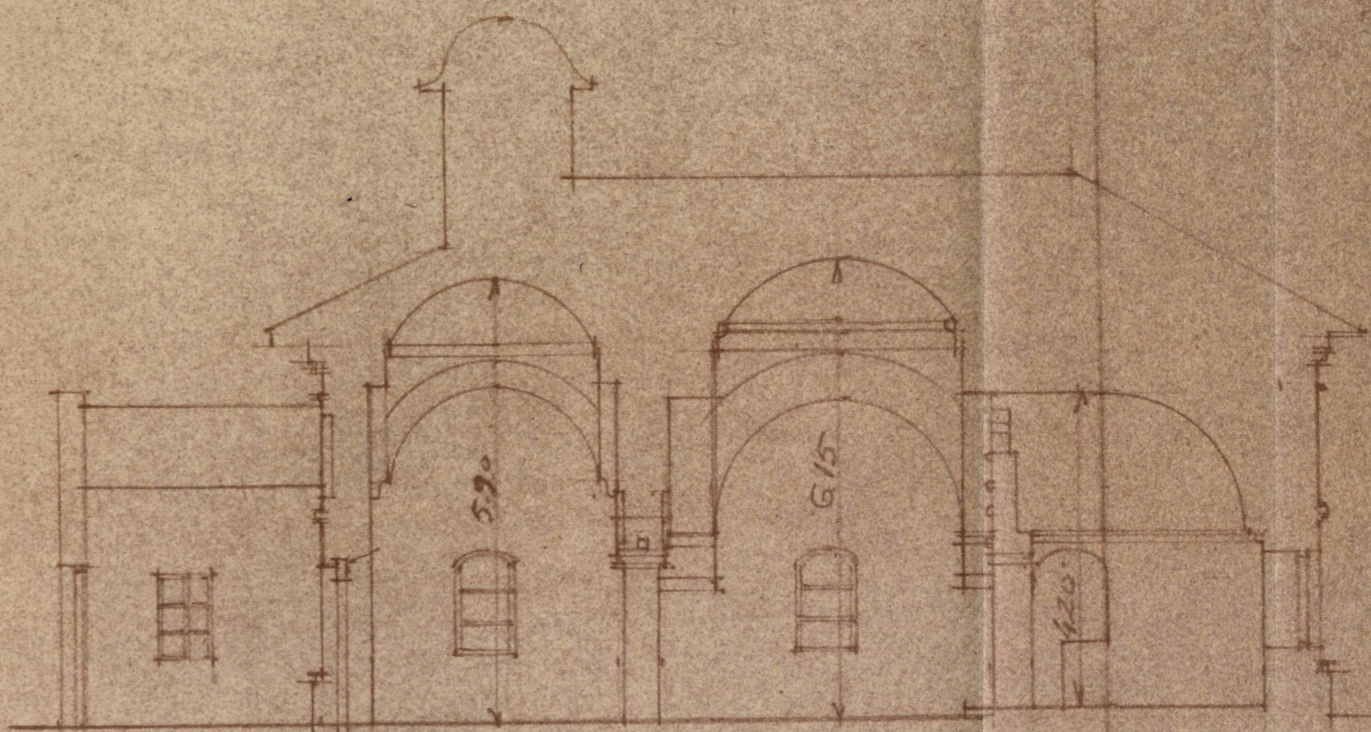

SECTIE LONGITUDINALA

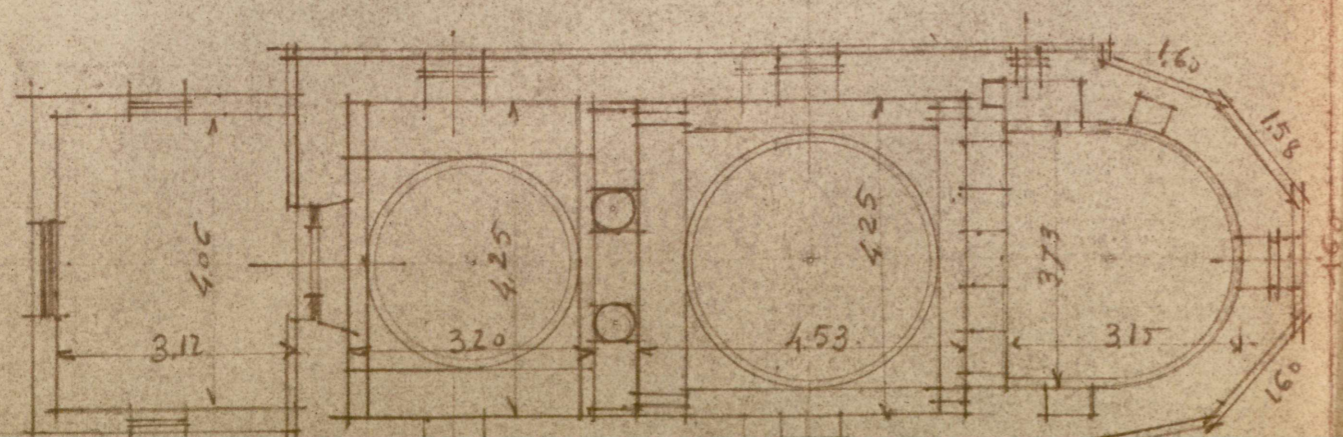

SECTIE PRIN NAOS-PRONAOS

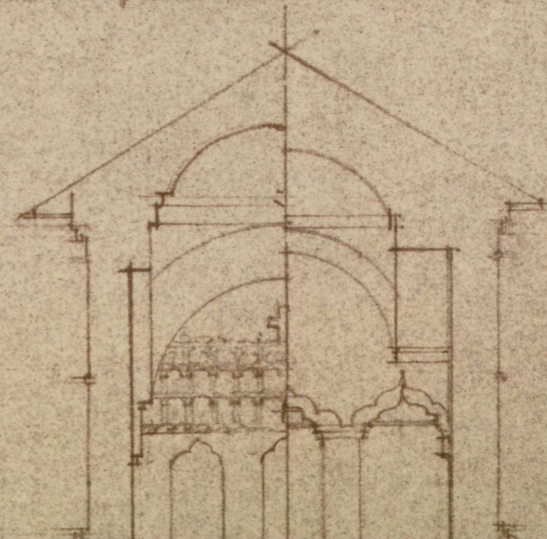

ADORMIREA MAICEL DOMNULUI GIULEȘTI-SARINDARU COM. SUBURBANA MARELE VOEVOD MIHAI
 DE RESTAURARE

D.M.A.S.I.
 ARHIVA
 Colectia nr. 156 T. 17



FATADA LATERALA SUD

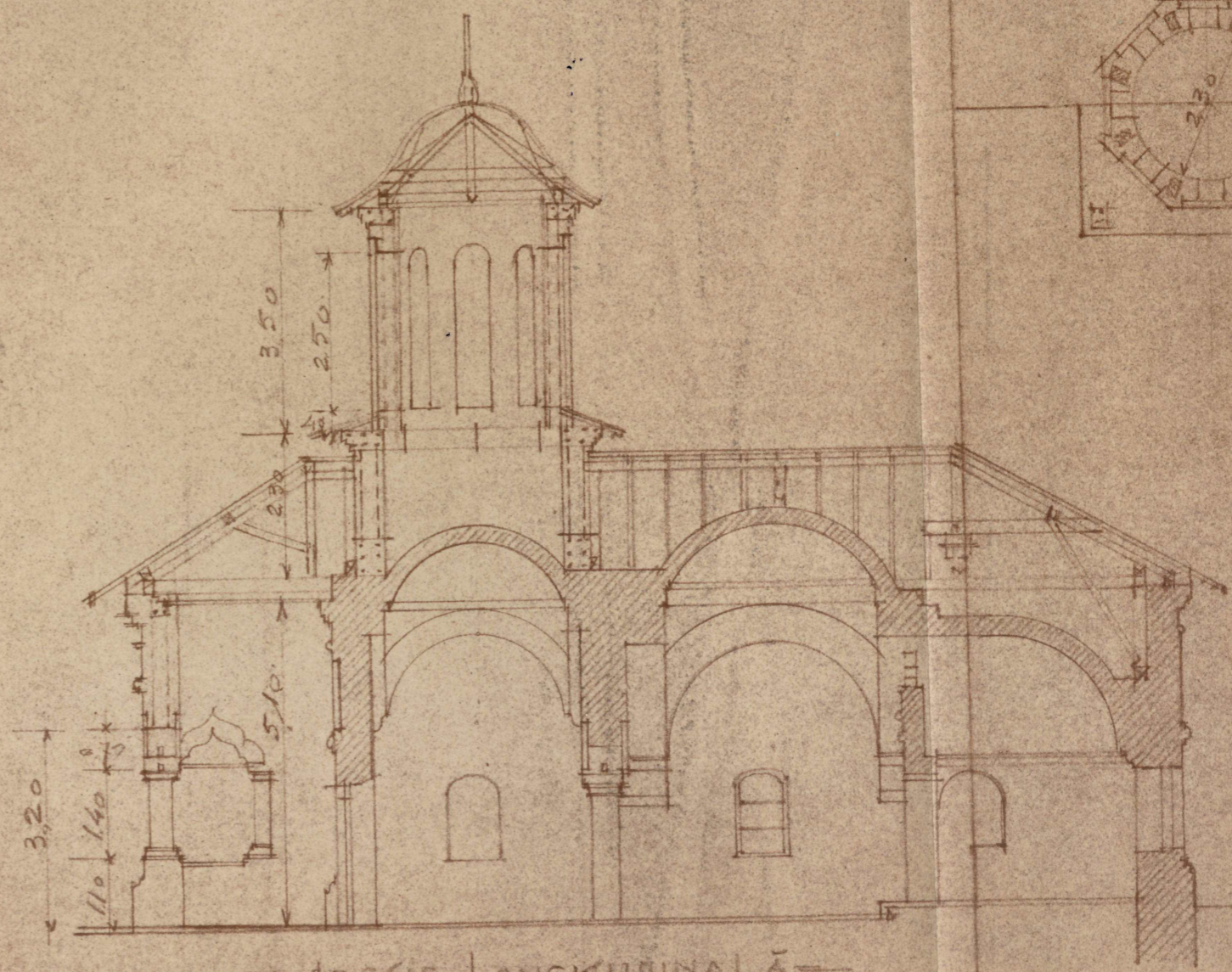

SECȚIE LONGITUDINALĂ

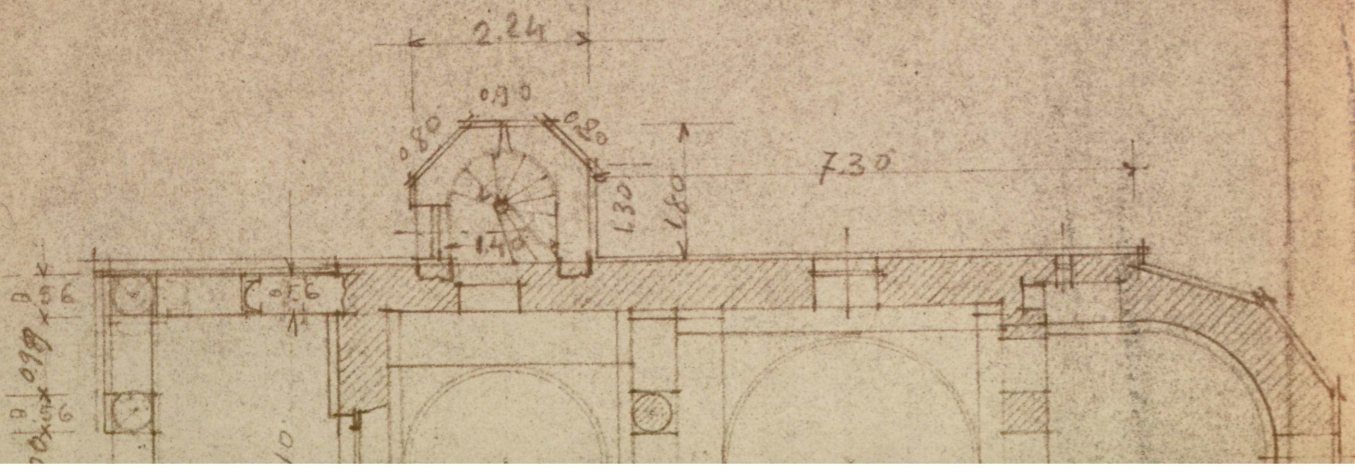
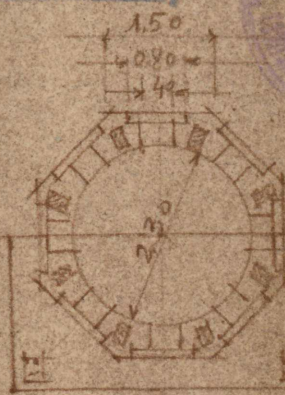

ARGAȘII ZIDULUI DES
 NAȘ PRONAOȘ SCAR

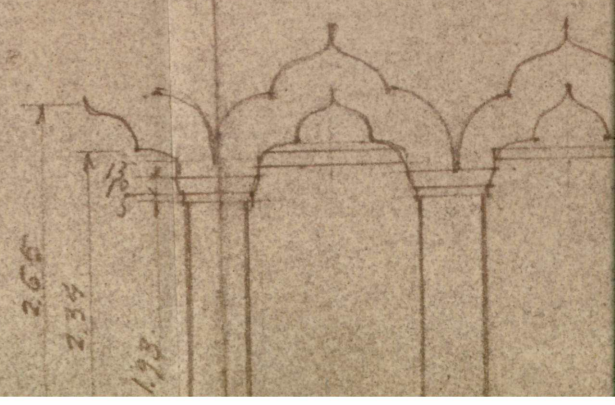

25.6.946 La Subcomisia Tehnica
Arhit. Horia Lovorn

Referat

Temă nr 707/946 28.6.946 s'a trecut în
24 June 1946. Procesul Verbal
Arhit. Horia Lovorn

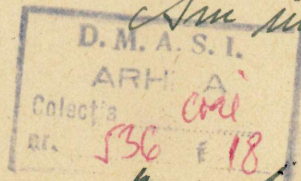

25.6.946
Referat

Am introdus molipsca de cerute

28 June 1946

Bis. Adormirea Morței Lornului
Giulesti - Sărindaru -

Dupa cum se vede din releveu, modelul monumentului a adaugat un timpur o turla de tabla (care nu se vede la nimic) din beton armat. In mai jos de capul bisericii s'a studiat in locul turlei de tabla, o turla de gida care nu s'a scos drept deopotriva, adaugandu-se si o scara exteriora. In locul pridvorului traditional, deschis, se alege in felul celor de la...

Am intocmit alaturatul proiect varianta cerute, cu pridvorul inchis si plauzele din beton armat. -

In ultima intalnire s'a mentionat faptul ca absolut necesara pentru a nu se ascunde

vechea carnise precum si finole vechi cu pramul bisericii ce se gaseste deasupra usii la fotoda principala. -

Am intocmit si un schiz de lucrurile in plus care se ridica la suma de lei 913.110 sugerandu-Va sa bine vointa a dispune

La cererea Subcomisiei Tehnice s'a studiat dispozitivul necesar de a se putea inchide, cu ferestre arcadile pridvorului.

Sunt de parere sa se eprobe si aceasta varianta in preum cu derizivul respectiv de 913.110 lei, triminandu-se Parohiei ambele variante pentru a se alege pe aceea care va crede mai potrivita in nevoile ei, de st. cred, si Parohie ar accepta si pei. numai de furnisate, un pridvor deschis

Arhit Horia Lovorn

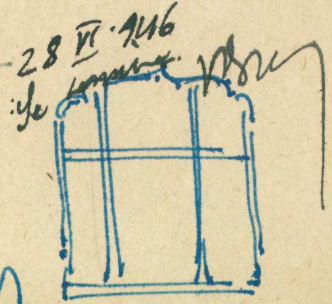

26.6/946

Se aprobe varianta pridvorului inchis cu absuvtia ca tavanul de bet. arm. sa fie lasat in circa 100 mai jos ca desenul tamplarii (ferstule) sa se inadreze mai potrivit in forma trilobata a arcadei de lid. PA

23-35-1947.

Par. Bisericii "Adormirea Maicii Domnului"
Suburbana Giulesti-Sărindari
București.-

19/VI

Nr. 635/947.-

Avem onoare a vă restitui devizul de
restaurarea Bisericii, majorat dela suma de lei
26.000.000 la 1.646.000.000, precum și și o serie de
planuri (3).

Arhiva va veghea ca lucrarea să se exe-
cute conform devizului și instrucțiunilor date.-

DIRECTOR,

V. Brătulescu.

Șeful Biroului,

A. Manoli.

23-35.

ROMÂNIA



MINIST. CULT. NATIONALE SI AL CULTELOR
Nr. 0954 + 23 JUL 1946
COMISIUNEA MONUMENTELOR ISTORICE

MINISTERUL CULTELOR

COMISIA SPECIALĂ PENTRU PICTURA BISERICESCĂ

Adresa poștală :
Str. General Berthelot Nr. 28, S. II

Telefon : 4 39.00

O N O R
COMISIEI MONUMENTELOR ISTORICE
Serviciul Technic.

D. M. A. S. I.
ARHIVA
Colecția *Criti*
nr. *536 f 20*

Nr. 30.223/946

Dosarul și Nr. dv.

Data dv.

Dosarul și Nr. nostru (a se repeta în răspuns)

Data

22 JUL. 1946

Privește :

Ca urmare la adresa Dvs., Nr. 766/1946, avem onoare a vă aduce la cunoștință, în urma încheierilor din Procesul - Verbal Nr. 353 al Comisiei Speciale pentru pictura bisericească, delegarea D-lui Pictor Trian Bilțiu-Dâncuș pentru a cerceta vechile zugrăveli din biserica Giulești-Sărindar și a întocmi de-veizul pentru curățirea și repararea lor.

23. 7. 946
Referat
Sunt de
păreră în
de comună
Parohiei
Arhiepiscopiei
Oricorovon
24 VII 946.
de comisi Parohiei
Oricorovon

ROMANIA
MINISTERUL
CULTURII
SI AL CULTELOR

DIRECTOR,

Ion Lese

23-41-946

Parohia Giulesti-Sărindar
Oraşul Marele Voievod Mihai

Loco

954/946

11-17-946.

Avem onoare a vă face cunoscut că pentru întocmirea
devisului de reparații a zăgrăvelilor din acea biserică,
Comisiunea Specială pentru pictura bisericească a delegat
pe dl. pictor Traian Biltin-Dăncuș.-

DIRECTOR

V. Brătulescu
V. Brătulescu

Sef de birou -

Cr. Iancu

23-357/1946

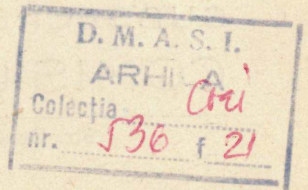

Parohiei Giulesti-Sărindar
Oraşul Marele Voevod Mihai.

707/1946

9 VII 1946

Alăturat avem onoare a vă trimite:

1. Devisul pentru reparația bisericii Dvs.
2. Devis suplimentar pentru pridvor închis.
3. Condiții spectale.
4. Planurile făcute de delegatul Comisiunii.

Vă facem cunoscut că această Comisiune este de părere a se executa pridvorul închis.

In baza celor anexate veți proceda la începerea lucrărilor.



DIRECTOR,

V. Brătulescu

H. Balz

Conservator,

N. Chioreabu

Am primit
de la doct. J. Inciscu
9.7.1946.

Biserica. Adormirea Maicii Domnului

di
Giulesti - Sarindar
Orasul Marele Voivod Mihai

N: 15

11 Iunie 1946.

MEMORIU CULTURALE SI AL CULTELOR
U766 11 Iunie 1946
COMISIUNEA MONUMENTELOR HISTORICE

D. M. A. S. L.
ARHI A
Colectia
nr. 536 f 22

Dorunule Presedinte,

12. VI 1946.
La intalnire
V. Giulesti

Subsemnatul br. Ion Duceanu deserventul sf.
Biserici din Giulesti-Sarindar - din Orasul Marele
Voivod Mihai, cu onoare vru si va ruga si cerevinta
a dispune ca un omu pictor specialist in vechia
pictura bisericeasca in fresca, sa se deplaseze la
acest sfant locas - a carui pictura dateaza din
1768 - pentru a se face planul si dezvoltul necesar
pentru restaurarea lui.

Referat: Sunt de Cu dezbata consideratiune,

parau si se intervine
pe langa Comisia Spe-
ciala de Pictura hist-
orica cu si trimite rep. delegat co si unu-
tepe zugravurile in fresca din 1768) de la Biserica Ador-
mirea Maicii Domnului din Comuna Suburbii Marele
Voivod Mihai, situata mai departe de capitala lenica
de tramvai N: 11 (Giulesti-Pasteur) anuntand somer
din ajun la Primarie, Orasul. Hora te odom
prin telefon. Sal
N: 5.23.15.

Imi Presedinte al

Comisiei Monumentelor Istoric

Comisiunii Speciale de pictură
bisericească.

766/1946

17-VI-a

Parohia bisericii "Adormirea Maicii Domnului"
din Giulești Sărindar, orașul Marele Voevod Mihai,
ne-a solicitat delegarea unui pictor specialist în
pictură bisericească ca să cerceteze zăgrăvelile în
frescă din 1763 dela acea biserică.

Deoarece Comisia Monumentelor Istorice nu
are în prezent pictori specialiști în pictură bise-
ricească, avem onoare a vă ruga să binevoiți a
delega un pictor dela Comisiunea de pictură biseri-
cească, pentru a cerceta zăgrăveala respectivă.

În ajunul plecării se va anunța primăria
orașului Marele Voevod Mihai la telefon 5.23.15.

Biserica se află la capătul liniei II de
tranvai, nr 11 Giulești.

DIRECTOR,

V. Brătulescu
V. Brătulescu

Seful Serviciului,

S. Olteanu
S. Olteanu

GIULESTI-SĂRINDARU J. ILFOV.

Bucuresti

2 file

Biserica Adormirea Maicii Domnului
- schițe releveu (de V. de V. H. H. H., 1946)
donor C.H.I. nr. 536.

Bis. dormitor M. lui I. lui Gulesti, Sorinului.

Primara Urorele Viorol. M. lui.
 Telefon 5.23.15 - Pamfale Bucuresti.

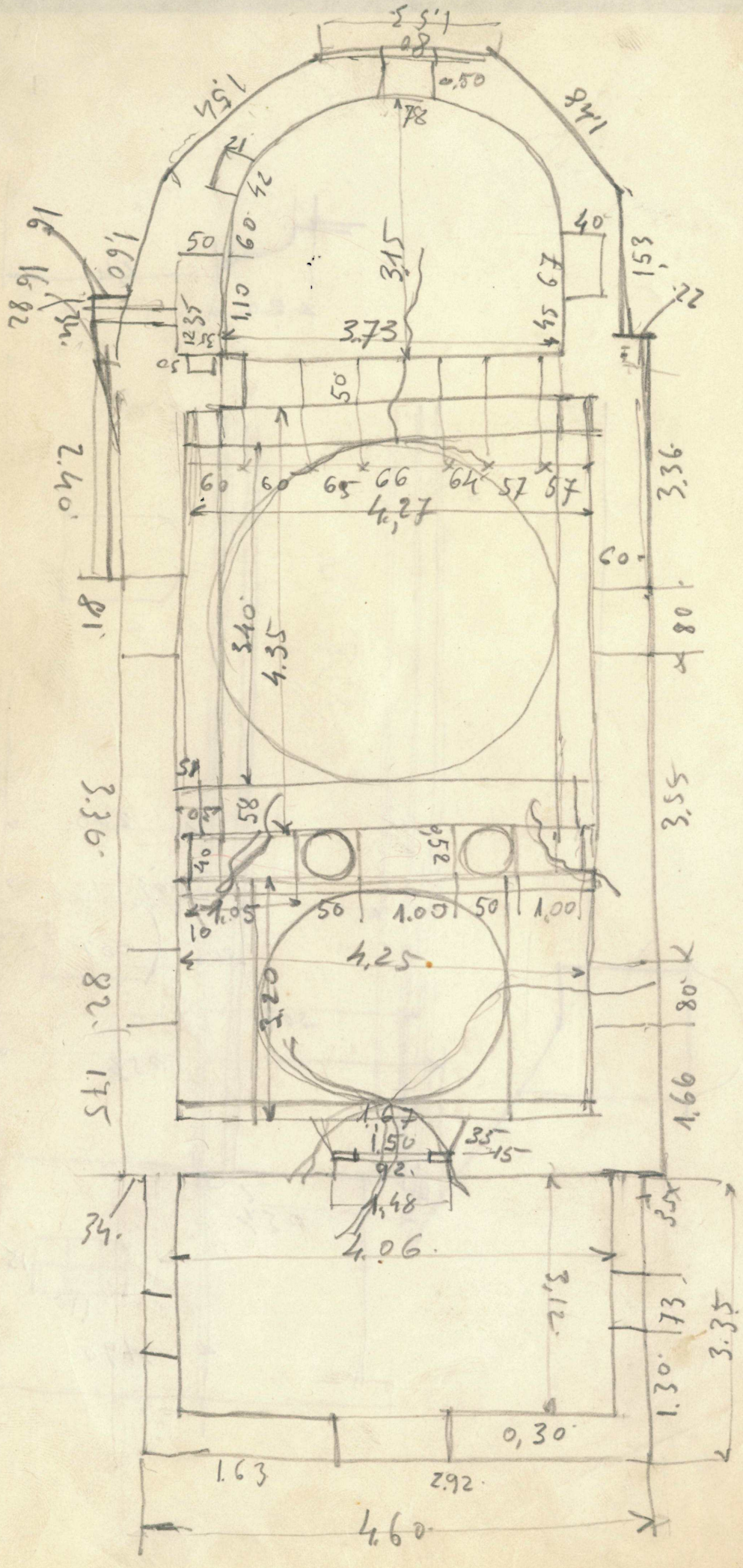

80
 166
 180
 336
 10.77

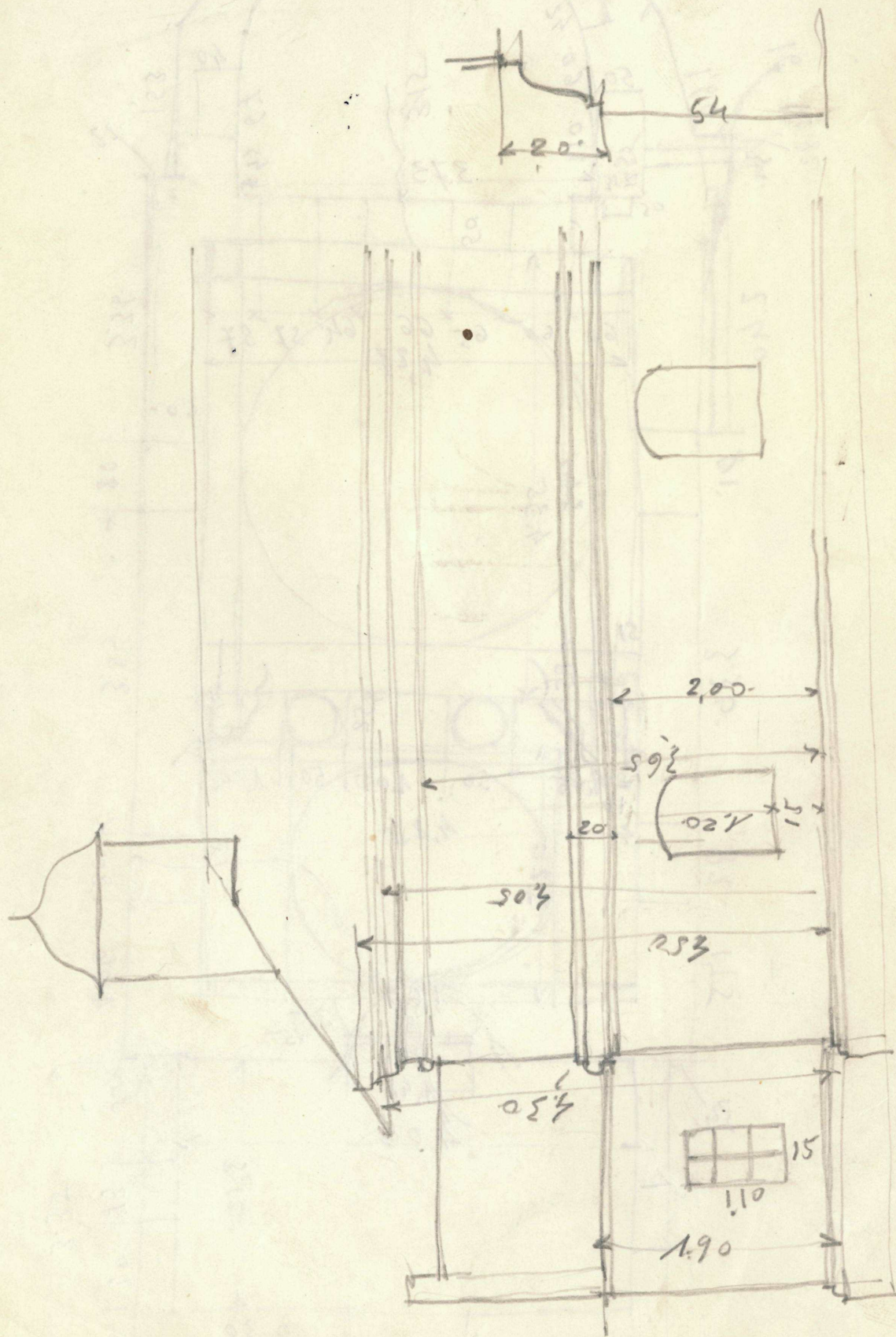

1. Croșetele bolții și arcei
2. Tencueli interioși în domul stărilor
3. Trotuar
- 4) Zidurile și burleni. ? Turle
- 5) Prinosi.
- 6) Picturi de cinstire.
- 7) Tencuiri noi și ferestre
- 8) ~~A~~ Ferestre de reparație.

Prut Onceșu Jucu Găulești numărul 53.

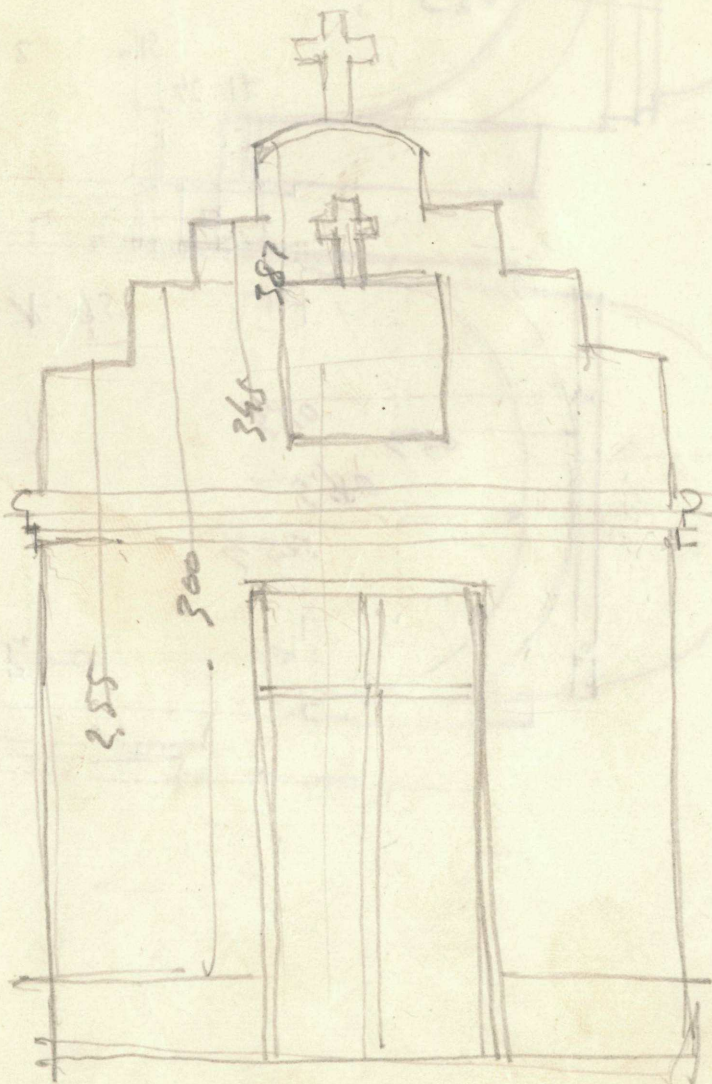

B15 GIULESTI - SARINGARU

