

508

620

Nr. ~~28~~ de ordine din mapă.

ROMANIA



MINISTERUL CULTURII NAȚIONALE ȘI AL CULTELOR
SUBSECRETARIATUL DE STAT AL CULTELOR ȘI ARTELOR
ARHIVA COMISIUNII MONUMENTELOR ISTORICE

ANUL 194~~5~~

MAPA Nr. ~~23~~

FASCICULA Nr. ~~16~~

In această fasciculă sunt grupate toate actele relative la:

Bis. „Precepții Noi”

Str. Ghal. Profesorilor

București

1921 - 1945 p. scris
p. desenat.

620

Bucuresti Prefetei Mei

A-no Mei Sii zid

Chestionarul 192 si cota anul zidului 1814

Amend C.B. 1909 " " " 1814

Are altele

Romania
Parohia Bis. "Precupeții-Socii"
în Capitală
N^o 7.

1920 Aprilie 2.

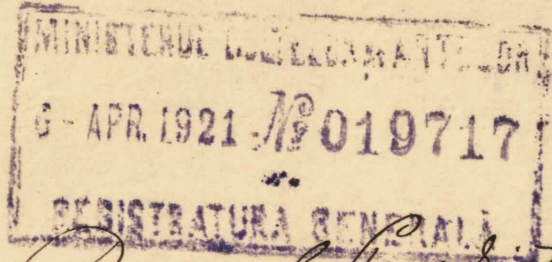

Domnule Președinte,

Am onoarea să vă înaintez alăturat
acei chestionarul completat, pe care
l-am primit cu broșura N^o 735 și
18 Martie 1921. —

Cu distincția și stima

Paroh, P. E. C. Celsoy

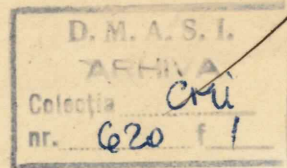

Domniei Sale

Domnului Președinte al Comisiunii
„Monumentele Istorice”

D. M. A. S. L.
 ARHIVA
 Colectia *Orni*
 nr. *620* *2*

CHESTIONAR PRIVITOR LA MONUMENTELE ISTORICE

(Acest chestionar se va completa și înainta cu adresă oficială pe numele: D-lui Președinte al Comisunii Monumentelor istorice, Administrația Casei Bisericii, în interval de două săptămâni dela ziua primirei lui).

Județul *Yefor*
 Comuna *Bucuroesti, Parohia „Precupetii-Noua”*
 Cătunul

1) Felul monumentului. Numele și hramul.
 Mănăstire
 Schit
 Biserică parohială, *cu hramul: „Adormirea și Sf. Nicolae”*
 Biserici filiale

(Pentru fiecă biserică filială se va face chestionar aparte).

2) E de zid sau de lemn? E drept-unghiulară sau cu sănuri?
*de zid
 cu sănuri*

3) Care e anul de fondare și numele ctitorilor? (Se va da numele ctitorilor de pe pisanie pomelnice și portrete ctitorești).
1713 se fonda o biserică de lemn de către Constantin Miliescu, precupet; iar în 1814 Barca Măcelaru aputat și de alții dărimă această biserică și reclădi alături, alta de zid, care s-a mai lungit în 1865, s-a zugrăvit și i s-a înlocuit și timpla.

4) Ce inscripții de fondare, săpate în piatră și lemn, sau zugrăvite sunt? (pe cât se pot descifra).
*„Pentru prima dată la anul 1713 se fonda o biserică de lemn de către Constantin Miliescu, precupet de profesune, de unde și lua numele de „Precupetii-Noua”. La anul 1814, Barca Măcelarul aputat și de alții, dărimă această biserică și reclădi alături, alta de zid, care devenind neîncăpătoare, în anul 1865, episcopul de atunci cu ajutorul ce primi, o mai lungi, o zugrăvi, așezând și timpla nouă.”
 „La anul 1877 devenind în complectă ruina, episcopul în unire cu o comisiune compusa din ciuci mahalagii jos arătați, cu fondul Bisericii și cu aputările adunate dela domni mahalagii, o repară radical, după cum se arată în actul sepus într-o cutie de timplă și sepusă la învelitoarea Turlei Pantofatului. Epitropi: N. Blehan, G. T. Coicoeanu, Preotul D. N. Mirodot. — Comisiunea: A. Măleanu, G. Bălan, D. Ion, D. Nicolae, M. Călinescu. Terminându-se lucrarea la Januarie 15 anul 1878. — C. Enescu.”*

Fiecare biserică indiferent de anul când a fost clădită, se va alcătui chestion

P. S. În cazul când aceste rubrici nu sunt suficiente, se vor anexa file, arătându-se numărul rubricii la care se referă.

5) Ce clădiri sau ziduri sunt pe lângă biserică și ce vechime au?

Nu mai
mult
clădiri
vechi.

6) Are biserica pridvor cu stâlpi înflorați și chenare împodobite la uși și ferestre?

N'are nici pridvor, nici chenare.

7) Are pietre de morminte vechi? Ce inscripții au? (pe cât se pot citi).

N'are

8) Zugrăvelile sunt vechi sau noi? Pedinafara bisericii sunt zugrăveli?

Noi.

Pedinafara n'are zugrăveli.

9) Tâmpla e de zid sau de lemn? Ce vechime are? E frumos împodobită?

de lemn.

1865. Toate icoanele din tâmplă sunt îmbrăcate în argint, se jos până sus.

10) Câte strane vechi și sfeșnice de lemn sculptate sunt?

Nu mult sculptate.

11) Inventariul icoanelor vechi de la tâmplă și din biserică, chiar a celor scoase din uz, cu arătarea inscripțiilor ce au, și numele sfinților ce reprezintă.

Există 4 icoane în vechea tâmplă:
Domnul Christos, Maica Domnului,
Sf. Nicolae și Adormirea Maicii
Domnului.

Au fost însă mânjite cu albe culori și vopseli peste vechea lor pictură. Credem a fi icoanele de la vechea biserică de lemn.



12) Inventarul candelelor, cădelnițelor, discurilor, ripidelor, chivoturilor, crucilor de lemn ferecate, pastalelor, potirelor, și al întregii argintării vechi, precum și al candelabrelor vechi, (indicându-se inscripțiile ce au pe cât se pot ceti).

Peședă i sf. disc cu steluta de argint încrustat și cu scris slavon pe margine; Cădele vechi sunt 4 dar n'au nici o inscripție de nici un fel.

13) Inventariul vestmintelor vechi, chiar a celor scoase din uz.

Un sfânt epitafiu cusut și lucrat cu fire de mătăasă, uzat, dar vechiu.

14) Ce pomelnice vechi, manuscripte sau documente sunt? (Inventarul lor).

Există o cordică (manuscris) de inventar, legalizată de secasteria Bisericească în anul 1845 Zulie i.

15) Inventarul cărților vechi de slujbă, cu arătarea titlurilor lor. *Șinee tipărite la Buda-Pesta în timpul lui Ion Constantin Alexandru Ipsilante voevod și Evanghelie din timpul lui Ion Grigorie Ghika 1777, și octoiich de pe timpul protectoratului rusesc (Alexandru Pavlov împărat, 1811, tipărit la Rîmnicu Vilciilor și în Vietiile Sfinților 1835-1836, pe timpul lui Șteie Ghika voevod, și Evanghelie din 1794 pe timpul domniei lui Alexandru C. Moruz, și Ceraslov tipărit la Mănăstirea Neamtu și Școlul pe timpul Mitropolitului Veniamin și domniei Mitropolitului Mihail G. Sturza 1835.*

16) Ce clopote vechi sunt și ce inscripții au?

Clopotele au fost luate de inamici în 1916-17.

17) Când s'a făcut ultima reparație mare a bisericii; s'a păstrat ce era vechi?

În 1865 și 1877. Nu s'a păstrat nici pictura, nici rechea Tâmplă, care s'a schimbat.

18) Ce legende istorice se povestesc despre acest sfânt locaș?

Nu se cunosc.

19) Ce lucruri istorice sunt prin prejur: palate domnești, case boierești, cule, case vechi țărănești, câmpuri de luptă, cruci de piatră mari (cu inscripția pe cât se poate descifra).



Semnătura Parohului (Superiorului),

Sigiliul Bisericii (Mănăstirii)

P. E. C. L. L. L.

REFERAT .-

23-17-926

Comisiunea Monumentelor Istorice
Sediul de la ...
3 June

Drapel
fert

MINISTERUL INSTRUCTIUNII SI CUATELOR
COMISIUNEA MONUMENTELOR ISTORICE
Nr. 00590 * 26 JUN. 1926
REGISTRATURA

D. M. I. S. I.
ARHIVA
Colectia *Arh*
nr. 620 4

DOMNULE P R E S E D I N T E ,

3 June 1926

*Biserica acesta se
avand caracter istoric
nici ca arhitectural
nici ca pictura, sub
de parere a sa consider
declara ca si
aprobata opera d-lui
Petrescu Dragoe care
numit de noi ca
a lucrat la restaurarea
care putut biserica
su. Fogaras.*

Delegatiei date cu No. 21038/926, am onoare a referi:
urmatoarele ,relativ la refacerea picturii bisericii -
Precupeții - Noi " din Capitală .-

Acestei biserici nu-i da dreptul de a fi monument
istoric de cat vechimea ; - la anul 1877 a fost cu totul
refacuta , schimbându-se tãmpla , turla și vechea pictura -
ca astazi nu mai prezinta nici un interes artistic .-

Oferta pentru pictura a D-lui Constantin Petrescu-
Dragoe , pictor , este acceptabila .-(165.000 lei)

D-sa este un pictor cunoscut și a executat multe lu-
crări de biserici bine apreciate .-

Aducându-vã acestea la cunoștință, vã rog ,Domnule
Presedinte să binevoiți a hotãrã cele de cuviiã .-

26 Mai 1926 .-

ARHITECT,
P. Gometreanu

Domniei- Sale

Domnului P R E S E D I N T E al Comisiunei Monumentelor

I S T O R I C E .-

590.

7 Iunie

Parohia bis. Proapetii
noi. - Buc.

În ref. la ^{archiepiscop}
S. P. S. Mitropolit ^{al Imperului} No 2212/a.c.
Avem onoare a vă face
cunoscut că se aprobă
spălarea și refacerea
picturii acelei liseriei de
~~ce~~ și pictor Etia
Petrescu-Dragoe ef.
okvizului ^{fedat} anexat. -

P. 2.

J. Iu

ROMANIA
MINISTERUL INSTRUCTIUNII SI CULTELOR
COMISIUNEA MONUMENTELOR ISTORICE
424 * 7 - MAI 1926
REGISTRATURA

MINISTERUL CULTELOR
SI ARTELOR

No 21038 * 5 - MAI 1926

REGISTRATURA GENERALA

SF. MITROPOLIEA UNGRO-VLAHIEI
ARHIEPISCOPIA BUCURESTILOR

No 2212 3 - MAI 1926

N. B. - La raspuns se va arata numarul

Sectia Bisericeasca

DOMNULE MINISTRU,

D. M. A. S. I.
ARHIVA
Colectia *ctu*
nr. *620* *J*

6. v. 926.
de avizul Serv.
Tehnic.

Pentru acoperirea bisericii cu tablă galvanizată, spălarea picturii și retusarea ei pe unde va fi nevoie, și oarecare modificare cerută la podul corului (tăierea unui paravan în față de zid ca 60-80 c.m.) dela biserica Precupeții Noi din Capitală, care este monument istoric, Vă rugăm să binevoiți a se da cuvenita aprobare spre a se începe imediat lucrările.-

Primiți Vă rugăm, Domnule Ministru, asigurarea deosebitei Noastre considerațiuni și arhieresti binecuvântări.-

ARHIEPISCOP SI MITROPOLIT,

P. I. Titu Bărbulescu
Subdirectia Ordonanțelor
No 11766
1926 *620* *7189*

Cons.Referent,

Dr. Eugen Bărbulescu

DOMNULUI MINISTRU AL CULTELOR SI ARTELOR

Supra chestionar

Pris. (ocupati) vor
din Capitala - e de zid
cu sanuri. -

Constructa in 1814.
si lungita in 1865 cand
s'a zugravit si intoc
mit tampla. -

In afara nu e zugra. - - -
vita. -

Reparata in 1877.

nu s'a pastrat nici
pictura si nici tampla
- care s'a schimbat. -

Sl. Dratulez }

7.V.926. -

D. M. A. S. I.
ARHIVA
Colecția oru
nr. 620 f. 6

Proces-Verbal,

Astăzi 18 Mai 1926.

Subsemnații delegați ai Consiliului Parohial
al Sf. Biserici „Precupeții-Veni” din București
după ce am văzut lucrările executate de S. Pictor
Const. Petrescu-Dragae la Biserica Alba-
dii Calea Victoriei, după cari lucrări se va
executa și la Biserica noastră, cu se ține
în alăturatul desiz, suntem de părere să
se aprobe desizul slui Const. Petrescu-Dragae
în sumă de una sută șezeci și cinci mii
lei. — 165.000. —

Pentru care am făcut și semnat acest
proces-verbal.

~~Mășteanu~~
P. J. Neagy
J. Popescu
M. Iancu



169 lei = 100 lei + 69 lei = 21.000

REFERAT

cu trei planuri și 1 deviz în dublu ex.

D. M. A. S. I.
ARHIVA
Colecția <i>Arhivă</i>
nr. 620 / 7

MINISTERUL INSTRUCTIUNII ȘI CULTURII
 COMISIUNEA MONUMENTELOR ISTORICE
 № 00759 * - 9 JUL 1932
 REGISTRATURA

BISERICA PRECUPETII NOI - BUCUREȘTI .-

23-37-32

Vizitând această biserică, conform delegației primite cu

No. 515 / V/932 am constatat următoarele:

*În urma vizitei a fost aprobat
 demigul și a se trimite
 celor în drept și
 a face proiectul
 conform Legii, în
 tineră se al putea
 5-6 autoproșon
 cu experiență și
 cu bună reputație*

In urma transformărilor făcute în 1865 pentru a mări
 biserica s'au spart atât peretele între pronaos și pridvor
 cât și peretele exterior făcându-se câte o arcadă mare care
 să susțină partea superioară a zidăriei .-

In fața zidului exterior s' a alipit actualul pronaos
 acoperit cu o boltă cilindrică de paiantă iar deasupra fostu-
 lui pridvor, retezându-se o parte din vechiul fronton s' a ridi-
 cat din cărămidă baza actualii turle clopotniță de lemn înve-
 lită cu tablă.-

Cerințele parohiei sunt :

1) Spargerea din nou a fostului zid exterior și înălța-
 rea arcadei care fiind prea joasă împiedică răspândirea sune-
 tului vocilor corului .-

- Cred că se poate aproba această cerere de care ce bise-
 rica clădită în 1814 și transformată după cum se vede mai sus
 în 1865 este complet lipsită de interes .-

2) Consolidarea clopotniței și a zidăriei amenințată
 de vibrațiile produse din tragerea clopotelor, care se transmit
 până la bolta naosului făcând să tremure toată policandrele
 bisericii și în urma cărora s'au format unele crăpături peri-
 culoase la cheile arcurilor menționate mai sus care susțin
 direct greutatea turlei .-

- Examinând aceste crăpături am constatat că ele sunt
 vechi și s'au format probabil puțin timp după spargerea zidu-
 lui în urma tasării arcurilor zidite posterior .-

./.

DOMNULUI PRESEDINTE AL COMISIUNII MONUMENTELOR ISTORICE.-

*Sub
 de
 aprobat
 12 June 1932*

Pentru a preîntâmpina însă o eventuală mărire a acestor
crăpături în urma tragerii clopotelor, se pot face două grinzi
de beton armat cari se vor rezema pe zidurile exterioare
și deasupra cărora se va așeza direct scaunul clopotelor,
dare va fi cu totul independent de zidăria turlei.-

In devizul alăturat s'au prevăzut lucrările necesare.- care se ridică la suma de lei 40.000 .-

ARHITECT,

Stefan Balș

759. Municipiul Ureșu
26 Iul. 1932 Vlașii. - loco -

În referință la adresa
S. I. V. B. Ureșu a. c. în
nume executanților Orl. No. 100,
avem onoare a vă măna
aprobat, devizul pentru
lucrările de consolidare la
turlă etc. Preocupat fiind
dumneavoastră, și suma de 40.000 lei.
Lucrarea se va executa
după modelul planului care
va face licitație, și
legii Contractului Statului
în vîrstă (S. B. antreprenor
cu experiență și cu cunoaștere
reputată.

Prin urmare - -

Am primit
un deviz.
Pr. B. L. S. B.

Or. S. B.



SF MITROPOLIE A UNGRO-VLAHIEI

ARHIEPISCOPIA BUCUREȘTILOR

Secția Adm. Bis.

No. 4110

N. B. - La răspuns se va arăta numărul.

12 MAI 1932

București

Comisiunea Monumentelor Istorice

TEHNICUL: Nr. 202/18.5.

COMISIUNEA MONUMENTELOR ISTORICE

Nr. 00515 * 16 MAI 1932

REGISTRATURA

D. M. A. S. I.
ARHIVA
Colectia *oru*
nr. *620* f. *8*

La Comisiune cu referatul
Direcției tehnice 17.5

Domnule Președinte,

Sesizați de rap. 25 a.c. al parohiei Precupe-
ții Noi din București cu onoare vă rugăm să
binevoiți a aproba delegarea unui arhitect pentru
întocmirea unui deviz și lucrării de consolidare
a clopotniței la sus zisa biserică, întrucât se
simte grabnică trebuință de această reparație.-

Primiți, Vă rugăm, Domnule Președinte,
asigurarea deosebitei Noastre considerațiuni și
arhieresti binecuvântări.-

23 Mai 1932
Ce spune amantul
în chestionarul?

Bișnie

Amuz
Bis. a fost de lemn clădită
în anul 1713 și s'a reblădit
în 1814 de zid și s'a reparat
în 1865 și reparație radicală
și s'a făcut în 1877. -

după chestionar.-

în 1865 bișniea s'a ma-
lungit și s'a făcut triplă
de lemn. Îngrăvelile mult
noi. Gl. Bratulez



ARHIEPISCOPI SI MITROPOLIT,

Stoian

Cons. Referent,

Stoian

27 Mai 1932

Gen - arhitect Boob și
a vizita biserica și a face
credemtele meștri, luând
înțelegerea cu președintele bisericii.

Stoian

DOMNULUI PRESEDINTE AL COMISIUNII MONUMENTELOR ISTORICE .-



PAROHIA SF. BISERICI
„PRECUPETII-NOUI“

No. 44.

Comisiune cu referință
Direcției tehnice 17.41

D. M. A. S. I.
ARHIVA
Colecția COU
nr. 620 f. 9

Bucuresti, Anul 1933, Luna Iunie 14.

Comisiunea Monumentelor Istorice
TEHNICUL Nr. 307/19 Iunie 1933
MINISTERUL INSTRUCTIUNII SI CULTURII
COMISIUNEA MONUMENTELOR ISTORICE
Nr. 00575 x 17 JUN. 1933
REGISTRATURA

23-22-133

Domnule Presedinte,

În legătura cu Devizul N° 759/932 și planurile întocmite de Onor. Comisiunea a Monumentelor Istorice, prin S. l. Arh. Ștefan Bals, am onoare a vă înainta alăturat aici trei (3) oferte pentru executarea lucrărilor, între cari Consiliul parohial, prin încheierea sa N° 80 din 13 Iunie a. e. a ales pe cea mai convenabilă a maestrului constructor, Dumitra V. Vasile, domiciliat în Str. Cleana Cosimțeană N° 18, și în consecință vă rog, să binevoiți a dispune cuvenita aprobare ca să putem începe lucrările.

Primiti, Vă rog, Domnule Presedinte, asigurarea mea distinsei mele și kime.

Si cu planurile de detalii.

19 Iunie 1933
Arch. P. C. C. Florescu



Gen Ștefan Bals
a examina ofertele
și a referi
V. Vasile

3-VI-33

~~Oferta dlui Dumitra V. Vasile
absoară și de Parohie, este cea mai
avantajoasă ca pret.~~

~~Dim examinarea referințelor înaintate
de ofertant și aici anexate, precum și în urma
informațiilor favorabile date de dl. arch. P. Morvianu, care~~

Domniei Sale

~~și intervenit planurile și calculele
necesare sunt de părere să se
aprobe hotărârea Parohiei.~~

Domnului Presedinte al Comisiunii Monumentelor Istorice. —
Arch. Șt. Bals

3-VII-33

Oferta aleasa de Consiliul Parohial prin Procesul Verbal de mai sus este cea mai avantajoasa in privinta pretului.

Din examinarea referintelor inaintate de ofertant si anexate aci, si in urma informatiilor favorabile date de dl. arch. P. Moroiame care a lucrat cu el cred ca se poate aproba hotararea Parohiei.

In privinta planurilor intocmite de dl. arch. P. Moroiame, dimensiunile grinzilor si numarul fiarelor fiind cred, mai mult decat suficiente, pentru mica greutate ce vor avea de suportat, sunt de parere sa se aprobe, comunicandu-se parohiei ca antrepriza sa trebui sa-i poasa raspundea in serie ca si ia toata raspunderea lucrării in urma verificării calculului si planurilor alaturate.

arch. St. Balș

negut W. Bremer
St. Balș

4 VII 1933

Ar trebui o nota aratand principalele lucrari si bazașă construcția de beton armat, arca cum se justifica dispozitia adoptata si cum au calculat puterile si determinat dimensiunile purlilor.

Observa ca dispozitia adoptata nu se potrivește cu art 2/1 al anexei n° 759/1932 al CM 1/10

12 Iulie 1933
La Com. Teemis cu exp. plumb
G. S. Balș

Referat 12-VII-33 W. Bremer

Ducându-mă din nou la fata locului am constatat ca intr'adevar, cele patru grinzi incastrate in zidaria bazei turlei, prevazute in desenul alaturat al dl. arch. P. Moroiame, se pot reduce la doua grinzi libere rezemate pe zidul exterior, sustinând numai scaunul clopotelor si menta sa transmita direct la acele ziduri vibratiunile clopotelor.

Verificand calculele, dl. ing. W. Bremer (care lucreaza cu dl. arch. Pomporiu) a constatat dupa cum se vede in nota alaturata, ca cele doua grinzi a dimensionate de dl. Moroiame (care nu se vor mai incastra in zidaria partii turlei) pot rezista la o greutate de 4480 kg. reducând chiar numarul fiarelor.

Mai propune o alta solutie pentru a reduce din greutatea proprie a grinzilor, adoptand un profil T care permite grinzii o rezistență de doua ori mai mare.

Cred ca aceasta solutie este preferabila si sunt de parere sa se comunice si parohiei.

arch. St. Balș

Comitetul Monumentelor Istorice
Sedinta de la

13 Iulie 1933

W. Bremer
St. Balș

Sedinta din 13 Iulie 1933
C.M.I. aproba ultima solutie si inginerului W. Bremer sa darea lucrării in executie din m. urmator.

57¹ Paulina Iri. Precupelii Iri.
27 Jul. 1933 Soc.



In referință la rap. c. v. 44/9.c.
săuem onoare a vă face cunoscut
ca se aproba oferta S. antreprenor S.
V. Vasile ca cea mai avantajoasă cu
un rabat de 5% sub prețurile estimate
de devizului întocmit de S. Alitcaș St.

Bals, delegatul Comis. urante :-

In ce privește grinda de beton armat
se aproba ultima soluție a S. Inginer
W. Breuer, adoptând un profil T. care
permite grindei o rezistență de două
ori mai mare -

Pentru executare acelei grindei va fi obligată
antrepriza a cere toate detaliile și lucrările
necesare S. Ing. W. Breuer.

Se însoțesc acte trimise :-

Pres.

Soc.

Spunția acestor
titol care pare mult mai rațională de care
cea adoptată a cunos.

No. curent

ARĂTAREA LUCRĂRILOR
APROVIZIONĂRILOR ȘI PREDĂRILORNo. din seria
prețurilor

Părți asemeni

DIMENSIUNI

SUPRAFEȚE
cubi sau greutateți

PREȚUL

Lărgime

Lungime

Înălțime
sau
grosime

Auxiliare

Parțiale

TOTALE

Unitar

Pe articol

TOTAL

Reportat . . .

26.800

3) Demontatul și făcutul din nou a schelei clopotelor care se va așeza direct pe cele două grinzi de beton armat și nu va avea nici o legătură cu pereții turlei. Se va contravîntui astfel încât oscilațiile să fie transmise numai pe baza schelei.

Clopotele se vor așeza astfel; încât oscilațiile să fie în direcția N-S adică spre zidurile exterioare ale bisericii. -

Se va reîntrebuința materialul vechiu ce se va găsi bun iar restul se va înlocui cu grinzi de tufan de dimensiuni identice. In preț se cuprinde și toată fierăria, așezatul clopotelor totul complet montat în stare de funcționare. -

global

10.000

4) Tencueli în interior pe porțiunile cari au fost zidite din nou, cu mortar de var gras amestecat cu puțină culoare în tonul pereților dinprejur. -

n.p. 16,60

70

1.162 -

37.962

Reprevăzute 3.038

Total lei 40.000

Adică lei patruzeci de mii șisutezeci de lei.

ARHITECT.

De reportat . . .

arch. Stefan Dalz

GRINZI DE BETON ARMAT

D. M. A. S. I.
ARHIVA
Colectia COU
nr. 620 f12

Bis, Precupetii Noi

Sectie Longitudinala

Plan Parter

Plan Etaj

ark. St. Bals

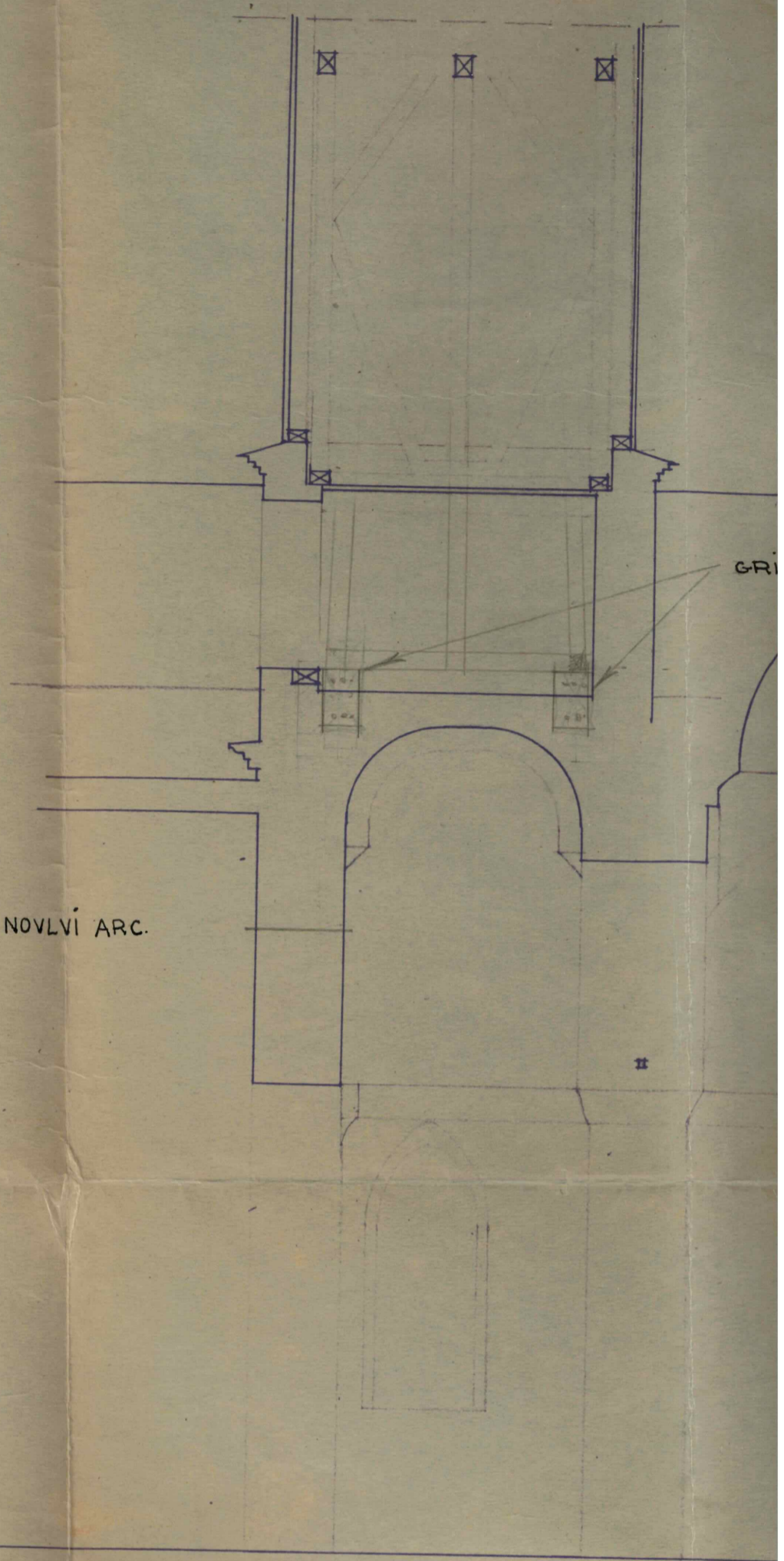

CHEIA NOVLVI ARC.

BIS. PRECVPETII NOI

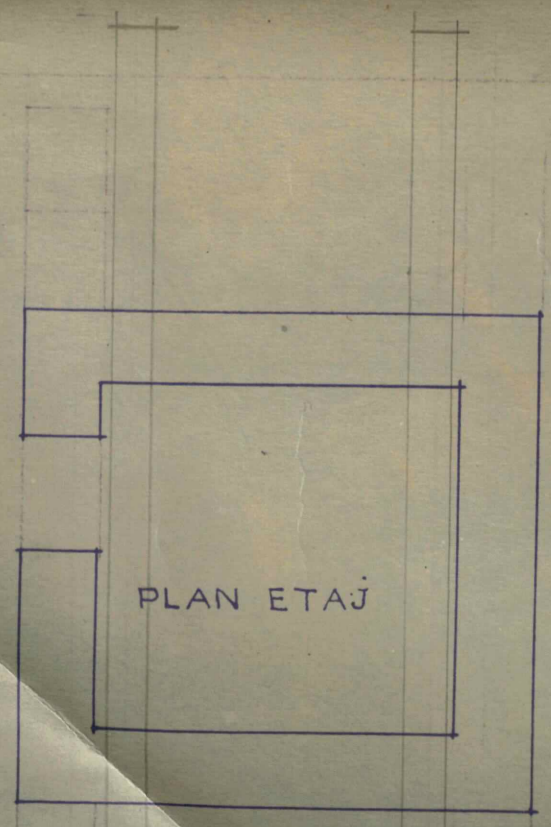
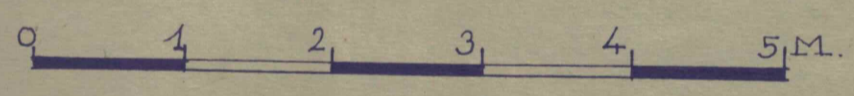

PLAN ETAJ

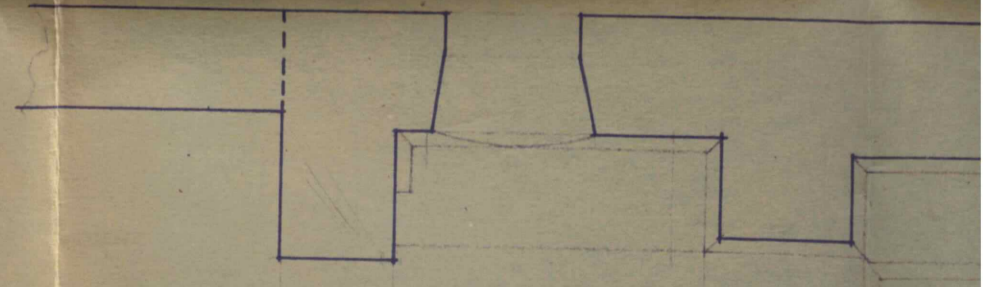

PLAN PARTER

3.

D. M. A. S. I.
ARHIVAS
Colectia CHU
nr. 620 / 13

Bis. Precupetii Noi

Secție Transversală

Pridvor

orh. St. Balaș

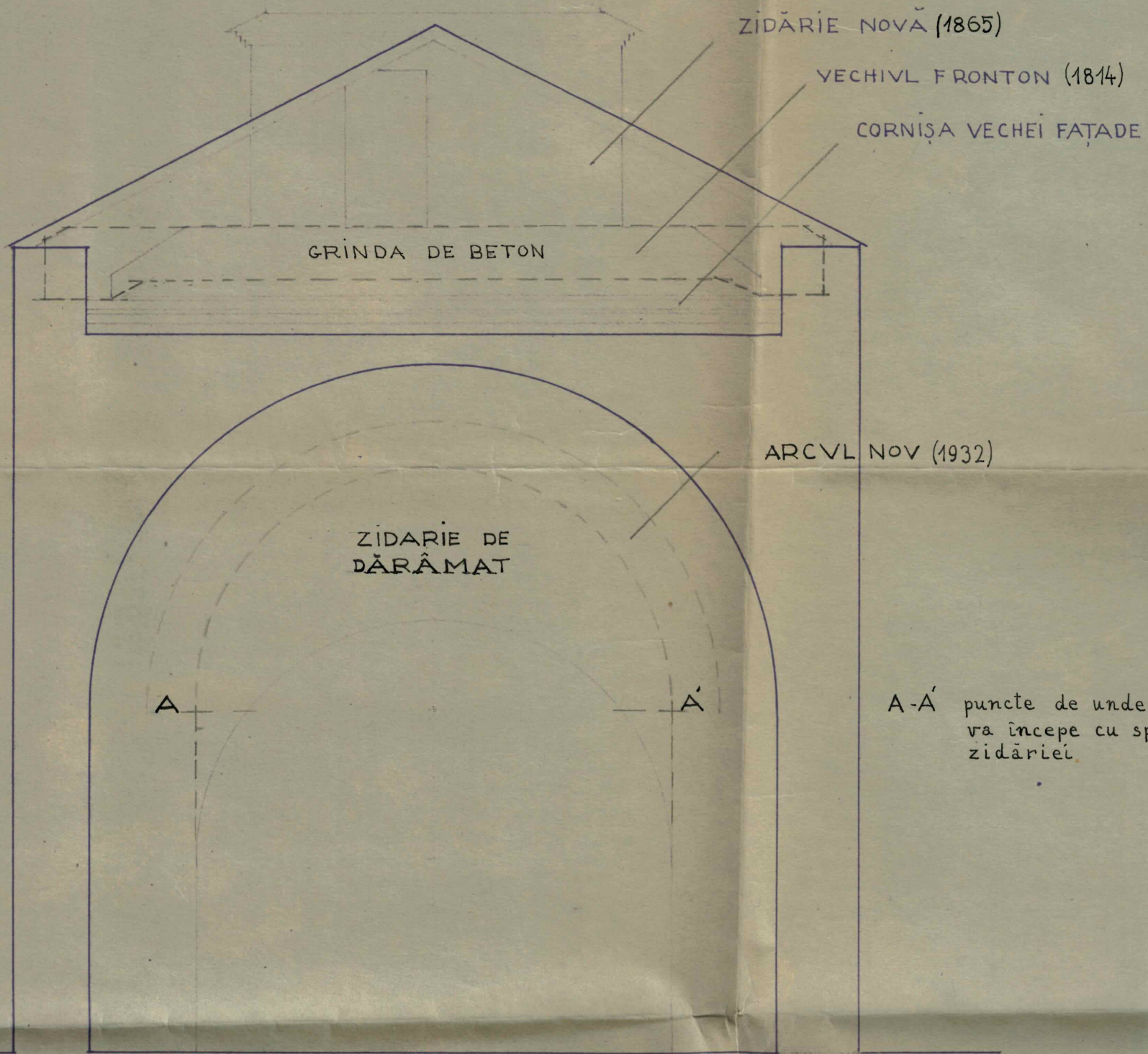

A-A puncte de unde se va începe cu spargerea zidăriei.

PRECUPERȚII NOI SECȚIE N-S PRIDVOR



Comisia Monumentelor Istorice
TEHNICUL: Nr. 416



Tec. 759/992
416

2.

Bis. Precupeții Noi

Sectie Transversală Pronaos

arb. St. Bals

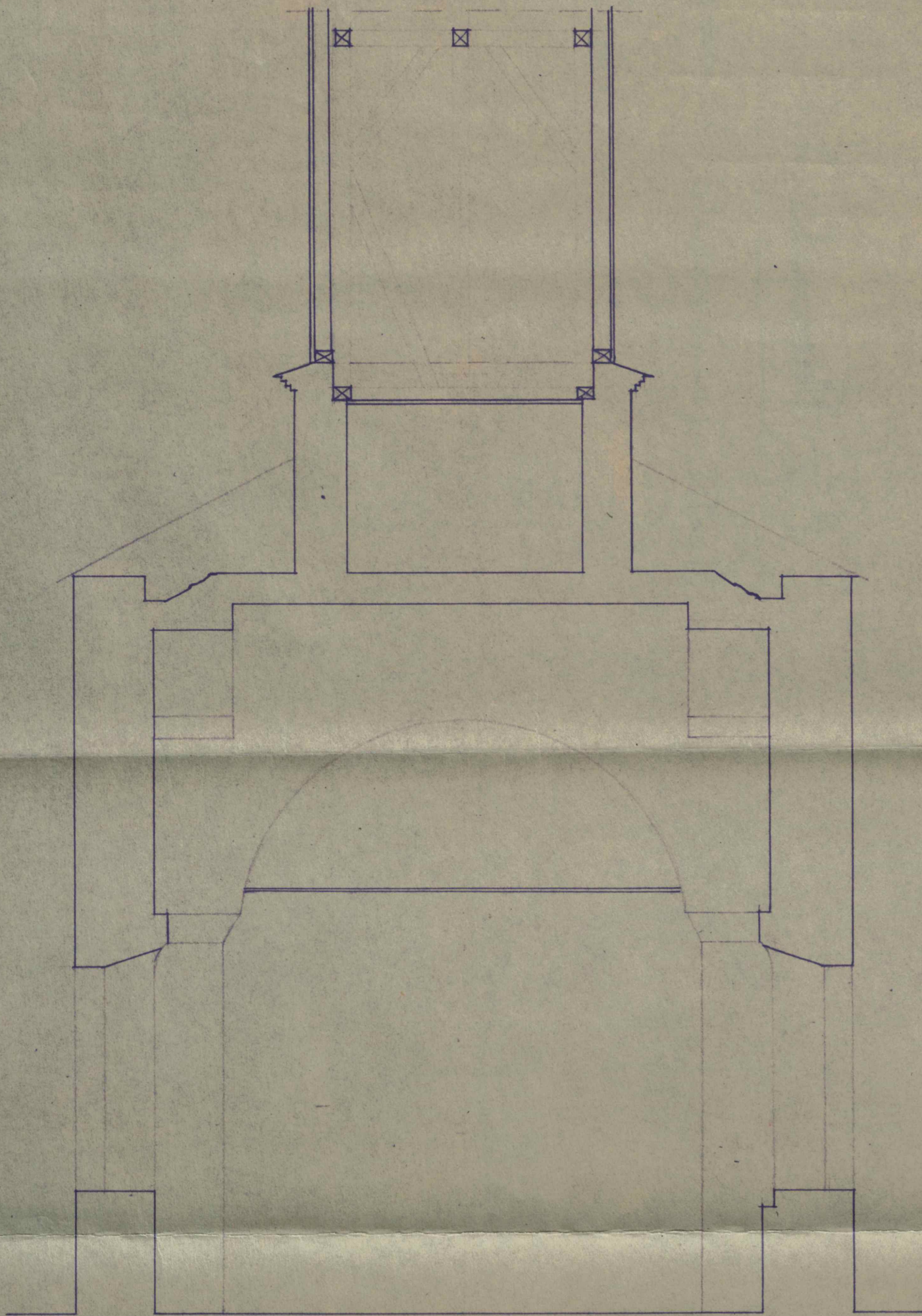

PRECVPEȚII NOI SECȚIE N-S PRONAOS

D.M.A.S.I.
ARHIVA
Colecția CHU
nr. 620 F 14

0 1 2 3 4 5 M.

Comisia Monumentelor Istorice

TEHNICUL: Nr. 417

Tec. 759/932

Biserica Precupeții-Veni

Verificarea grinzilor a de consolidare a turlei

Deschiderea $l = 1,05 \times 6,40 = 6,72 \text{ m}$

Secțiunea $0,40 \times 0,50 \text{ mp.}$

armatură $5\phi 22 + 5\phi 16 = 29,05 \text{ cm}^2$

greutate proprie $0,4 \times 0,5 \times 2400 = 480 \text{ kg/m.}$

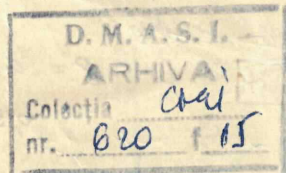

Întucât executarea grinzilor se face la o construcție executată mai înainte, și realizarea reazimelor prin cioplire în pilaie existente nu se poate conta pe nicio încălțare (nici măcar parțială) a grinzilor.

in Weisse Teil I pag. 25

1 grinză cu $h = 50$ $h' = 40$ $\sigma_b = 40$ $\sigma_c = 1200$ ia un moment încovierător pentru o lățime de 1 m
 $M = 12540 \text{ kg}$

2 pentru o lățime de 0,40 m

$$M' = 0,4 \times 12540 = 5016 \text{ kgm}$$

Momentul dat de greutatea proprie

$$M_1 = \frac{1}{8} \times 480 \times 6,72^2 = 2710$$

$$M_2 = 2306$$

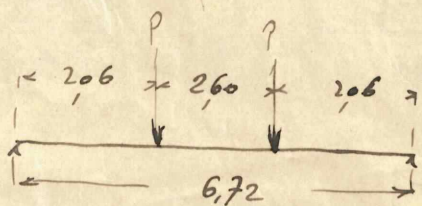

$$M_{1r} = 2,06 \times P = 2306 \text{ kgm}$$

$$P = \frac{2306}{2,06} = 1120 \text{ kg}$$

Greutatea totală a cupolei ce poate fi suportată de cele 2 grinzii este $4P = 4 \times 1120 = 4480 \text{ kg}$

fielul necesar p. o grinză este

$$0,4 \times 25,55 = 10,22 \text{ cmp.} \sim 4 \phi 20 = 12,57 \text{ cmp}$$

restul de fier e de piroș și nu ameliorază capacitatea de rezistență a grinzilor.

Obs.

În verificarea grinzii la mai sus se vede că mai mult decât $\frac{1}{2} M$ de care e capabilă grinda e dat de greutatea proprie.

O construcție mai rațională ar fi ca grinzile să se facă cu secțiuni în T și anume:

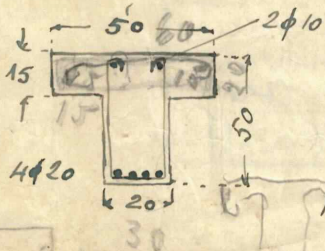

$$g = 0,50 \times 0,20 \times 2400 = 240$$

$$0,30 \times 0,15 \times 2400 = 108 \quad 348 \approx 350 \text{ kg/ml}$$

$$p. \quad \sigma_b = 40 \quad \sigma_e = 1200 \quad M = 0,5 \times 12,540 = 6270 \text{ kgm}$$

$$f_e = 0,5 \times 25,55 = 12,775 \text{ cm} \approx \underline{4\phi 20}$$

Momentul din sarcina uniform repartizata (gr. proprie)

$$M' = \frac{1}{8} \times 350 \times 6,72^2 = 1980 \text{ kgm}$$

$$M_r = 6270 - 1980 = 4290 \text{ kgm}$$

$$P = \frac{4290}{2,06} = 2082 \text{ kg}$$

Greutatea totală a cupolei ce poate fi susținută în acest caz este:

$$G = 4P = 4 \times 2010 = 8040 \text{ kg}$$

adică cu o cantitate minimă de beton și fier se poate susține o greutate aproape de două ori mai mare ca în soluția 1.

Verificarea la lucrează longitudinală

$$V = \frac{1}{2} \times 350 \times 6,72 + 2010 = 1180 + 2010 = 3190 \text{ kg}$$

$$C = \frac{3190}{20 \times 41} = 3,9 \text{ kg/cm}^2 < 4 \text{ kg/cm}^2$$

Grinda a doua

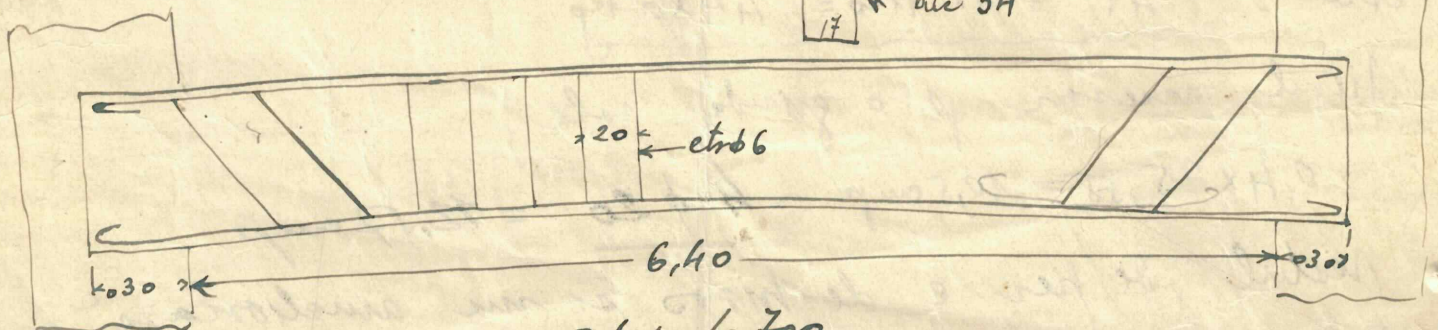
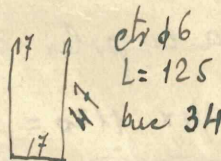

$$2\phi 10 \quad L = 7,00$$

$$2\phi 20 \quad L = 7,32$$

$$2\phi 20 \quad L = 7,10$$

Ing. W. Mănuș
18 Februarie 58

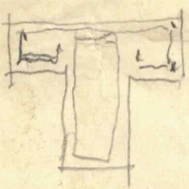

D. M. A. S. I.
 ARHIVA
 Colectia *Crai*
 nr. 620 f 16

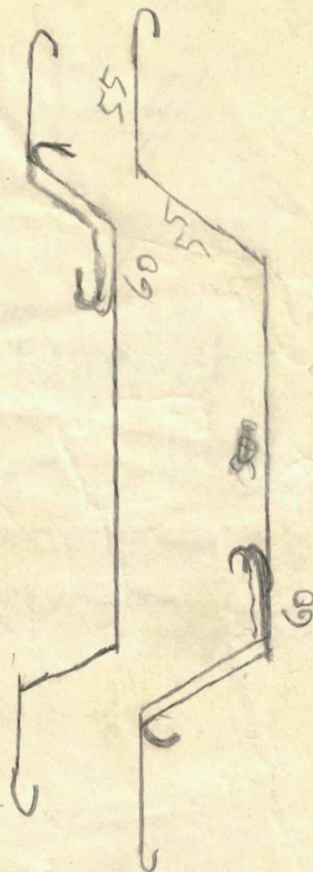

178.50
 1785
 2551
 253
 0871
 952
 4
 64
 36

823
 2
 164
 1530
 1694
 250
 4454
 960
 384
 2
 192
 2
 886
 49
 022
 15
 649

161
 101
 063
 990
 122
 195
 5
 11500

4 Bore 20 = l 20
 4 Bore 20 = l 55
 4 Bore 10 = l 10
 6 Bore 6 = l 120

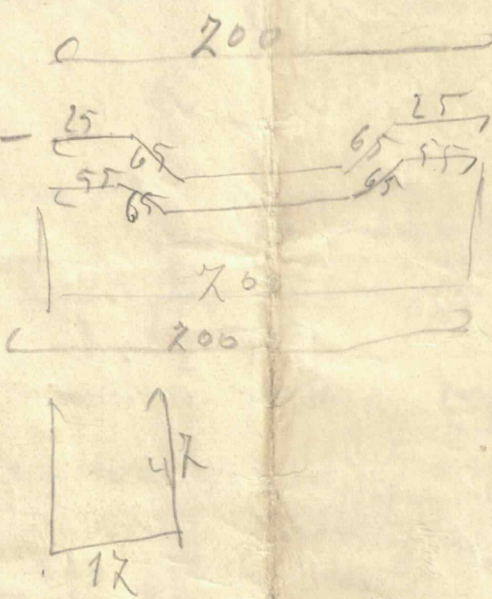

se cumpara
 8 Bore 20 1200
 8 Bore 10 1200
 13 Bore 6 1200

94
 27
 121

10
 55
 55
 10
 513
 643
 110
 753

44 191
 563
 564
 6204

205
862
008

26
88
014

his, Precupeti Noi

Calculul grinzilor (verificare)
de ing. W. Brener.

D. M. A. S. I.
ARHIVA
Colectia *Arh*
nr. *620 f 17*

FRMPT

3.067

0.952

4.019

nzi

40 →

70 → 56

70 → 57

70 →

Davis

John



PAROHIA SF. BISERICI
„PRECUPEȚII-NOUI“

No. 63.

Comisiune cu referință
Direcției tehnice 12.17

București, Anul 1933 Luna Septembrie 12

Comisiunea Monumentelor Istorice

TEHNICUL: Nr. 568/3.17

D. M. A. S. I.
ARHIVA
Colecția nr. 620
Cora
F. 18

COMISIUNEA MONUMENTELOR ISTORICE
Nr. 00942 x 12 SEP. 1933
REGISTRATURA

23-22-933
Domnule Președinte,

Executându-se lucrările aprobate de
Domnia-Voastră cu ordinul № 575 din 31 Jul. 1933

15 Sept. 1933 Antrepriza a prezentat Parohiei o situație
de plată în care se vede urcarea devizului
de la 40.000 lei la 50.481 lei (scăderea aici și
situația definitivă prezentată de Antrepriză).

Gen. Arh. Bals
pm a evalua
implimentele
cerute de ea
sub justificat.

In consecință, Vă rog, să binevoiți
a dispune ca domnul Arhitect Ștefan Bals
să fie delegat a veni să facă recepția acestor
lucrări și evaluarea plusurilor, ce se pretind,
întocât tot domnia. Sa a întocmit devizul
și a stabilit preturile la început.

Primiti, Vă rog, Domnule Președinte,
asigurarea mea cea mai respectuoasă.

Paroh. Pr. C. Antipa Celoz



Domniei Sale
Domnului Președinte al Comisiunii Monum.
Istorice.

28 Sept. 1933
le Concluse
Referat
La răspundere parohiei
în fața com. reprostatului
înscris în stăruș
reșp. - l. g.

Sunt de părere să se aprobe
stabilită situație redusă de lei
suma de lei 47.957 la
un total de 41.689 lei, din
următoarele motive:

1) Conform devizului, se
prevede o sumă globală de
10000 lei pentru refacerea
scheletării clopotelor, în care
intră și materialul trecut
în art 5-6 din situație și
pentru care se cere un surplus
de 5900 lei.

Lemnăria înlocuită nu
depășește 2 mc. și este din lemn
de brad în loc să fie de tufan
precum este prevăzut în deviz.

În consecință suplimentele
cerute nu se pot admite.

Pentru restul lucrărilor
suplimentare, executate în
urma cererii parohiei, sunt
de părere să se admită o
sumă globală de lei 3995
în loc de 5693, deoarece
s'au făcut în mare parte cu
material vechi.

arb. Stefan Bals

20-IX-33.

23-933
942. Parohie bis.
9 Oct. 1933 Precepții Noi - Dec.

În ref. la rap. c. b.
nr. 63/Sept. a. c. avem onoare
a vă face cunoscut că
se apelă ~~în~~ anexata situație
redușă de lei suma de lei
47.957 la un total de 41.689
~~stabilită~~ și devizului se prevede
o sumă globală de 10.000 lei
pentru refacerea scheletării
clopotelor, în care intră și
materialul trecut în art. 5-6
din situație și pentru care
se cere un surplus de 5900 lei,
iar lemnăria înlocuită
nu depășește 2 mc. și
este din lemn de brad
în loc de tufan cum
era prevăzut în deviz
deci suplimentul cerut
nu se poate admite.

Pentru restul lucrărilor
suplimentare, executate în
urma cererii parohiei, se
poate de o sumă
globală de 3995 în loc
de 5693 deoarece s'au
făcut în mare parte cu
material vechi.

N. Sto.

*Coșer
pt. domeniul
Construcții*

D. M. A. S. I.
ARHIVA
Colecția *Crui*
nr. 620 / 19

SITUATIA DEFINITIVA A LUCRARILOR

executate pentru consolidarea turlei la biserica Precupeții-
Noui din București .-

1) Înălțarea arcului (conform planului) prin spargerea zidăriei până în locul indicat pe plan, cu cărămidă presată cu mortar de ciment .-

Grosimea arcului ½ cărămidă, conf. prevederilor devizului . m.c. 7,20 a lei 1400 10.000 ✓

2) Grindă din beton armat conform detaliilor aprobate și dosajului din deviz . m.c. 4,20 " 4000 16.800 ✓

3) Demontatul și făcutul din nou a schelei clopotelor, după indicațiile din deviz.

N.B. . S'a făcut totul cu material nou, afară de 8 bucăți lemn de 1,60 m. cari s'au făcut din lemn vechiu așa că la acest articol se va plăti supliment cum se arată la articolul 5 de mai jos . 10.000 ✓

4) Tencueli interioare la 2 fețe. 2X6,20X5,20 = 64.48 ✓
Zidul cu arc nou cu ciment de 5 cm. grosime 2X6,20X0,80 = 9.92 ✓
Pe pilaștri 2X0,80X3.00 = 4,80 ✓
1X2X3,14X2,20 X 0,80 = 5.52 ✓
Pe alocurea mici cârpei . . . = 1.00 -
85.72 ✓

Se scad gokerile arcului pe 2 fețe
2X4,40X3.00 = 26,40 ✓
2 X $\frac{3,14}{2}$ X 2,20 = 15,20 ✓
de scăzut 41,60 ✓

44,12 a lei
70 = 3.088 ✓

5) Supliment pentru construcția schelei clopotelor care a necesitat lemnărie nouă și construcție solidă deosebită de cea veche care era foarte subredă, ~~reparația~~ reparația compus toată stâlparia, riglelele, tălpile ceseroabele din nou ~~2.000~~ ✓

6) Fierărie specială pentru legătura pieselor schelei clopotelor, anume buloane speciale cu piulițe, montate la toate încheeturile. Scoabele vechi nu au mai fost bune, de întrebuințat. Scoabe noi cele vechi nefiind bune . 20x20 Buloane 50 kgr. a lei 50 2.500 ✓
400 ✓

7) Facerea pedestului de lemn de unde se trag clopotele, cu grinzi noi, montate la loc și întărite bine . 150 -
500 ✓

8) Reparatul radical al scării ce duce de la pedestul de beton la pedestul de tras clopote. 100
150 ✓

9) dem al scării de la nivelul podului de ușa de intrare la clopote .- 50 ✓

10) Ușa de braț pe toc ,cu fierăria necesară așezată în pod la intrarea clopotelor 0,70 /0,90 300 ✓

11) Montatul din nou și complectarea pieselor lipă să la balustradă și treptele scării ce merge la cor și de la cor la pod .- global 100 -
400 ✓

12)

12)	Scară de blăni cu șipci, la sosirea în pod de 3 m. lungime și 70 lățime, cuprins întări-tul, trepte de șipci brute și o scândură adău-gată pentru lățire .	100 ✓ 100
13)	Ramă nouă de brad dată la rândea la golul de sosire al scării, în bolta podului . g l o b a l	50 ✓
14)	Fereastră cu jaluzele la turla clopotniței , pentru înștit pe învelitoare 0,70 / 1,50 . buc. 1	500 ✓
15)	Reparatul celorlalte trei ferestre de lemn de la turla bisericii buc. 3 X 50	150 ✓
16)	Zidărie din nou la tamburul turnului în inte-rior pe 0,20 grosime . 2,30X1,50X0,20 = 0,69 2X2,20X0,50X0,20 = 0,44 La ușa umeri . 3X1,00X0,42X0,40 = 0,50	
	Zidărie la capetele zidului transversal la linie cu grinda de beton $\frac{2 \times 1,00 \times 0,60 \times 0,60}{2} = 0,36$	
		1,99 X 500 995 ✓
17)	Pardoseală de ciment sclivisit pe un strat de beton de 15 cm. grosime la tambur în pod. m.p. 4.00X150	600 ✓
18)	Spargerea pereților exteriori ai bisericii în cornișă, pentru introducerea cofrajelor și fierării și zidul împrejur la loc cu mortar de ciment și tencuitul profilului .- buc. 2X200	400
19)	Demontatul și montatul la loc al învelitoarei pentru a primi lumină în timpul lucrului.	<i>cuprins în montajul grupului de beton</i> 200
19)	Zile de lucru și timp suplimentar întrebui-țat pentru desfăcutul tencuelilor găsite cu picturi vechi cu ocazia spargerii zidăriei, pentru facerea arcului . Zile de lucrători 2 X 3 = 6 zile a 70	250 250
20)	Astupaatul cu zidărie și mortar de ciment al firidelor găsite în pilaștri. buc. 2 X 100	200 ✓
21)	Carlig de fier din nou montat cu ciment în intradosul arcului nou . buc. 1	100 ✓
22)	Zugrăvitul de 3 ori al pereților zidului cu arc nou peste tencuială refăcută de la art. 4 m.p. 44,12 X 12	350 528
		4383
		50.481
		2194-
	Se scade rabatul de 5 %	2.524.-
		41.689
	Total general lei	47.957

Constructor antreprenor

ss Dumitru V. Vasile

str. Iléana Cosinzeana - No. 18

verificat ss G. Ioanițescu

verificat
arhitect diriginte

ss Stefan Balș .-



PAROHIA SF. BISERICI
"PRECUPETII-NOUI"

D. M. A. S. I.
ARHIVA
Colectia *art*
nr. *620* / *70*

Bucuresti, Anul 1936 Luna *Junie* 4.

MINISTERUL INSTRUCIUNII SI CULTELOR
COMISIUNEA MONUMENTELOR ISTORICE
22 00612 x 01 JUN 1936
REGISTRATURA

No. *25*

*Am luat servizul in
planuri in original in
delegata a le restitui in
3 zile. Pr. Sc. Lit. 6/4*

Comisiunea Monumentelor Istorice

TEHNICUL: Nr. *198/16.01.946*

23-33-138

Domnule Presedinte,

*Bis. Adomuria
si Spt. Nicolae
este de fid fondat
in 1814. S'a mai
lungit in 1865
s'a zugravit
si inlocuit
templu. S'a condica
- inventar din
1845 - carti
vechi din 1770
Zugrăvirele in*

*Biserica noastra fiind construita in anul
1814 si actualmente avand nevoie de o intrare
mai frumoasa, in locul mas chizii existente
de lemn, si refacerea Cafasului dela Cor, in beton,
am onoare a Va ruga sa binerosti a dispune
delegarea unui domn arhitect, care sa intre-
measca cuvenitul plan si serviz.*

*Primiti Va rog, Domnule Presedinte,
asi gnosarea prea distinsii mele stime.*

Paroh, P. E. Antipatuloren



7 Iulie 1936
REFERAT Sunt de parere ca lucrarile cerute de Parohie se pot aproba de
oarece sunt de executat in partea de apus a Bisericii, parte noua ce nu are nici
un interes artistic sau istoric. Se supune spre aprobare alaturatul deviz de *100.000 lei*
si planurile necesare. După cum se vede din proiectul de restaurare :

Cafasul s'a micșorat față de cel existent.
Scara de acces la cafas este mai mică și mai bine așezată, circulația fă-
cându-se fără a turbura pe credincioși.
Ușile se deschid în sensul bun adică înafară.
Cele două încăperi dela dreapta și stânga intrării, adăpostite sub cafas
și amintând dispozitivul dela Biserica Sfântul Sava din Iași sunt foarte prac-
tice pentru adăpostirea arhivei și dulapurilor cari în genere urătesc Pronao-
surile Biseicilor.

Motivul noului pridvor este acelaș ca cel ce decorează actuala fațadă.
Arhitect,
Horistodoru
17 Iulie 1936
P. N. Antipatuloren

*4 planuri
la tehnic
27 Oct. 1936*
Domnului Presedinte al Comisiunii
Monumentelor Istorice.

7 Aug 1848

612

Parkin

Recupeli no.

Bucuresti.

Ni le apob

Dev. ne

fr. om. cu

No 36

refer. su

le rep. anti

le ace. T. D. D.

18 Iunie 1936

Cucernice Părinte,

D. M. A. S. I.
ARH. / A.
Colectia <i>CMU</i>
nr. <i>620</i> / <i>21</i>

Am onoarea a vă aduce la cunoștință că în ziua de
Joi 25 Iunie la ora 8-9 dimineața voi veni să vizitez Bise-
rica Precupeții Noi , înurma cererei adresată Comisiunii Mo-
numentelor Istorice

Vă rog să primiți, Cucernice Părinte, expresia distinse
lor mele sentimente.

Arhitect,

CUCERNICIEI SALE

PREOTULUI PAROH AL BISERICII PRECUPETII NOI DIN BUCURESTI

ANTE-MĂSURĂTOARE—DEVIZ

PENTRU

Lucrările din nou cușor, pridvor și două camere adăugate la Biserica Precupești. Noi din București.

Nr. curent	ARĂTAREA LUCRĂRILOR APROVIZIONĂRILOR SAU PREDĂRILOR	SUPRAFEȚE Cubi sau greutate			PREȚUL	
		Auxiliare	Parțiale	TOTALE	Unitar	TOTAL
1)	<i>Desfășurarea actualului cușor din lemn și marchiză și din foto bisericii - materialul rezultat va fi depozitat în curtea bisericii după indicațiile ce se vor da ele rămân proprietatea parohiei asemenea în preț se cuprinde scosul usci actuali de la intrarea care vor servi din nou la noul pridvor. -</i>					
	<i>Total lei</i>					<i>2000</i>
1)	<i>Săpătură de pământ pentru fundații la cele două camere și pridvor; mobilierul din pronaos se va tăca cu îngrijire pentru a nu face mare străicăime. Materialul rezultat din săpătură și dărâmurii se va rezulta se va transporta afară din curte.</i>					
	<i>Total m.c.</i>			<i>6,80</i>	<i>60-</i>	<i>408</i>
2)	<i>Beton în fundații cu 150 kg. ciment la m.c. 0,800 pietriș și 0,400 nisip crăpat cu mărul până la suprafața pământului.</i>					
	<i>Total m.c.</i>			<i>6,80</i>	<i>600-</i>	<i>4080</i>
3)	<i>Struc izolator din asfalt asternut</i>					
	<i>De reportat.</i>					<i>6488</i>

Nr. curent	ARĂTAREA LUCRĂRILOR APROVIZIONĂRILOR SAU PREDĂRILOR	SUPRAFETE Cubi sau greutate			PREȚUL	
		Auxiliare	Parțiale	TOTALE	Unitar	TOTAL
	Report . .					6488
	in doua rânduri					
	Total m. p .			6.83	130	888-
4	<p>Zidărie de cărămidă ^{presata bine arsă} lucrată cu mortar de var gros și 20% ciment, la pridvor și înălțime de 0.60 m. Zidăria se va lucra cu 50% ciment. cuprins ghermelele de tufan boiandruci. Deasupra usilor se va face chi beton armat cu 250 kg. ciment la m.c. arcul deasupra usii de la intrare va fi lucrat cu cărămidă presata și cu mortar de ciment. Legătura cu vechea zidărie se va face din 50 în 50 de c.m cu ștrepi. Golurile usilor și ferestrelor se vor scinde. Se va avea în vedere a se face toate decorațiile prevăzute după actualele profile: curi se vor refăcute. Actualele fronton (timpou) deasupra usii de intrare împreună cu pilăstrelor se vor refăcute în fațada pridvorului.</p> <p>Total m.c.</p>			17.20	600 - 10320 -	
5	<p>Placă de beton armat la cofas cu grinzi de susținere și balustrada de 0.70 cât în afară lucrat după toate regulile artei și culelelor făcute de un specialist. asemenea balustrada balustrada se face tot din beton armat pentru a avea cât mai mare legătură se va avea în vedere a se face local pentru scara spirala asemenea în pret se cuprindă treptul în zidărie și coloranțimea de 20. cm. pentru</p> <p>De reportat .</p>					17696-

Nr. curent	ARĂTAREA LUCRĂRILOR APROVIZIONĂRILOR SAU PREDĂRILOR	SUPRAFEȚE Cubi sau greutateți			PREȚUL	
		Auxiliare	Parțiale	TOTALE	Unitar	TOTAL
	Report .					17696
	a putea fi încastrată placă beton va avea 250 kg. Ciment la m.c. 0.700 pietris și 0.400 nisip cu toate fierăria necesară.					
	Placă și bolușuri scoatit la m.p.		28-	560-	15680-	
	grinda de beton armat scotit la m.c.		0,32-	2800-	896	
6	Tencueli exterioare la rochi ^{pridvorului} cu piatră artificială bucce adese lustrate și șepi, netușele profile... - m.p.		5,50	120	660-	
7	Tencueli exterioare la pridvor de la rochi în sus cu mortar de var gras și 25% ciment cuprins, toate decorative prevăzute goluri nu se scad. m.p.		38-	80	3040-	
8	Tencueli interioare la pridvor și camerile de proiect. cu mortar de var gras și 25% ciment. Cine discută goluri nu se vor scadea m.p.		254- 254-	40-	10160-	
9	Tencueli la tavane cuprins și pi trește, șar moș, cue etc. - cu mortar de var gras și nisip. m.p.		20-	70	140-	
10	Spoitul cu leptu de var și gresine în interior și exterior la pridvor și interiorul celor două camere m.p.		312-	6-	1872-	
11	Usa principală se va curăța complet de vopsea repară de va fi nevoie.					
	De reportat .					50144

Nr. curent	ARĂTAREA LUCRĂRILOR APROVIZIONĂRILOR SAU PREDĂRILOR	SUPRAFEȚE Cubi sau greutate			PREȚUL	
		Auxiliare	Parțiale	TOTALE	Unitar	TOTAL
	Report . .					50144-
	și masa la loc. complet vopsită cu culoare de ulei, stăru de 2 ori după oleyere.		Total lei			650x
12	Tămplărie la cele două uși la camere fără giomuri complet asgata și vopsită de 2 ori cu culoare de ulei		Total m.p.	380-	730	2774-
13	Făcerea unui portel din lemn de stejar cu două uși batante complet montat cu giomuri și vopsitul de două ori cu ulei de în fiert.		Total m.p.	536	950	5092-
14	Plășea la pridvor din grinzile brot. ecarisat cuprins șezutul lor astereola între grinzile unfluturo cu choturi de cărămidă și mortar de vârgos.		m.p.	7,50	140	1150-
15	Mosaic din nou pe un strat de beton de ciment de 15 cm. grosim la cele două camere, pridvor și la cofos. Direct pe plasa cuprins frotul și obșernurile după oleyere.		m.p.	47,50	250-	11875-
16	Sarpanta învelitoarei din lemn de brot ecarisat cuprins toate pișele necesare caprioni de 8/10 japi de 12/15 tâlpă de 12/15 etc.		m.p.	16 65	140	3240 9100
17	Astereola din scanduri de brod de 2 1/2 complet batute		m.p.	16 65	50 50	800 3250
	De reportat . .					85725-

Nr. curent	ARĂTAREA LUCRĂRILOR APROVIZIONĂRILOR SAU PREDĂRILOR	SUPRAFEȚE Cubi sau greutateți			PREȚUL	
		Auxiliare	Parțiale	TOTALE	Unitar	TOTAL
	Report .					85725-
18	Încalitoare din tablă zincată de 45 kg. la legatură	m.p.	16	170	2080	8450
			25	120		
19	Scriburi și burbură din tablă zincată ca mai sus cuprind broșuri și cârlige.	m.l.	14,50	130		1885-
20	Refacutul trotuorului în jurul clădirii din asfalt pe un strat de beton de ciment de 0,15 grosime.	m.p.	7,50	120		900-
			Total Lei			90590-
	Diverse neprevăzute 10% ce se vor plăti în caz de escutare					9410
			Total general lei			100.000-
	Adică Lei una sută de mii - -					
			Autocmit de			
			H. M. M. M. M.			
			10 Iulie 1936.			
	14 Iulie 1936					
	Văzut Arhitect Goriceanu					
	De reportat . .					

Referat.

875/5XII/940

2489. 7. DEC. 1940
REGISTRATURA

23-68-1740

Biserica Parohiei Pocupeti-Voi
Bucuresti.

D. M. A. S. I.
ARHIVA
Colectia CMU
nr. 620 f 25

5. XII. 940

Referat

amint de piere
si se aproba
pentru, planul
travertin intoc-
mit de D. Moisescu
Parohia urmând
trimite înainte
impotriva lucrării
de depunerea lucrării
proiectului de beton
armat si pla-
nuile de executie
pe probe
arbitraj
Horia Leodor

7 XII 940
La Sibiu
V. Fratun

15. XII 940
P. F. Mureș

18 XII 940
La Comuna
V. Gheorghiu

La cererea parohiei paroh, am cercetat
biserica si am constatat ca, in trecut
a fost darămite cele două ziduri ale fostului
prichior, pentru a se mări biserica, așa
după cum se vede în planul alăturat.
Această transformare a produs subzicerea
boltilor, astfel ca la cutremurul din 10 XI 940
arcurile fetei nici un sprinț au cedat,
fortunii mari de zidărie, impunând ca
parte din colata fostului prichior să
căadă. În prezent sunt bine sprințate cu
bile si fericiolul este în tălătură pentru un moment.
În Victor, fărâșele paroh. Vest si refocile cele
de zidărie de fortitose au coborât astfel
si nu împiedică spațiul necesar în biserică.
Alăturat am anexat a vă înainta planul
si desigur necesar acestor refocile. Vă
re bine voita a dispune.
Restul bisericii a fost de câteva săptămâni
cu sunt periculoase si se pot repara, biserica
a registat bine cutremurul.

Mureș

Tratatul
de Paroh al
Horia Leodor

Parohiei Bisericii
Precupeții Noi
din București

2439

7 FEB. 1941

Cucernice Părinte,

Avem onoare a vă trimite planul și devizul în valoare de 110.000 lei aprobat de Comisiune pentru lucrările de consolidare a bisericii, rugându-vă să binevoiți a dispune executarea întocmai, cu îndeplinirea tuturor dispozițiilor legale în vigoare.

Nu se admite nici un adaus și nici o modificare în afară de punctele din deviz.

Potrivit legilor în vigoare cei ce fac modificări, fără aprobarea scrisă a Comisiunii Monumentelor Istorice vor fi pedepsiți cu amendă, închisoare și cu repunerea în stare bună a monumentului în contul celor vinovați.

Președinte,

Secretarul Comisiunii,

Copie

Teu nr. 2439/940.

D. M. A. S. I.
ARHIVA
Colectia *CMU*
nr. 620 126

ANTE-MĂSURĂTOARE — DEVIZ

PENTRU

lucrările de consolidare a bisericii parohiale *Procupetu-
Noidiu Bucuresti.*

Nr. curent	ARĂTAREA LUCRĂRILOR APROVIZIONĂRILOR SAU PREDĂRILOR	SUPRAFETE Cubi sau greutate			PREȚUL	
		Auxiliare	Parțiale	TOTALE	Unitar	TOTAL
1	<p>Desfășurarea pardoselii bisericești în dreptul celor două ziduri despărțitoare, care au fost darămate și cercetarea fundatiilor lor dacă sunt în bună stare de a rezista refăcutului din nou, a acestor ziduri.</p> <p>În cazul când unele ziduri nu mai există sau se va constata că nu au țigara suficientă de rezistență atunci se va face fundatul din nou după cum urmează:</p> <p>a) Zapătura de pământ până la nivelul vechilor fundatii, inclusiv transportul pământului rezultat din Zapătura, deșeurile de zidărie veche, proptele necesare etc.</p> <p>Se va plăti cu m.c. lucrărilor efectuate</p> <p>Zapătura m.c. 12.00 x 80 x 960 ^{lei}</p> <p>b) Beton în fundatie cu 200 kg. ciment la m.c. de piatră, 0.400 m³ la m.c. beton cuprins în zidăria veche a zidurilor pentru lucrările de legatură între fundatia nouă cu cea veche. Beton comp. cu ciment în</p> <p>Strada nr. 10 Cu micul. Beton m.c. 12.00 lei 1500 = 18000 ^{lei}</p>			Global de		1500
	De reportat . . .					

Nr. curent	ARĂTAREA LUCRĂRILOR APROVIZIONĂRILOR SAU PREDĂRILOR	SUPRAFEȚE Cubi sau greutate			PREȚUL	
		Auxiliare	Parțiale	TOTALE	Unitar	TOTAL
	Report . . .					
2	<p>In locul celor două ziduri cărămate și din care câmpa boltilor amenință cu prăbușirea amenință cu prăbușirea, se vor refăce la loc ota cui se vede în proiect a două coloană cu grilă din beton armat bine legată de oțelă zidărie, lucrăt astfel ca să nu stăruiească spațiul necesar pentru public în biserică.</p> <p>Antepriza va răspunde prin probare me proiect de lucrarea celor 4 coloane și a grinzilor din beton armat lucrare făcută de un specialist în beton armat care va arăta secțiunea fierului și doza piil.</p> <p>In pret se cuprinde betonul armat cu 350 kgr. la m.c. beton fatou 0.800 pietriș 0.400 nisip și 120 kgr. fier la m.c. beton armat cuprinde scara-ful și decofratul lor, precum și livarea tuturor măsurilor de siguranță boltilor în timpul efectuării lucrării, pentru evitarea oricoror nevrociri.</p> <p>Locoțit la m.c. lucru efectuat m.c 7 - 6000 42000</p> <p>Orice cantitate în plus peste cea prevăzută în obviz, care se va găsi la calculul betonului, că este necesară se va plăti cu acelaș pret din obviz.</p>					
3.	Zidărie de cărămidă pre-					
	De reportat . . .					

Nr. curent	ARĂTAREA LUCRĂRILOR APROVIZIONĂRILOR SAU PREDĂRILOR	SUPRAFETE Cubi sau greutate			PREȚUL	
		Auxiliare	Parțiale	TOTALE	Unitar	TOTAL
	Report . . .					19 200
	Seta bine arsă lucrată cu mortar de var gras și 50% ciment cu prius legatură și împănatul între zidăria veche cu aceea nouă, Cuprius refăcutul zidăriei dislocate de la arcuiri și bolti după ce mai întâi s-au refăcut aceste două ziduri.					
	Locotit la m. c. lucrul efectuat me.			12-	1600	19 200.
4	Tencuelidii nou din mortar de var gras și 25-30% ciment cuplect înscuit la cele două ziduri de despărțitoare și coloane.			mp.	120-	90 10 800.
5	Ternutul de zeamă de ciment cu lapte de var în crăpăturile ivite la înăditura zidăriei noi cu aceea veche; la crăpăturile din dreptul ferestrelor la proua și la Bolta proua osului precum și în părțile ce se vor găsi după înălțarea după Bosch Meria și în care fost bine udată.			m.l.	49-	90 4 210.
6	La crăpăturile ce se vor găsi mai serios se adică deschiderea mai mare după darea fosa tencuelilor, se vor face țesături de cămășă presată nouă lucrată cu mortar de ciment și var gras.					
	Asemenea se va turna zeamă de ciment cu lapte de var gras țesută cu lucrarea țesăturii de zidărie circa			m.l.	1/2	400 5 600
	De reportat . . .					

Nr. curent	ARĂTAREA LUCRĂRILOR APROVIZIONĂRILOR SAU PREDĂRILOR	SUPRAFEȚE Cubi sau greutate			PREȚUL	
		Auxiliare	Parțiale	TOTALE	Unitar	TOTAL
7	Legătura de fier tirant la procașe complete așezată cu placă de fier, piulițe și mușă de strângere la mijloc, complete așezată în locurile respective.		kg.	63-	75.	4945
8	Reparații de tencueli în exterior la pereti unde au fost reparate crăpăturile, cu mortar de var gras și praf de cărăbure în tencușii tencuelilor existente complete din noue. Căca m.p.		m.p.	10-	100	1000-
9	Refăcutul parloarei de mozaic în biserică în dreptul celor două ziduri răfăcute, cu detaliu la cubru celui din stânga.		m.p.	25.	600	15000
Total lei						104955-
10	Diverse neprovăzute ce se vor plăti la executare lei					5745-
Total lei						110000-

Adică una sută zece mii toreni.

Lucrările din deșir fiind de specialitate, parohia va executa lucrarea prin luarea de ofertă de la antreprenori recunoscuți, cari au mai executat lucrări, care au răspundere și care oferta va fi mai avantajoasă. Lucrarea se va executa sub supravegherea serviciului tehnic al C. M. T. și executare în plus nu se va executa decât cu aprobarea C. M. T. Parohia este obligată de a face cunoscut începerea lucrărilor și terminarea lor.

Total
Intocmit de
s) V. Moisescu

Adică

Făcută de subsemnatul, în 4 Decembrie 1940.

52XII. 940.
V. Moisescu
Arhitect
s) Horia Teodorescu
Controlat și găsit la fel
cu originalul trimis
H. Șerban

Conform cu originalul
C. Juran.

ROMANIA
23-68-1947
Bucuresti, Anul 1947, Luna Iunie 20

ARHIEPISCOPIA BUCUREȘTIOR
PAROHIA SF. BISERICI
„PRECUPETII-NOUI“

No. 52.

MINISTERUL MONUMENTELOR ȘI CĂMINELOR
SECRETARIA GENERALĂ DE ISTORIC
APU 1819 * 20 JUN 1941
REGISTRATURA

Domnule Ministru,

20 VI. 1947
Teoretic
Referat

Amplasarea la manita, in fulla
Referat, abateratul plan modificat
- numai la intrare - si ferizul in buna
totala de 766.000 lei pentru bucurasile nec
sare la Brinica noastra, rugandu-va
sa luati in considerare aripune auvenita pro-
bare si restituirile a unui exemplar
si de a se si impblanuri.

Referat pe verso

Conf. Teod. Monum. Ist. 18 Sept. 1947
Sed. St. M. 18 Sept. 1947
Aprobat



D. M. A. S. I.
ARHIVA
Colectia OMU
nr. 620 f. 28

Paroh, Pr. L. L. Florescu

Domnule Ministru

Com. Mon. Ist. Teoretic

Nu se admite nicio modificare și nicio lucrare neprevăzută în deviz, fără o nouă aprobare a Comisiunii. Abateră de la aceste norme atrage după sine sancționarea celor vinovați în conformitate cu legea de conservare și restaurare a monumentelor istorice și cu legile penale în vigoare.-

Ministru,
S.S. Col. D. Chirescu
Secretar general

Director,
S.S. Victor Bariobulescu

Reformat.

23 Iunie 1941.

Sunt de trimis a se aproba cele trei devize in
val. de 765.000 lei, intocmit de arhitectul
Ing. Constantin Iosad, pentru reparatiile de la
Trecut in val. de 450.000 lei si pentru lucra-
rile noi si reparatiile in val. de 315.000 lei,
necesare bisericii "Precupeții" din Paro-
chia. Cu modificările facute în val. de 765.000 lei.
Parohia de rite ortodoxă mai mare a
catedralei la începutul de sub capul (înălțime)
aprobată a se execută de Comisiunea pentru
această parte aprobată.

De asemenea, Comisiunea are în vedere să existe
în 2 din interiorul bisericii și să se ca în beton
armat, înălțimea formă și dimensiunile existente.
Înainte de începerea lucrărilor, arhitectul
va prezenta spre aprobare planurile, calculele
și calculul de beton armat.

Deciziunile se vor lua înaintea înălțimii
din Trecut al Comisiunii, parohia
fiind obligată a anunța începerea lucra-
rilor și a avea zilnic pe șantier un consi-
lier delegat cu supravegherea.

Valoarea lucrărilor trecând peste suma de
300.000 lei, ele se vor desfășura prin licitație
conform legilor în vigoare.

Atestat de
Arhitectul
Ing. Constantin Iosad

Arhitect
Ing. Constantin Iosad

1.7.41
aprobat de
Arhitect
Ing. Constantin Iosad

23-68-1941

Parohiei Bisericii Precupeții
Noi-București.-

1319 5 AUG. 1941

Cucernice Părinte,

La raportul Cucernicii Voastre cu No.52
din 1941,avem onoare a vă trimite planurile și
trei devize în valoare de 765.000 lei cu modifi-
cările aprobate de Comisiune,care va fi înștiin-
țată înainte de începerea lucrărilor pentru a
da indicații la fața locului.-

Comisiunea aprobă rotunjirea mai mare a cul-
turilor dela încăperile de,sub cafas precum și
consolidarea arcurilor existente 1 și 2 din in-
teriorul bisericii cu beton armat,păstrându-se
forma și dimensiunile existente.-

In acest scop,înainte de începerea lucrări-
lor,antrepriza va prezenta spre aprobare planu-
le releveele și calculul de beton armat.-

Parohia va avea zilnic pe șantier un con-
silier delegat cu supravegherea. -

Valoarea lucrărilor trecând peste suma de
300.000 lei,angajarea,plata și executarea lor,
vor face cu paza tuturor dispozițiilor legal
în vigoare.-

./.

DAN I. CAPRIEL
INGINER

STR. ROMANĂ, 17 - TEL. 2-14-02

Nr. 344.-

REF. _____

BUCUREȘTI, III. 17. Iunie 1941

*Originala
rămân la C. H. I. H.
Arch. E. Costin*

D. M. A. S. I.
ARHIVA
Colecția *CMU*
nr. *620 f 29*

ONOR,
Parohiei Bisericii Precupeții Noui
București.-

In urma cererii Dvs, am onoarea a vă
înainta trei devize pentru lucrările ce sunt de execu-
tat la Sfta Biserică Precupeții Noui, din str. General
Broșteanu și anume :

- 1.-Devizul pentru consolidarea arcurilor Nr.1 și 2 și
reparațiuni stricăciunilor provocate de
cutremurul din 9/10 Noembrie 1940 care
însumeazăLei 450.000.-
 - 2.-Refacerea corului și intrării la
cor și pod..... " 175.000.-
 - 3.-Refacerea pridvorului..... " 140.000.-
- Total general..... " 765.000.-

Totodată vă trimit un studiu de plan
pentru modificarea intrării la cor și clopotniță.-

Vă rog să binevoiți a decide ce lucrări
anume doriți să executați și a cere la autoritățile
respective aprobarea executării conform specificației
din devize.-

Cu deosebită stimă,
DAN I. CAPRIEL
INGINER
Dan I. Capriel

DANI, CAPRIEL
INGINER

STR. ROMANĂ, 17 - TEL. 2-14-02

BUCUREȘTI, III 17 Iunie 1941.

D. M. A. S. I.
ARHIVA
Colecția CMU
nr. 620 / 30

Nr.
REF. Nr. 344.

DEVIZ-ESTIMATIV

pentru consolidarea arcurilor Nr.1 și 2 și reparațiunile crăpăturilor provenite din cauza cutremurului din 9/10 Noembrie 1940, la Sfânta Biserica "Precupeții Noi" din București, str. General Broșteanu Nr.-

- 1.-Proptitul provizoriu a porțiunilor de dărâmat în special a părților din exteriorul arcurilor și a bolților corespunzătoare din lemnărie rotundă și scânduri de schelă.-
Materiale, manopera incl.transport.....m.c. 10.- x 3.000 lei = 30.000.-
2. Dărâmarea arcurilor Nr.1 și 2, pentru a fi înlocuite cu cadre de susținere din beton armat incl.transportul molozului.....m.c. 28.- x 600 " = 16.800.-
Inainte de dărâmare se va executa de Antrep. relevul exact al acestor arcuri, ce va fi prezent spre aprobare Comisiunii.
- 3.-Beton armat în cadre de susținere de dimensiuni 0.75/0.45 m.respectiv 0.80/0.45 m.cu un dosaj de 350 Kgr.ciment la 1 m.c.beton incl.fierăria necesară calculată de un specialist, cofratul și decofratul.Turnarea se va face pe porțiuni.....m.c. 16.- x 12000 " = 192.000.-
Aceste arcuri (iz.2) nu se pot executa decât în forma și dimensiunile existente prezentându-se în prealabil planurile și Calculul de beton-armat spre aprobare Com. m. Mon. Istoric.
- 4.-Beton armat în tirantul de jos sub nivelul pardoselei cu un dosaj de 300 kgr.ciment la 1 m.c.beton.....m.c.3,80.- x 10000 " = 38.000.-
Calcululele se vor prezenta spre aprobare Com.
- 5.-Idem în fundațiile cadrelor cu un dosaj de 270 Kgr.ciment la 1 m.c. beton,cu fierăria necesară.....m.c. 6.- x 7000 " = 42.000.-
Idem ca la art.4.
- 6.-Refacerea zidăriei la legătură între bolțiile și arcele de beton armat cu mortar de ciment.....m.l. 65.- x 550 " = 35.750.-
Nu se va schimba forma și dimensiunile acestor arcuri.
- 7.-Tirantul dela nașterea arcului Nr.1 din fier lat 15/40 pentru înlocuirea celui existent fiind prea slab..Kgr. 42.- x 100 " = 4.200.-
inclusiv mufa de strânger, plăci, piulițe și piulițe, știfturi și știfturi cu minimum de plumb și zinc.
- 8.-Reparațiuni la crăpături prin injec-tare cu ciment la bolțiile de zidărie existente,arcele cari nu se re-fac și deasupra ferestrelor.....m.l. 80.- x 90 " = 7.200.-
Se vor păstra cu grijă vechile picturi exist. protejându-le prin nivelire.
- 9.-Reparațiuni la fațadă cu mortar de var gras ~~și~~ adaos de ciment. *si prof. de culoare*.....m.p. 100.- x 150 " = 15.000.-
cu tonul tencuelilor existente vechi.
- 10.-Tencueli în interior la cadre și le-gături cu mortar de var gras și adaos de ciment incl.glet de ipsos.....m.p. 60.- x 300 " = 18.000.-
idem ca la art.9.
- 11.-Reparațiuni la pardoseli din beton și mozaic turnat.....m.p. 14.- x 500 " = 7.000.-

Report lei..... 405.950.-

Report lei.....405.950.-

12.-Spoiala fațadei în culoarea existentă cu adaos de grăsime	m.p. 500.- x 25 lei =	13.750.-
13.-Reparațiuni la șarpanta acoperișului inclusiv reparațiuni la tabla	m.p., 100.- x 200 lei +	20.000.-
14.-Diverse și neprevăzute		10.300.-
Total General		450.000.-

Văzut
Arhitect
M. Costin

DAN I. CAPRIEL
 DAN I. CAPRIEL
 Dan I. Capriel

1.-		
2.-		
3.-		
4.-		
5.-		
6.-		
7.-		
8.-		
9.-		
10.-		
11.-		
Report lei.....		405.950.-

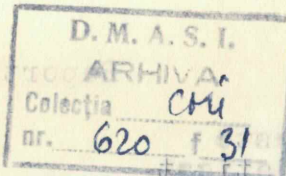

Nr.
REF. Nr. 344/2

v. P. Am

DEVIZ ESTIMATIV

pentru refacerea corului și intrării la cor și pod conform planului anexat la Sfânta Biserica "Precupeții Noi" din București strada General Broșteanu.

1.-Dărâmarea podestului de cor existent incl. transportul molo- zului și alegerea materialelor ce se mai pot folosi.....m.p.	24 x 100 lei	=	2.400.-
2.-Spargerea pardoselei și betonului pentru a face loc fundațiilor zidurilor.....m.p.	3 x 150 "	=	450.-
3.-Săpătură de pământ incl.căratul.....m.c.	3 x 200 "	=	600.-
4.-Beton în fundații cu un dosaj de 180 kgr.ciment la 1 m.c.beton.....m.c.	3 x 1800 "	=	5.400.-
5.-Zidărie de cărămidă cu mortar de var gras cu adaos de ciment la pereții intrării la cor și depozit.....m.c.	8,5x 1800 "	=	15.300.-
6.-Izolație de asfalt în grosime de 2 cm. sub ziduri.....m.p.	2 x 250 "	=	500.-
7.-Beton armat la placa parapetului și la grinzile dela cor cu un dosaj de 300 ciment la 1 m.c.beton,incl.cofratul și decofratul și fierăria necesară.....m.c.	3 x 9000 "	=	27.000.-
8.-Scara elice de fier cu sâmbure de fier rotund și trepte din tablă riglată.....m.l.	6,4x 8000 "	=	51.200.-
9.-Tencueli la zidurile corului și depozitului,din mortar de var gras cu adaos de ciment.....m.p.	110x 120 "	=	13.200.-
10.-Idem la tavan incl.spriț de ciment.....m.p.	30x 150 "	=	4.500.-
11.-Glet de ipsos la părțile ce vin pictate "	66x 250 "	=	9.900.-
12.-Amenajarea golului scării în tavan peste cor....."	2,5 x 400 "	=	1.000.-
13.-Pardoseala corului din mozaic turnat în culoare naturală....."	15 x 320 "	=	4.800.-
14.-Reparațiuni la pardoseala bisericii în jurul zidurilor noi incl.beton....."	3 x 600 "	=	1.800.-
15.-Spoeli cu lapte de var la anexe noi...."	62 x 12 "	=	744.-
16.-Tâmplărie de lemn de brad cu fierărie obișnuită,drucăre elegant la 3 uși....."	5,04 x 2200 "	=	11.088.-
17.-Vonsitul tâmplăriei în culoare de ulei dat de 3 ori, <i>ca stejarul natur</i>"	12,6 x 150 "	=	1.890.-
		Report lei.....	151.772.-

Report lei.....151.772.-

18.-Consolidarea tavanului de peste cor cu material parțial recăștigat dindărâmare.....mmp.	40 x 150	= lei	6.000.-
19.-Idem a acoperișului de peste cor...m.p.	40x 150	= "	6.000.-
20.-Refacerea ușei existente din simplă în batantă.....Global			1.000.-
21.-Astupatul chepengului existent în spre pod cu scânduri și ten-cuilaă pe șipci și trestie.....m.p	1.50 x 800	= "	1.200.-
22.-Diverse și neprevăzute.....		= "	9.028.-
Total general.....			175.000.-

*Văzut
Arhitect G. Costin*

DAN I. CAPRIEL
INGINER
Dumilane

Nu se poate executa decât după ce planul ei a fost aprobat de Comisiune.

1.-Beton în fundații cu un deșaj de 180 kg. ciment la 1 m.c. beton.....m.c. 3 x 1800 " = 5.400.-

2.-Zidărie de cărămidă cu mortar de var gros ou săsău de ciment la pereții interiori la cor și depozit.....m.c. 8,5 x 1800 " = 15.300.-

3.-Isolație de sațat în grosime de 5 cm. sub zidărie.....m.p. 2 x 250 " = 500.-

4.-Beton armat la placa parapeștelui și la grinzile de la cor cu un deșaj de 300 kg. ciment la 1 m.c. beton, incl. cofraj și deșeurile și fierul necesare.....m.c. 3 x 9000 " = 27.000.-

5.-Beton armat de fier cu săsău de fier rotund și fierțe din tablă rășieră.....m.l. 6,4 x 8000 " = 51.200.-

6.-Tencuială la zidărie corului și depozitului din mortar de var gros ou săsău de ciment.....m.p. 110 x 150 " = 13.200.-

7.-Idem la tavan incl. șipci de ciment.....m.p. 30 x 150 " = 4.500.-

8.-Clăd de ipsos la pereții ce vin pictate " 66 x 250 " = 1.650.-

9.-Amplasarea colului scării în tavan peste cor..... " 2,5 x 400 " = 1.000.-

10.-Perdoșele corului din mortar tencuit în culoare naturală..... " 15 x 350 " = 4.800.-

11.-Reverșinți la perdoșele distanțate în jurul scării noi incl. beton..... " 3 x 600 " = 1.800.-

12.-Școali ou lățe de var la anexa nouă..... " 62 x 12 " = 744.-

13.-Tencuială de lemn de prid ou fierțe opășuite, armare alăgant la 3 uși..... " 5,04 x 2200 " = 11.088.-

14.-Vopseală temperată în culoare de albastru de 3 ori..... " 15,6 x 150 " = 1.890.-

Report lei.....151.772.-

DANI, CAPRIEL
INGINER

BUCUREȘTI, III.....17 Iunie.....1941

STR. ROMANĂ, 17 - TEL. 2-14-02

D. M. A. S. I.
ARHIVA
Colecția *cu*
nr. 620 f 32

v. P. M.

Nr.
REF. 344/3.-

DEVIZ - ESTIMATIV.-

pentru refacerea pridvorului de lemn în pridvor zidit.-

1.-Săpătură de pământ, incl. căratul pământului.....m.c.	3,50 x 200 lei	=	700.-
2.-Beton în fundație cu un dosaj de 180 kgr.ciment la 1 m.c.beton....m.c.	3,50 x 1800 "	=	6.300.-
3.-Zidărie de cărămidă din mortar de var gras la pereți.....m.c.	11.- x 1800 "	=	19.800.-
4.-Adaos de preț pentru cornișe și profile.....m.l.	18.- x 100 "	=	1.800.-
5.-Izolație de asfalt de 2 cm.gros. m.p.	11.- x 250 "	=	2.750.-
6.-Tencuială interioară cu mortar var gras incl.glet de ipsos.....m.p.	41.- x 300 "	=	12.300.-
7.-Idem la tavan.....m.p.	9.- x 350 "	=	3.150.-
8.-Acoperiș din grinzi de brad, incl. astereala și șipci și trestie pentru tavan.....m.p.	10.- x 450 "	=	4.500.-
9.-Invelitoare din tablă galvanizată de 45 kgr.la majă.....m.p.	12.- x 400 "	=	4.800.-
10.-Poală din tablă din aceeași tablă.....m.l.	4,50.-x 300 "	=	1.350.-
11.-Scafe din aceeași tablă.....ml.	4.50.-x 250 "	=	1.125.-
12.-Ușa de intrare din lemn de stejar masiv cu broasă Zeiss și balamale grele incl.geamuri și ornament de fier simplu în limita prețului...m.p.	4.80.-x 10000"	=	48.000.-
13.-Tencuitul fațadei cu mortar de var gras și adaos de ciment incl. spoitul cu adaos de grăsime.....m.p.	88.- x 300 "	=	26.400.-
14.-Reparațiuni la pardoseală de mozaic incl.beton.....m.p.	3.- x 500 "	=	1.500.-
15.-Reparațiuni la trotuar.....m.p.	2,5.-x 400 "	=	1.000.-
Diverse și neprevăzute.....	"	=	4.525.-
Total general.....			140.000.-

Nu se poate executa decât după ce planul și detaliul ei au fost aprobate de Comis. M. Istorie

NOTA

Materialul lemnos recăstigat se va scade dupe prețul zilei adică lei 3000 m.c.(trei mii).-

Văzut
Arhitect G. M. Costea

DANI, CAPRIEL
INGINER
Dani Capriel

439.00
Tech. Bals -

23-58-1943
București, Anul 1943 Luna Septembrie 6

ROMÂNIA



ARHIEPISCOPIA BUCUREȘTILOR
PAROHIA SF. BISERICI
„PRECUPEȚII - NOUI”

Str. Sf. Brăzeanu 12
MINIST. CULT. NAȚIONALE ȘI AL CULTELOR
Nr. 2258 / 10 SEP 1943
COMISIUNEA MONUMENTELOR ISTORICE

No. 80.

Telefon 2.81.12

Domnule Președinte,

M. 20. IX. 943
Tehnic
F. J. J. J.

Începând reparația bisericii

15.9.943
Ș-au dat vrbul
Parohului meu
instrucțiunile
necesare
și s-au
lucrate necesare. —
remis
vechile planuri
aprobat de
Comisiune
pentru
Biserica
cu prezenta
interes. Rog
să se facă
ce s-au repus
arbit

Înnoastre vă rog respectuos a delega

Domn Architect ca să vină la
locului spre a ne da instruc-



Paroh
G. Dumitrescu

20. IX. 943
Se cere autentificarea
planurilor.
F. J. J. J.

și se fac
ce s-au repus
arbit
Luci
Spontodor

D. M. A. S. I.
ARHIVĂ
Colecția
nr. 620 f. 33

Președinte al Comisiunii Monumente-
lor istorice. —

Parohiei Bisericii

Precupeții Noui

București

23 OCT. 1943

2258/1943

La raportul no. 80/943, avem onoare a vă face cunoscut că Serviciul tehnic al Comisiunii a dat verbal preotului paroh instrucțiunile necesare și i s'au remis vechile planuri aprobate de Comisiune pentru pridvor.

Avem onoare a vă ruga să binevoiți a restitui originslele planurilor ce s'au remis.-

Director,

ss/V.Brătulescu

Seful Secției,

ss/Gh.Croitoru



ARHIEPISCOPIA BUCUREȘTILOR
PAROHIA SF. BISERICI
„PRECUPEȚII - NOUI”

No. 12 -



14.4. 1945 Rogăm ni se
dea delegație. Arhivă

Monitevdoru

Domnule Ministru,

16. IV - 1945
Se face delegație d-lui H. Tevdoru
V. Grituly

În urma cutemurului din luna Noembrie 1940,
biserica noastră suferind grele stricăciuni, s'au
întocmit planuri și decizii de lucrări de către
L^l Ing. Dan Capriel, cari au fost aprobate de
Onor Comisia Monumentelor Istorice cu N^o 1319
din 5 August 1941.

Acum lucrările fiind terminate, avem onoare
a vă ruga să binevoiti a dispune să se primească
la recepția care a fost fixată pe ziua de
Vineri 20 Aprilie a.c. ora 15 și delegatul
Comisiei Monumentelor Istorice.

Primiti, vă rog, Domnule Ministru, asigurarea
deosebitului meu respect.

Paroh, *Coiml*
Grigorie

Domniei - Tale

Domnului Ministru al Cultelor și Artelor

București.

D. lui Arhitect Ings. General

Horia Teodoru

23-28-1945

Jefu

D. M. A. S. I.
ARHIVA
Colecția *CMU*
nr. 620 f. 35

N=2401/1945.

DELEGATIE

Sunteți delegat a merge în Comuna ^{parohia} Procupetii-Noua-Bucuresti
Județul ^{Jefu} pentru a receptiona lucr
rile de restaurare executate la biserica Procupetii-Noua
din acea localitate, încheind procesul verbal de cele constatate su-
punându-se aprobării Comisiunii Monumentelor Istorice însoțit de
referatul Dumneavoastră.-

p. MINISTRU,
Director,

V. Brătulescu



SEF DE BIROU,

Z. Leverage

D. M. A. S. I.
ARHIVA
Colectia *1945*
nr. 620 / 36

PROCES-VERBAL DE RECEPȚIE

Astăzi, *20 April* 19*45*,

Subsemnații: *Prest. Al. Ionescu* Protoiereu Arc 1; *Palotiu N. Cosma*

Paroh al Parohiei Dumitrescu, Arh. Ionescu, Brechet delegat al Sf. Patriarhiei
Dnii Episcopii Dny. Cipriel, J. Negulescu, P. Neagu si Constantinidescu si arhiep. Ioni
teodoru al Comisiunii Monumentelor Istorice, pe baza temeiului Nr. *701-1945*

cu privire la lucrările de reparațiuni și îmbunătățiri executate la *Biserica Precupelii*
Noi din Bucuresti în campania anului
1943-1944, transportându-ne la fața locului și examinând lucrările executate
și specificate în actele justificative alăturate, am constatat că ele au fost efectuate în
condițiuni *satisfăcătoare* și, în consecință, le declarăm
recepționate *provizoriu*

Drept care am încheiat prezentul proces-verbal în dublu exemplar.

Lucrările executate sunt: *Consolidarea arcurilor interioare și a boltii*
construirea cupolei din beton armat cuprins două
camărute și șez de beton armat, construirea
hidroizării de la intrarea în biserica, reparții exteri-
ore la tencuială, acoperis, coșuri, geamuri, și
ropșitorie

Valoarea lucrărilor conform fondului aprobat Lei *1.421.177*
" " suplimentare " _____
" totală a lucrărilor Lei *1.421.177*

Adică lei *un milion patru sute douăzeci și unu mii una sută*
șaptezeci și șapte

DELEGAȚII COMISIUNII MONUMENTELOR ISTORICE:

Arhiep. Ioni Teodoru
arh. Episcopul *Prest. P. al. Ionescu* *inginer* *Episcop*
Antreprenor, *Arhitect* *diriginte al lucrărilor,*
Dnii Ionescu
P. Neagu
C. Constantin

D. M. A. S. I.
ARHI. A.
Colecția COU
nr. 620 f. 37

23-28-1945

Către Parohia Precepeții Noui
București

701/945

11/V/

Cucernice P A R I N T E ,

Avem onoare a vă face cunoscut că s'a aprobat de Comisiune lucrările în valoare de 1.421.177 lei precum și procesul verbal de recepție provizorie a lucrărilor.-

În ceea ce privește zăgrăveala, vă veți adresa direct Comisiunii speciale de Pictură Bisericească pentru a se întocmi un deviz de completare și restaurare.-

În cazul însă că parohia intenționează a executa o lucrare din nou, această pictură nouă nu se va putea face decât după ce se vor fi executat în material permanent (sidărie de cărămidă cu osatura de beton armat) turla Pantocratorului și bolțile bisericii.-

Cu prima ocazie, după indicațiile ce se vor cere dela Serviciul Tehnic al Comisiunii se vor curăți de var și spoeli cele două pietre cioplite à jour dela deschiderile superioare ale absidelor laterale ale bisericii.-

DIRECTOR,

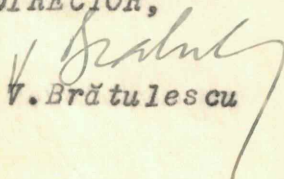
V. Brătulescu

SEF DE BIROU,

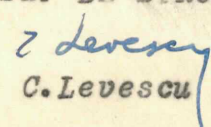
C. Levescu

Acti la N^o 701-1945

24.4.945

24.4.945

La Subcomisiunea Tehnică
Arhit. Horia Teodoru

Referat

Receptia provizorie a lucrarilor de restaurare
de la biserica Precupetii Noi - Bucuresti

Lucrarile s'au executat in bune conditii tehnice, dupa deniz si plan aprobat de Comisiune, in regie, sub conducerea tehnica a Ocului Ing. Dem. Capriel sunt de parere si s'aprobe lucrarile in valoare de 1.421.177 lei precum si procesul verbal de receptie provizorie a lucrarilor.

O dati cu adresa de aprobare, sunt de parere sa se comunice si urmatoarele:

In ceea ce priveste zugravirea, Parohia se va adresa direct Comisiunii speciale de Picturi Bisericesca pentru a i se intocmi un deniz de completare si restaurare. In cazul in care Parohia intentioneaza viza a execute o lucrare din nou, aceasta pictura noua nu se va putea face de cat dupa ce si va fi executat in material permanent (zidarie de caramida cu osaturi de beton armat) turla Pantocratorului si boltile bisericii.

Cu prima ocazie, dupa indicatiile a sa m cu de la Serviciul tehnic al Comisiunii, si va curati de var si spoeli cele doua petre, ci oplite a jora, de la deschiderile superioare ale absidelor laterale ale bisericii

Arhitect
Horia Teodoru

25.4./945 aprobat

P. F. Hulonary

3.5.945 Sa trecut in
Procesul Verbal.

Arhit
Horia Teodoru

8.V.945
Se comuna Parohiei
si Bisericii

BUCURESTI - BIS. PRECUPETII - NOI

218
100

6 file - Schite releveu (St. Balz) /
- descriere

Arar C.H.J. nr. 620.

⊗

Bis. Precupeții Noi - București -

Scaunul clopotelor turcești fixat în
zidăria care îl suportă, care e cam subțire.

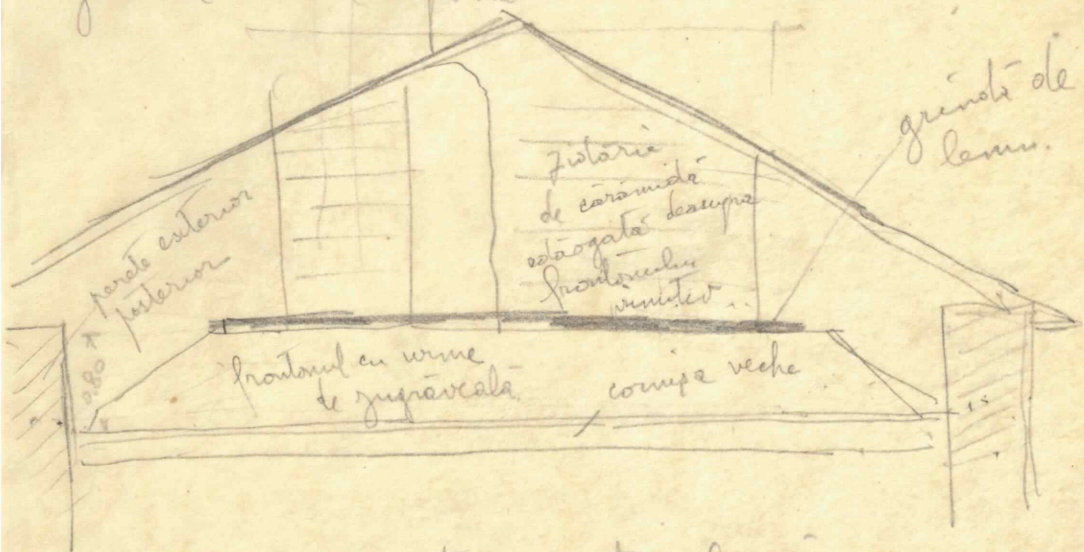

Scaunul este așezat pe bază
dar nu fixat.

Oscilațiile scaunului au format 2 crotățuri
în arcurile transversale care susțin
bazile turcești.

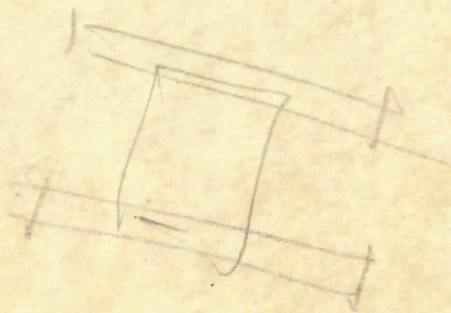

crăpătură
provenind desigur în
urma spargerii fiduciei
pentru a deschide arcul actual.

bolta de
pietri.

vechiul zid
exterior
care trebuie
tăiat pentru
a muri.
deschiderea
care împiedică
sunetul corului
de a se
raspândi
în biserică
Vor să taie
încă pe
cineva 130 m
înălțime.

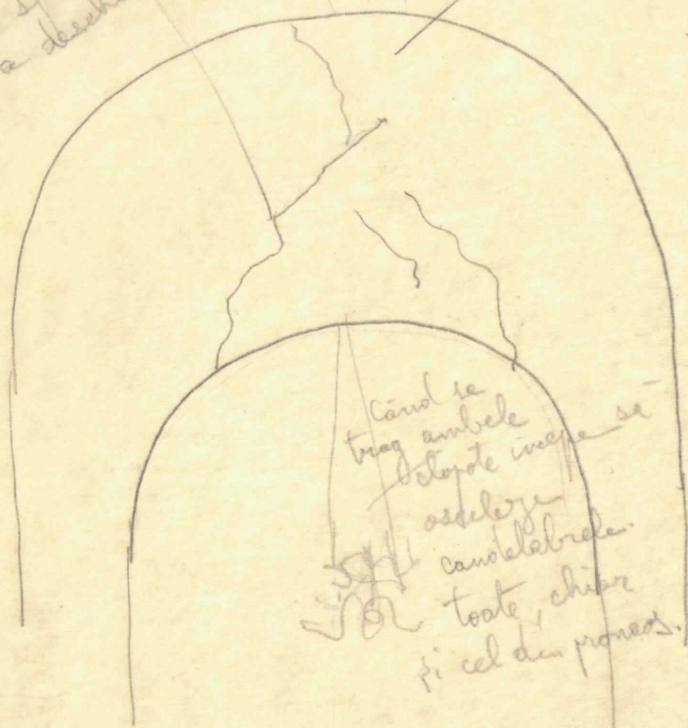

Când se
trag ambele
boltoare împreună se
osculează
candelabrele.
toate, chiar
și cel din pronaos.

Al doilea arc transversal are
și el o crăpătură la cheie.
însă tot veche. În urmă a fost
probabil ancorat tirantul actual de fier
de pereții exteriori ai bisericii.

calotă

erupțiuni se pierd
în calotă

arc transv.
sustinând
una din laterale
bazei turlei.

tirant de fier

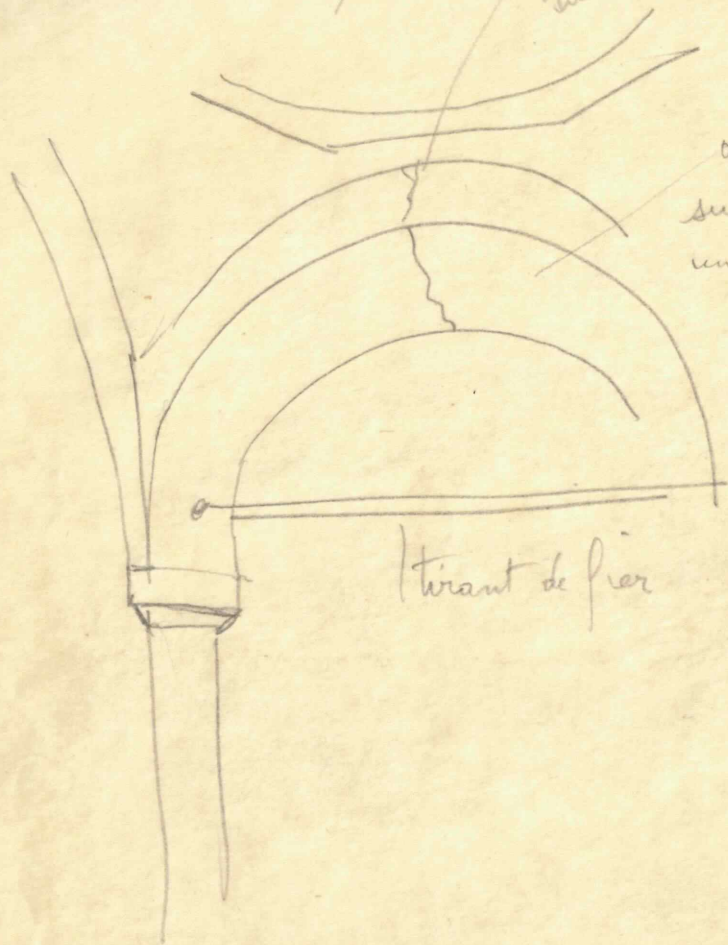

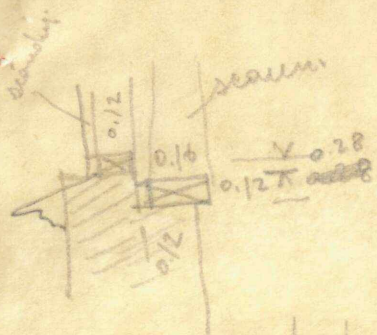

mirelele rotarii
bazei.
deasupra ste perpendic
trule de laura.

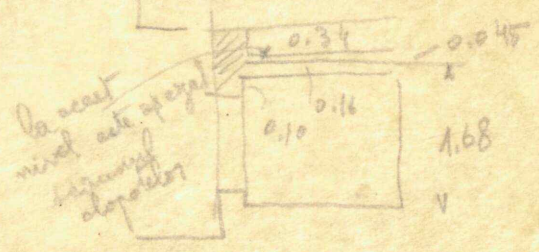

La acest
nivel este o paza
si ziduri
de protectie

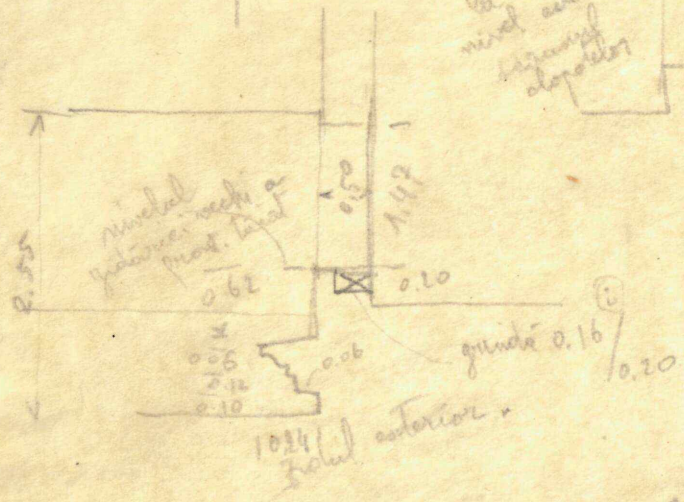

mirelele
rotarii
mirelele
mirelele

grinda 0.16 / 0.20

1024
Zidul anterior

1.68
1.72
3.38
3.38
3.57

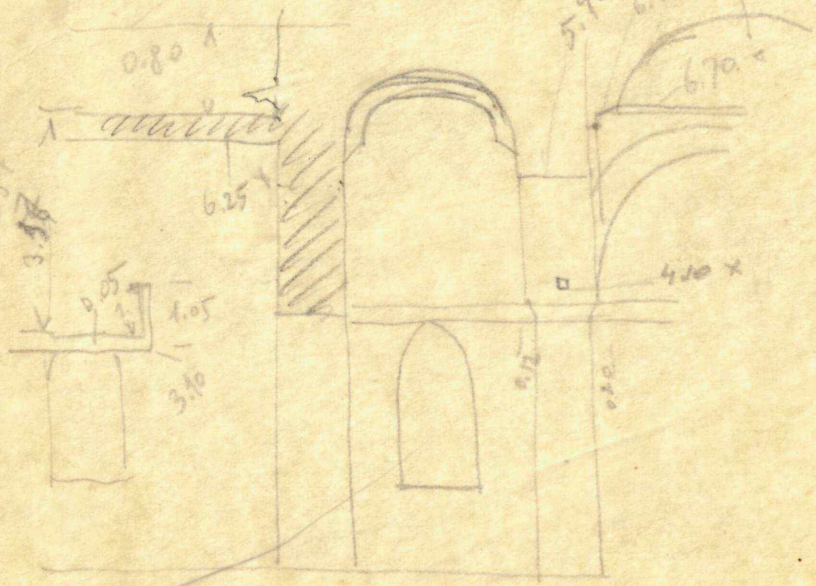

Ante pridvor

Pridvor

Pridvor

4.

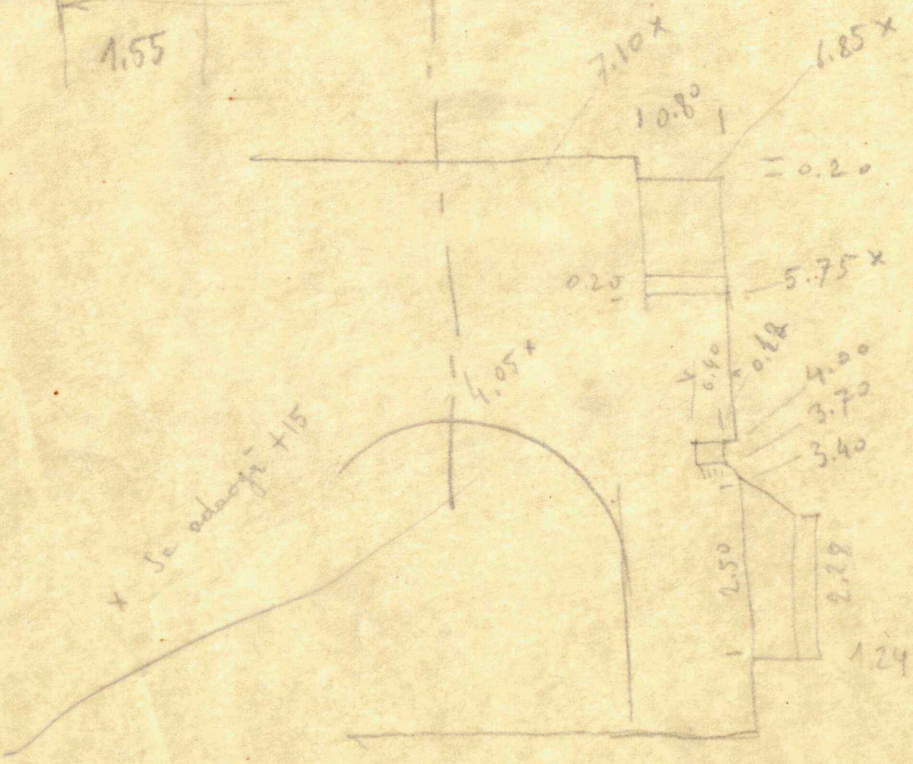
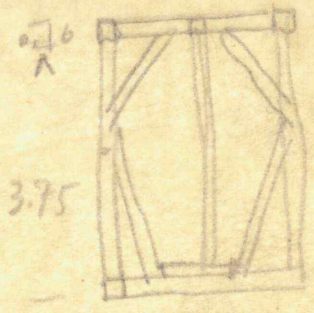
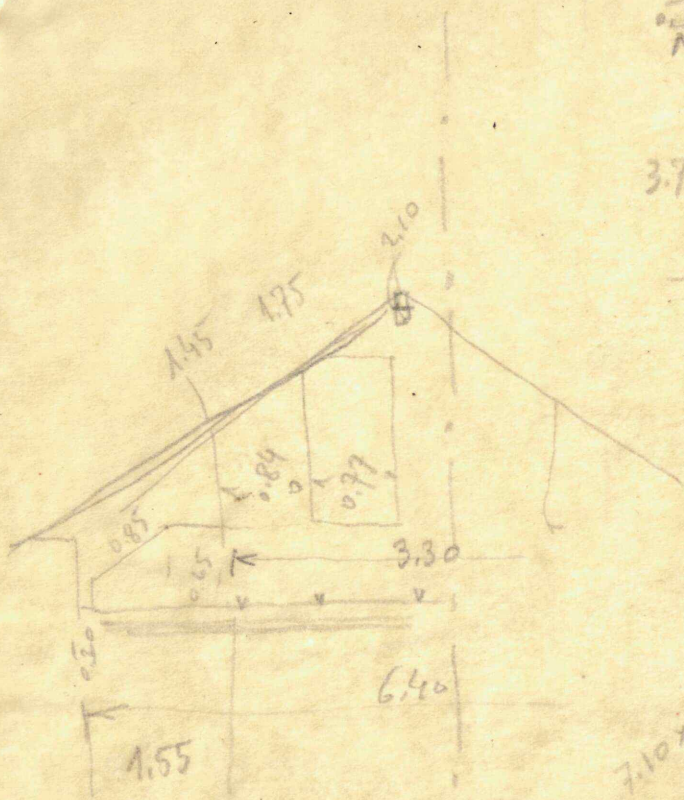

51

15 bucăți $0.06 \times 0.04 \times 0.50 = 0.018 \text{ m}^3$

13 " $0.06 \times 0.05 \times 0.65 = 0.024 \text{ m}^3$

0.042 m³

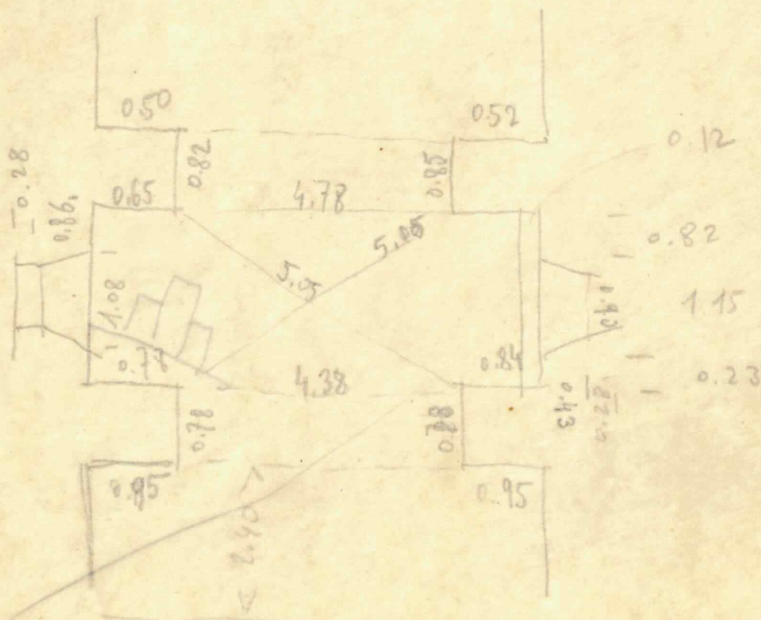
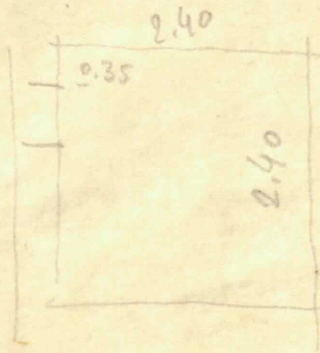

6.