

CHESTIONAR PRIVITOR LA MONUMENTELE ISTORICE

D. M. I.
ARHIVĂ
MONUMENTE ISTORICE
NR. FILĂ 1

(Acest chestionar se va completa și înainta cu adresă oficială pe numele: D-lui Președinte al Comisiunii Monumentelor Istorice, Administrația Casei Bisericii, în interval de două săptămâni dela ziua primirii lui).

Pentru fiecare biserică, indiferent de anul când a fost clădită, se va alcătui chestionar aparte.

Județul Vâlcea
Comuna Sîngesti
Căminul Sîngesti

1) Felul monumentului.

Numele și hramul.

Mănăstire
Schit
Biserică parohială
Biserici filiale

Mănăstire - Hr. Sf. Alina

(Pentru fiecare biserică filială se va face chestionar aparte).

2) E de zid sau de lemn? E drept-unghiulară sau cu sănuri?

E de zid cu sănuri în dreptul stîncii.

3) Care e anul de fondare și numele ctitorilor? (Se va da numele ctitorilor de pe pisanie pomelnice și portrete ctitorești).

1696.
Șitori: Const. Bazarab, Maria Kati Bazarab, Elena Doamna

4 acti.

4) Ce inscripții de fondare, săpate în piatră și lemn, sau zugrăvite sunt? (pe cât se pot descifra).

Nu se găsesc biserici, fiind veche.

5) Ce clădiri sau ziduri sunt pe lângă biserică și ce vechime au?

Sunt un rând de case în partea de N. E. a bisericii din timpul lui Constantin Basarab de cetate și biserica a fost zidită și în timpul de față sunt complet ruinate. Nu suspere de ziduri din cauza lipsei de acoperis.

6) Are biserică pridvor cu stâlpi înflorați și chenare împodobite la uși și ferestre?

Nu are

7) Are pietre de morminte vechi? Ce inscripții au? (pe cât se pot citi).

Nu are

8) Zugrăvelite sunt vechi sau noi? Pedinașara bisericii sunt zugrăveli?

Sunt noi. Pe dinașara sunt.

9) Tâmpla e de zid sau de lemn? Ce vechime are? E frumos împodobită?

De lemn de la 1696. E frumos împodobită.

10) Câte strane vechi și sfesnice de lemn sculptate sunt?

Nu sunt

11) Inventariul icoanelor vechi de la tâmplă și din biserică, chiar a celor scoase din uz, cu arătarea inscripțiilor ce au, și numele sfinților ce reprezintă.

Nu are inventar pentru icoane vechi etc.



12) Inventarul candelelor, sădelnițelor, discurilor, ripidelor, chivoturilor, crucilor de lemn ferecate, pastalelor, potirelor, și al întregii argintării vechi, precum și al candelabrelor vechi, (indicându-se inscripțiile ce au pe cât se pot celi).

Nu

13) Inventariul vestmintelor vechi, chiar a celor scoase din uz.

Nu sînt vestimente vechi

14) Ce pomelnice vechi, manuscripte sau documente sunt? (Inventarul lor).

Nu sunt

15) Inventarul cărților vechi de slujbă, cu arătarea titlurilor lor.

Cărțile vechi nu sunt și
te găsești cărți noi.

16) Ce clopote vechi sunt și ce inscripții au?

Sunt două clopote vechi
înseși și au inscripții.

17) Când s'a făcut ultima reparație mare a bisericii; s'a păstrat ce era vechi?

Se început de la 1913 și se sfârșit
la 1916 Januarie 17. Se păstrat
forma.

18) Ce legende istorice se povestesc despre acest sfânt locaș?

Nu este nici o legendă istorică.

19) Ce lucruri istorice sunt prin prejur?: palate domnești, case boeresti, cule, case vechi țărănești, câmpuri de luptă, cruci de piatră mari (cu inscripția pe cât se poate descifra).

Nu sunt de cât casele
păstrate la 5 de mii ani.

Semnătura Parohului (Superiorului), Preot Paroh Petre Clăvescu

Sigiliul Bisericii (Mănăstirii)

Manastirea Mamul. Jrd. Valces

Sungesti Stenesti

Biz. Sf. Nicolae de zid cu pomeni, schitule de zid -
Situata la 5 km. de gara Stufesti of. Partea Dragasani-

Cestianuvel 1921, orote anul fondarii 1696 -
Anuvel C.B. 1909 orote anul fondarii 1622-1696.
" " Metropolia Oltenia " " " 1696.

Belevu are fotografi are. Publicate in Buletinul
Comis. Mon. Istoric, "Evolutia Arhitecturii in Muntenia
si Oltenia Vol. IV² Iasurere completa. —



1236.

23 Febr.

43-13-922

Domni Bărbulescu civitate
com. Sucești - Vâlcea

În urma cererii nr. 903 și a celorlalți
locuitori din com. am intervenit la
Pref. jud. Vâlcea pentru a întehnița
chitile și clădirile meu meu meu
sav. active locale și al cărei
câștiguri și anexa în copie.
În consecință vă rugăm a
vă adresa do direct Prefecturii
și Ministerului de interne af.
pentru satisfacerea mea sau a
oră o altă întehnițare localului.

R

D. M. I.
ARHIVA
MONUMENTE ISTORICE
NR. FILA 4

J. S.

COMISIUNEA MONUMENTELOR ISTORICE

Sedinta nr 11 feb

Se conuierne
respunzator
petitionarilor
Can-va fr
nuzet q n
adres - Prefecturii
pentru catifacem
Arera - la van
e da o alta
intabulari sau
lo caluq

REGISTRATURA
1908
19 SEP 1908
COMISIUNEA MONUMENTELOR ISTORICE
MINISTERUL ASTRUCUTIUNII SI TURISMULUI

se haru

902

et.

11 Prefectura Vâlcea.

Amem onoare a nã ruga
sã lieneviti a ne comunica
dacã prefectura judetului
Vâlcea ~~nu are onor~~
revoie de chiriile si
clãdirile dela Man. Mann
din acel judet ^{restaurat la omnia} pentru ^{nostra}
administratie p cealã etc.
In acest caz. C. M. I
au si dispusa sã ni le
pre la dispozitie cu conditia
de a nã insãcina eu
cu terminarea celor necesare
in interior si asigurarea
intretinerii clãdirilor.

P. S-D.

N. 1221

3 JOM

Ministerul Căminilor și Artelor

Aveam onorare a va înainta pentru cheltuielile făcute cu lucrările executate în compania anilor 1921-22 la casele Fortea nr. 1111, jud. Vâlcea, următoarele acte însoțite de proces-verbal de recepție și planuri: 216 858 80

O situație generală cu suma de lei ~~220.139.40~~ și care s-a dezvoltat în două;

1) între situație de lei 171.000 ^{3.20} care justifică ordonanțele nr. 5663/921 și 10437/922 ambele de câte 85.500. emise pe numele șefului Arhitect I. Traianescu 45 855.60

2) între situație de lei ~~49137.20~~ care suma va merge să bunc voită a dispune și a ordonanțele pe numele șefului Gh. Petrescu, antreprenor care a executat lucrările supra și se va returna + garanție de 6% ^{pagi la recepția definitivă} la întregă valoare a lucrării 216 858.80

~~220.139.40~~, percepuți se

și totuși legată la suma de lei 49137.20 45 855.60

Suma de lei ~~49137.20~~ urmează a se plăti din creditul cerut cu ocheșu Comitetului nostru nr. 963/922.

Or

1.57

7129140
165
2016270



MINISTERUL CULTELOR ȘI ARTELOR
COMISIUNEA MONUMENTELOR ISTORICE

No. 902/C.M.I.

D. N. I.
ARHIVA
MONUMENTE ISTORICE
NR. FILA 8

Schauer

DOMNULE P R E F E C T,

*restaurat de
C.M.I.*

Avem onoare a vă ruga să binevoiți a ne co-
munica dacă prefectura județului Vâlcea ~~nu are~~
nevoie de chiliile și clădirile dela Mănăstirea Mamu
din acel județ pentru ^{serviciile administrative locale și școl} administrație școlară etc.

ca Prefectur

În acest caz Comisiunea Monumentelor Istorice
ar fi dispusă să vi le pue la dispoziție cu condiția
de a vă însărcina cu terminarea celor necesare în
interior și a asigura întreținerea clădirilor.

PRESEDINTE,

SECRETAR-DIRECTOR,

Domniei-Sale

Domnului P R E F E C T al Jud. Vâlcea

arșă și a devenit pradă furtușilor, cari, acum
stăruiesc în el, fără greutate.

Aprinse fără nici o legătură între ele, zidurile se odinioară
fuseseră făcute cu atâta măiestrie și de o grumăsete unitoare,
n-au mai putut rezista și într-o lungă zi, s-au prăbușit.
Putea să miază zi, s-au ales o călăuză, deoarece se
au văzut că s'au dăruit înăuntru, fără a avea
nicio de reparată. Cu timpul, văzându-se că și
zidurile s'au mai aruncat câte o dată pe loc, căci astfel și
ploua înăuntru. Astfel această parte, a putut să mai
dăruie până în zilele de față. Dacă și partea cea laltă
s'ar arde, ar fi avut nici un șansă, ar fi putut
trăi până în ziua de față, și mănăstirea ar fi avut
același aspect de odinioară.

Între aceste împrejurări a fost vizită mănăstirea,
care, mulțumită Statului și episcopului, a fost repara-
tă de mai multe ori până acum și astfel s'au putut men-
ține starea de odinioară.



De pe la anul 1910 sau 1911 data de la care terenul n'a
mai fost arendat arendasilor și oamenilor, partea din
arșă rămânând în pământ, a fost pusă în par-
șină până azi, când mulțumită Comisiei, însăși-
năți cu menținerea și îngrijirea monumentelor, istorice
și luat măsuri pentru repararea exterioară și rămasitei
înveștindu-se înăuntru. La fel, mulțumită Dnului Architect
Dnului Arhiepiscopului, cari după calcule făcute, au găsit
că mai peisoresc o mică sumă. În loc, ca această sumă
să fie aruncată în buzniarele de Jos, cum fac mulți
alții, au luat măsuri să se (separe) timp și interiorul.

Deci, mulțumită marilor oameni ce fondăza Comisia
Monumentelor Istorice, pe cari îi considerăm și chiar ma-
rită mamele de urmasi ai marelui domnitor și cari meri-
tă să și fie locuți totată de preducători, ca Preducătorul Comi-
tului Blăncovenilor, participa și a deșăpat ca prin minune, și
mulțumită reparatimilor și s'au făcut până în prezent, ne
arăta cât de grumos și stete acelui șant locas între
zidurile sfiduri.

Doamne! Ooare, unde mai putem găsi sumele
necesare pentru complectarea reparatimilor,
Căci în starea care se află azi, desi parte mulțumitoare
pentru noi, dar nu poate fi locuită. Lăsată cum
se află, adică ne terminată de reparat și desi ne
locuim, iarăși n'a servit ca locuință a pasărilor ce
se ascund de lumină și acuzătoarea șerpilor...

J. Yarus Va vesty baleriu pe langa ea si fuste to
locul. Coare? Si usami gas in aceasta kara, omu
care va ne faca acuth vine of pe pari va. Jntem unu
in scandul pelor se au aduso in pumosa mare de
Gubreaptale deamne pafi spre noi.

Juratator M. Andrei
Preot Petre Stanescu
Primar C. Dinu
Notar G. [unclear]
Secretar S. [unclear]

Seful Postului
Sunt Sautar [unclear]
[unclear]

[unclear]
[unclear]

[unclear]
[unclear]
[unclear]
[unclear]

[unclear]
[unclear]
[unclear]
[unclear]
[unclear]
[unclear]

[unclear]
[unclear]
[unclear]
[unclear]
[unclear]
[unclear]
[unclear]
[unclear]
[unclear]

[Faint, illegible text at the bottom of the page]



Proces-Verbal

Sibiu - Zi 20 decembrie 1922.

Sulesemnat Alex Referendaru, arhitect al Comisiei Monumentelor Istorice, delegat cu adresa 182.697/922 si dl. N. Vomociu presedintele comisiei interonare al Comunei Lungesti jud. Balcea, asistat de catre dl. Gh. Petrescu anteprenorul lucrarilor, cercetand la fata locului, lucrarile de restaurare executate de catre oia sub dirijarea dlui Arhitect J. Troianu fostul Arhitect al Comisiei Monumentelor Istorice, la Casele manastiresti a fostei manastiri Mamuc procedand la verificarea si receptia lucrarilor am constatat urmatoarele:

1) Lucrarea sa executat conform de vizului, cu urmatoarele descrieri.

- a) Sarpanta este de stefor in loc de brad, formata din grinzi solide, talpi si caproni inclestati triunghi la varf, caproni la distanta de 1 m. s.c.m.
- b) Cosurile pe acoperisi si in pod netencuite.
- c) La zidul din curte in fata boltilor o fisura verticala de 3 la 4 milimetri pe o lungime circa 1.50.
- d) Scările au vanguarda vechi de stefor, iar treptele si contra treptele de brad. cele l'ante lucrari sunt in conformitate cu de vizul aprobat si cu situatia definitiva, afara de mici cofituri de tencueli ivite la baza stălpilor, arcadei, in curte si exterior si la soclu in genere din cauza inghetului si a umezeii, lucrarile sunt acceptabile si se poate declara receptionate definitiv pentru achitarea si descurarea.

Făcut in trei exemplare in com. Lungesti jud. Balcea

Arhitect

Alex Referendaru

Anteprenor

Gh. Troianu



Presedintele
Comis. Intern.
N. Vomociu



No. curent



| DIMENSIUNI | | | CUBURI suprafete sau greutate | | | Prețul unitar | S U M A | | | |
|------------|--------|----------|----------------------------------|----------|--------|------------------|------------|----|-------|----|
| Lungimi | Lățimi | Înălțimi | Auxi- liare | Parțiale | TOTALE | Lei B. | Pe articol | | TOTAL | |
| | | | | | | | Lei | B. | Lei | B. |

Oferta

D.M.I.
ARHIVA
MONUMENTE-ISTORICE
NR. FILA 76

Sub semnatura antreprenor
 Sh. Petrescu din Timisoara jud. Gorj
 ma angajez a esecuta lucrările de
 Tătură în Holz și de reparatim pentru casele
 Atini Maria Com. Lengessci jud. Tulcea
 cu materiale și omali miei. Lucrările
 începând în luna anulului 1921 și Ter-
 minându-se în anul 1922. cu nominare
 de preturi:

- 1) Acquisiția de simonizi cu lemnaie noua
 de brad și stejar, leatun și suta patruzeci
 pe trei rânduri, tablă lungă cosuri
 metru pătrat măsurat pe partea de una
 suta cincizeci.
- 2) Refacerea cosurilor în nou cu cără-
 mică nouă pret pe bucata lipatură suta
- 3) Jilărie de cărămidă cu var alb și
 tesuta cu sicorment cu cărămidă nouă
 și veche aleasă în jilăurile darămate
 pret pe metru alb lipatură suta
- 4) Tătură simplă caprină tesatura și
 praturilor și facerea cehinșurilor
 metru pătrat lei cincizeci spre jec.
- 5) Refacerea ardaului cu stâlpi noi
 și cu arcade noi pret pe metru lină
 lei două suta cincizeci jeci.
- 6) Tăvăn cu sifci solbite pret pe metru
 pătrat lei cincizeci jeci.
- 7) Tăvănala cu sifci vechi cu moluf
 la cerdace pret pe metru pătrat
 lei jeci.
- 8) Legatură de lemn peste arcadele bolț.
 lei pret pe bucata lei două jeci.

De reportat >

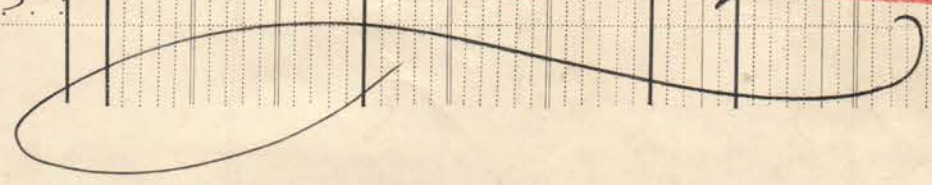

43-13-94

Referat N°

18 Iulie 1922

MINISTERUL INSTRUCTIUNII SI CULTELOR
COMISIUNEA MONUMENTELOR ISTORICE
N° 00695 * 27 JUL 1922
REGISTRATURA

D.M.I.
ARHIVA
MONUMENTE ISTORICE
NR. FILA 15

20 Iulie
La Com. Man. Ist. - din
ca refer. la

Damian Preredinte,

Am onora să vă înaintez situația definitivă a lucrărilor de restaurare executate în anii 1921-22 la casele fortei nr. Mann - man. istoric - din comuna Lungoti jud. Valcea. -

Gen. arh. Repundam
pe a p. cu înțelegere
și înțelepciune
N. G. G. G.

Acordată lucrare s'a executat pe baza dispozitiei aprobate de lei 170.278.46 din 2 Febr. 1920 - ; cum însă lucrarea s'a început în toamna anului 1921 și s'a terminat în vara a.c., la încheierea lucrării au avut onora să atrag atenția onor. C.M.I. prin referatul N° 2027 din 8 Martie 1922 - care aple la dosarul onor. sub. Cam. tehnice - că va veni în spor de circa 30% față de preturile din dispoz. aprobată ceea ce ar ridica costul lucrărilor la aproximativ :

- 1- Valoarea disp. aprob. de lei 170.278.46
 - 2- Sporul de 30% " " 51.083.54
- 221.362.-

onor sub cam. tehnică aprobând acest referat, au început lucrările a căror valoare - după cum rezultă din alăturata situație definitivă gl. - se ridică la suma de lei 220.139.40.

Pentru-că în anul 1921 s'a repartizat în tabloul lucrărilor numai suma de lei 171.000.- pentru acordată lucrare au diuzat situația definitivă gl. după cum urmează :

D. Sall
D. lei Preredinte al cam. man. ist.

1- Situațiunea definitivă parțială
 N^o 1 în sumă de lei 171.002.20
 Justificând autorizațiile de plată:
 N^o 5663/921 de lei — 85.500.—
 N^o 10437/922 „ „ — 85.500.—
 Total. 171.000.—

2- Situațiunea definitivă parțială
 N^o 2 în sumă de lei 49.137.20
 În sumând totalul st. def. gle de lei 220.139.40

Sauă se examinează preturile din
 analiza de preturi anexată dosrului
 aprobat n^o 1466 și anume în ana-
 liza preturile pictei din 1921-22
 și să se vadă că preturile din situația
 definitivă sunt inferore acestora;
 deci, costul lucrărilor nu a
 crescut din această cauză ci din
 cantitățile executate, întru-cât
 din 1920 cauză să facut dosrul
 n^o 1466 în 1922 cauză să execu-
 tat lucrarea — de ore-ce în 1921
 să facut numai aprovizionari
 de materiale — clădirea restaurată
 a continuat să se ruineze, pră-
 bușindure așperime și adată cu
 el fidurile interioare și lesile. —

Deci, venry să li ne varti
 a dispune ordonanțarea restului
 de lei 49.137.20 spre a-l achita
 celn în drept, lucrarea fiind
 terminată în limita programului
 iar restul lucrărilor machitab.

Acum, localul este restaurat
 în vechia lui alcătuire, fidarea
 cauzată dată și înveltoarea complet
 făcută din nou. —

Locuștii locali, n^o-anexat
 mat drinta ca această clădire

Să se completeze în interior de către autoritățile respective - cu aprobarea cons. @. M. J. - spre a se folosi pentru local de noala, primărie, liceu, infirmerie, fondațiune, etc. -

Ar mai fi necesar ca Fidăria pînă la debitul din fală absenței d'arupă carora există un număr de case cu pridvor, să se încearcă provizoriu cu noala spre a scăpa de ruină, ceea ce ar necesita aproximativ 30.000 lei. -

adaosă cu anuarta anexez următoarele acte:

1. Situațiunea definitivă glă în sumă de lei 220.139.40 dimprenă cu planurile de execuție într-un singur exemplar. -
2. Situațiunea parțială N^o 1 în sumă de lei 171.002.20 în dublu exemplar dimprenă cu procese verbal de recepție provizorie -
3. Situațiunea definitivă parțială N^o 2 în sumă de lei 49.137.20 în dublu exemplar dimprenă cu procesul-verbal de recepție provizorie. -
4. desoful N^o 1 de lei 170.278.46 din 2 Febr. 96 dimprenă cu planul - relevu, analiza de pretent și aperta antreprenorului. -
5. Oficiul cu descripțiile referitoare la această lucrare. -

Vă rog să bine-vorți a dispune utilizarea și recepționarea lucrărilor într-un cat această lucrare de restaurare merită această atențiune, prin îngrijirea și a dat să se fi reabursă în vechea sa aleatură.

Arhitect
Gand. Zafanescu



43-13-922

Referat N^o 2493.

28 April 1922

MINISTERUL INSTRUCTIUNII SI CULTELOR
COMISIUNEA MONUMENTELOR ISTORICE
N^o 00367 * 1 L.M.A.I. 1922
REGISTRATURA

D.M.I.
ARHIVA
MONUMENTE ISTORICE
NR. FILA 16

Memoriu

Dumnele Președinte,



Cu privire la lucrările de conser-
vare și consolidare de la chiliile fostei
M^o Manu - comuna Lungesti jud. Valcea.
Am sursele să vă aduc la cunoștință că
lucrările sunt în curs de executare și
se urmează cu activitate.

10 Iulie 1922
Suma de lei 220.000
a fost redusă la lei 171.000
din cauza lipsei de bani.
In anul 1922 nu s'a
putut pune nimic
la tablou pentru lucrările
Manu.

Pentru această lucrare s'a ordonan-
tat suma prevăzută la tabloul lucrărilor
în anul 1921 de lei 171.000 pe baza dispozitiei
aprobată în data de 2 febr. 1920.

Cum lucrările s'au început în 1921
când s'a ordonat suma de lei 171.000
și cum urmează să se continue în acest an,
sum. Ca urmare a tencușii a Cam. Man. Ist. -
prin repetiția pusă pe temelul din alaturat
N^o 70/21 - ca urmare la repe-
ratul meu N^o 2017/21 de pe verso -
a apărut că s'a treacă la tablou suma
de lei 220.000 deci cu un spor de lei
49.000 - sumă ce ar urma să se
treacă la tabloul din anul acesta, de
ore - ce din 1920 și până în prezent aceste
chilii s'au ruinat și mai mult deci
va necesita o cheltuială mai mare pentru
aducerea lor în bună stare de conservare.

cu o anexă

M. I. I.

Vă rog dar, Dumnele Președinte
să li se - vată a dispune trecerea pe tabloul
anului curent a sumei de lei 49.000 pt.
această lucrare.

Arhitect,
Fou D. Traianescu

Salut
Dumnele Președinte al cam. man. istorice.

Referat N. 2017
18 Martie 1921

In referinta la acordul incheiat
cu onoare si va avea la
construc. ca. fortificatiilor
cesarii pentru dispozitiile de la
cheliile fortei N. 1. Mar. V. de
nevoada sa se gratuit de
altre stat, urmasoara ca sa
se execute prevederile din
Servizul N. 1 auent la
doar, materialele proce-
nandu-se din convert, iar
lucrariile exterioare prevo-
zute in Servizul N. 1 sa
se execute din fonderile
Comis. Monum. Istoric, pre-
vozandu-se la tabloul de
lucrar. pe exercitiul 1921-22
suma din Serviz de lei 1.500.000
sporita cu diferenta de preturi
actuale circa de optzeci
ar da un total pentru aceste
lucrari de lei 200.000-

CONSILIUL MUNICIPAL AL IAHNITZ
Sec. 2
18 Martie 1921

(docea suti doia pei de nui)
Dupa declaratia locu-
torilor lucrariile interioare
se vor face de Comitetul
instituit in Comuna pentru
aceste lucrari si fonderia
localului, dupa cum se
arata in raportul N. 1630 din
2 Februarie 1921, anexat la dosar

ARHIVA
MONUMENTE ISTORICE
NR. FILA 12

Arhitect.
J. Traian
Comisia Tehnica

Este de piron in acesta suma
de 220000 lei si se trece
in tabloul lucrarilor in
Campania 1921 - Remanind
ca de de executate din lucrariile
de ordinul N. 1, cele care vor
corespunde sumelor ce se
vor acorda prin tabloul
anului 1921
14 Martie 1921
C. Traian

Scola Lice

Strada Trăist

49

MINISTERUL INSTRUCTIUNII ȘI CULTELOR
COMISIUNEA MONUMENTELOR ISTORICE
№ 00070 * 21 FEB. 1921
REGISTRATURA

4 Februarie 1921

St. Traianu
La refer
Dreșcu
Către
Comisiunea Monumentelor Ist. și
București

În referința scrisorii № 2211/1920 în care
am scris, că ora a probat să își
cumpere din terit. în număr de 38^{me}
din sădina de sare pentru
and Mănăstirea Homs. - No-ut Com.
ca de drept dacă mai are
de apel mutual. -

Șeful Secției
Ingenier Ștefan

1921

-5-



Județul Vâlcea
,
Mănăstirea Mamuc
(Lungești)

No 434



Administrația Casei Districtului

Având în vedere adresa cu anexa
a Protocolului Județului - Valcea, din care
rezultă că Protocolul nr. 10 a dat
naștere pentru dăruirea unei porțiuni
afectate în anul 1911. Mei. Mamei, fapt
ce rezultă din Procesul-Verbal încheiat
de G. M. Traianescu, asistat de autoritățile
locale, anexa la adresa noastră
No. 10.) - vă rugăm să bine vă
dispune să se facă cercetare și să se
stabilă care este donatorul acestei porțiuni
care trebuie pedepsit conform legii.

Președintele

Secritar

Oficiu No

MINISTERUL INSTRUCTIUNII SI CULTELOR
COMISIUNEA MONUMENTELOR ISTORICE
No 00448 * 31 DEC. 1919
REGISTRATURA

Stn. Prefect
al Județului
Vâlcea.

Fina

Comisiunea Monumentelor Istorice
fiind informată ce se instruzionează
materialul din chitulele fotei
Mănăstiri. Mămurul care s-au scapat
anul acesta, vă rugăm să-bine
voti a dispune de se instrui o
gândi-pentru plata aceluia
material

Președintele

Secretar

D. I. I. V. A.
ARHIVA
MONUMENTE ISTORICE
NR. FILA 20

România

Primăria Comunei
La Mungestiu
Jud. Vâlcea
No 2124.
1919 Septembrie 25.



Comunitate Trezidinte,

Potrivit dispozitiunilor decretului lege
No 3229/1919 publicat in Monitorul Oficial No 29/1919

Sau asupra a raportorului caei chiliei
de la Manastirea Maum din aceasta
Comuna gidita de Constantiu Bran-
coveanu, despre care trateaza o
oficiala Dmnei Voastre No 150/1919 or-
donator Parohului acestei Comune.

6 Oct. 1919.

Sui Arch.

Sef, cu rug.

mintea de a

a a lua in

Considerare

si a casti adresa

cu privilejiul

faceri aratari

cu care a fost

inscris in

Comisiunea

Prezinta

Si

dupa ce s-a in primire de seful
scolului si s-a luata Stăruitoare
lor fapt arcedrasii. Motocescu care tinea cu
arcedrasii noștra Gatului Maum din Mungestiu
Anunciu, sa predat sa predate s-a îngru-
pina si sapranesheres paduraruului si s-a
Constantiu N. Cabina Camerile si s-a sidi-
pile, avand parte din ele usi ferestre cu
flecte cu granuri, cercevele, pardoseala la camera
haleralet, acum lipsere complete
mente in intregime, nu mai exista: usi
cercevele granuri, scuturi, hodoanel de
parcau. Un apartament de sidi ce era
cu care a fost alipit in partea de miază zi a zidirii
in care arcedrasii paseri inchisi si in
inscris in
30-40 ani.

Numarul padurarii sunt hinc informati
caei chiaz dounel personal a sustinas
dar sa mai raporteze in cuprinsu fide-
cati pe foaia dorsi de icale. Intre aceste
si un arcedrasii Dumitru N. Parvulescu

Comuni
Comuni Trezidinte, al Comisiei M. Istoriei
Bucuresti

1. usi de la chilii pe cari acolo le are asezate
la casa sa. —

Dupe cum se prezinta azi, credele chilii de aceli
moment istoric sunt un monument de
vartata de materialale ce a fost lunc de con-
structie etc. —

D'acum toate acestea, aducem la cunoasterea
Domnului Vostru, spre a dispune cele legale,
ne mai avand nici o supranuclere ci lasate
spre patria. —

Suntem de parere sa face o ancheta din
partea unui delegat al Vostru in vedea
puiaat spre a se gasi din lucrurile sustrase de
la acel monument si la d'nu A. J. Păruș ce
vedea usile si cerceta cum au devenit pro-
pietatea sa. —



Dr. G. G. G. G. G.

11 Oct 1919

Plus sub. Trajanu
impreună cu hârtiile
anterioare, spre a se vedea
la ancheta ce este un document
a sece la Maram.

W. G. G.

Referat

28 oct. 1919

Cercetand cazul la fata locului
am stabilit următoarele:

Pădurarul Constantin Catrina
declara că pe timpul ocupării
streine s'a luat de către locuitorii
material leunos de la chilile
păraute, ca un, fustie, luscumle
până să pōtă pōzița cipe anume,
materiale ce au fost aise în
timpul ernei... si că a mai
putut salva două un ce n'afle
în păstrare la el acasă.

Preotul paroh Stănescu a de-
clarat același lucru și că a salvat
o use ce n'afle în păstrare la el
acasă..

Spre a se evita pe viitor instruirea
materialelor de la partea dăruimă
cum și de la chilile păraute, am
chemat la fata locului autorități
locale, care și jandarmenii loc.

7.
cărora prin proces-verbal
se-a arătat obligația
de a supraveghea și
clădirilor parante de la
fașta M^{re} Mamu, cum
și de a cere în comuna
Sungesti și în satele învecinate
dacă mai pot găsi din ma-
terialele înstrăinate și a
raporta numele lor din-
vătă. —

Arhitect,

Fand. Traianescu

regal H. J. King



COMISIUNEA MONUMENTELOR ISTORICE

Sedința din 7 Nov - 1919

Se intervine pentru
aducerea materialului
la parhiz —
V. D.



Domnule Ministru,

N 62
1919 Martie 31

Pendinte de Comuna Lungesti, acest judet Pălca, ex lista mănăstirea "Banu" în jurul căruia, se mai află și niște chilii, locuite acum o jumătate de secol, de peste 40 mii, încăle fiind permutate dintr-o parte, chilile acestea compuse din vreo 10-15 camere, și au rămas cu desăvârșire, atât la lărgă, cât și la acoperș, rămânând numai zidurile de despărțire, și sunt construite din cărămidă.

De sigur că în aceste vremuri de restrițe, bugetul statului, destul de împovărat pentru nevoile scumpiei n.ș. patrii. - nu-i permite să înscrie un nou Capitol de câte va mii de Lei, pentru repararea acestor chilii - Societarii acestei bănci, au făcut marionete de generozitate și printre altele - cităm numai pe aceea, că înțelegând mersul critic al evenimentelor, au scoborât dobânda de 8%, pe când altele percep, dobânzi de 12% plus întârzierea de 2%.

Aceșii societarii în dorința de a nu se pierde zadarnic materialul și fânșea clădirilor chililor, de care ne ocupăm mai sus, neia impus să intervenim spre a se da băncii n.ș. autorizație și aprobare, ca din rămășițele acestor chilii în constând din cărămidă, să-și construiască un local al său propriu, pe terenul cu care a fost dotată, și se află în raza acestei Comune.

Pentru acest material, ne obligăm a plăti o sumă oarecare de bani, sau să se evedeze gratis, fiind în scop de utilitate publică -

Banca se obligă ea pe lângă camerele sale necesare, să mai construiască și altele care să serve, pentru intruniri populare, pentru o bibliotecă populară, pentru un magazin de consum și pentru o basă populară, care toate sunt atât de utile și necesare din localitate -

Idea societărilor este de sigur foarte bună, o aducem cu drept la înalta de cunoștință, rugându-vă să dispune să se evedeze băncii, citatele clădiri, pentru ea din materialul lor (cărămizi)

Stale
Dl. Ministru al Cultelor și Instrucțiunii publice

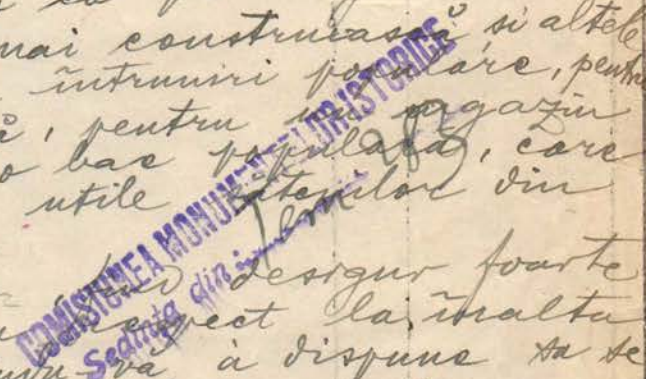

1.
săși construcască localul, atât mai sus-

În rugăm a crede, dl. Ministru, că o reparație pe loc a acestor șilii, este imposibilă, pe câtă vreme cedându-se băncii, se va ajuta o instituție care tinde la ridicarea economică și materială a sâtenilor.

Deaceia dl. Ministru, vă implorăm ajutor pentru realizarea dorinței noastre - în așteptarea unui răspuns favorabil, binevoitor și priinț a asigurarea despre înaltul respect ce vă conservăm.

Președinte, Rădulescu

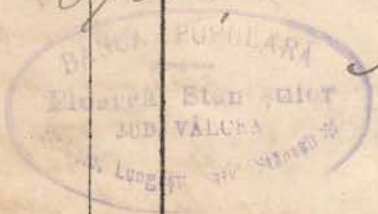

Contabil, Andreoneșcu

Copie după raportul Prea Cucernicului Protoiereu
al județului Vâlcea № 707/916 către Episcopia Râmnicu
Vulșevrin. —



Prea Sfintite Stăpâne

Respectos innapoeez anexele ordinului № 1494/919, cu
lămurirea că fostele chilii ale Mănăstirii Mamu sunt
o ruină; a mai rămas în picioare zidurile din partea
de miază-zi - casele stăreției -; și pentru ca să nu se strice
se cărămida în zadar, propun următoarele:

Să se alcătuescă un comitet din epitropia paro-
hiei Lungești, în plus eu primarul, învățătorul, pre-
ședintele și casierul băncii populare locale. Acest comi-
tet să aibe în sarcinarea a vinde cărămida cu prețul
ce va stabili; iar banii scoși să fie consemnați în fo-
rșul unei „Case Parohiale”. —

Soluția aceasta a fost acceptată de epitropia Bisericii;
de reprezentanții administrativi din localitate și ai
băncii populare, nemai lipsind de cât hotărârea onor
Casei Bisericii și a Sfintei Episcopii. —

Sunt al Prea Sfintiei Voastre supus servitor.

Protoiereu (ss.) Șt. Iacodoteanu

Pentru conformitate
Copist. Lerom. Parion Popescu



COMISIUNEA MONUMENTELOR HISTORICE
Sedinta din 9 Iem. 283

Administrația Casei Pădurilor
Serviciul Regiilor

11956*2 - APR 1920

MINISTERUL INSTRUCTIUNII ȘI CULTELOR
COMISIUNEA MONUMENTELOR ISTORICE
№ 00669 * 21 APR 1920
REGISTRATURA

*La Comisiunea
Dobrușa*

Domnule Președinte

D. M. I.
ARHIVA
MONUMENTE ISTORICE
NR. FILA 25

La adresa Dv. No. 410/920 avem onoare a răspunde că
în pădurile învecinate mănăstirii Manu Vâlcea numai avem
material de felul celui cerut de acea parohie.

Parte din materialul cerut, s'ar putea găsi însă
în parchetele exploatate în regie din pădurile Cernișoru
și Dobrușa, care se poate libera de șeful ocolului sil-
vic respectiv, în schimbul Recipisei de plată pretului
după tarif, ce se va depune la șeful aceluși ocol.

ADMINISTRATOR

COMISIUNEA MONUMENTELOR ISTORICE

Sedința din: *9 April 1920*

Serviciului Tehnic

*pentru a lua
cunoștință*

DIRECTOR

Amal Dumitrescu

Ving. Drăghicea

28/4/20

*Domnul arhitect Trajancu șu a
lucra cu*

D-sale

D-lui Președinte al Comisiunii Monumentelor Istorice din

U. Giura

Ministerul Cultelor și Instrucțiunii Publice

Referat

4 Sept. 1920

Sunt de parere să se
ceară la casa pădușilor
cautarea materialului
de pe alaturata listă
pe care se adăugă la
costul lucrării. —

cu listă
Jand. Hojau

Postarul
Comunei Lugere
Judetul Valcea

1920 August 31

D. N. L.
ARHIVA
MONUMENTE ISTORICE
NR. FILA 24

Ministerul Instructiunii si Cultelor
Comisiunea Monumentelor Istorice
No 01111 * 29 SEP. 1920
REGISTRATURA

Comunule Presedinte,

cu respect revin la raportul
nostru no 2124 din 25 Septembrie 1919, cu care
am comunicat caei din chilijile de la ho-
mastirea Manu, din aceasta Comuna
sindicate de la ceroda C. Brancescu sau
instruiat materiale ca: Caraimda leu
mari usi etc cari se gasesc din ele
la riscuri la curtea, la locuitorii d'oru
A. Poina din aceasta Comuna sunt
usi pusela casare locuit, caraimda
in zidaria casei etc - Am cerut aceasta
Comunule adresai d'oru no 150/1919 adre-
sata bovtului respectiv,

de atunci pana in prezent nu sa pro-
zantat la aceasta primarie nici un de-
legat din partea d'oru pentru
a merge sa vada cu noi ipre a vedea
si gasi din materiale care se dispoza.

La aceasta sa fi venit vre un om
delegat, nu a venit la primarie ipre

Comunule Presedinte al Monument. Istorice
Bucuresti.

29 Oct. 1920
Din trezoreria
com. a Post
delegat a merge
la fata locului
N. J. N.

1, a dispoză, în Ladne celor care au arătat
persoanele în cauză cu care s'au merge
impresionă să susțină cele arătate.

Acum informații căci au și venit din
subiectul războiului la haură populara
din această țară în urma unui
știri din a lui, poate că ~~nu~~ este în
așa în cererea de protecție la haură
N. Cădina care el însuși este cel care a
instruit din materiale fiind date de
ocolu silvic în supraîncherea sa.

Din nou comisiunea s'aua credeti că
urmăzător ca a cele persoane sasi în penalitate
reg. dispozati, întrun cât în prezent s'au
trecu cu rezolvare a cele probleme, afară
de lășerie, iar dacă nu lășerie mai de
a mijlo importante, iar dispozati.

Eu dacă va veni un om să lășerie
va găsi juste arătările noastre mă
obligă plăti 500 lei transportu și chel-
tuelike iar în caz că voi fi juste voi se
amuzăze la cele legale contra celor care
vor fi vinovați. - Nu am nici un interes
persoanal, dar nu vreau să se instruiască
din amătu ce aparține Statului.

Voi cere chiar o anchetă parlamentara
că, întrun cât arătarea mea. Nu insistă
cu asupra celor la care se găsesc materiale
cât asupra celor care le a dat sau instruit.

Nota S. Rădulescu



Notarul Comunei Lugojesti
Judo. Valcea

Dominici sale
Domnului Presedinte al
Municipiului Lugojesti

Nº 330 M. Culte
La Bucuresti



Scoala primară mixtă"

din
Comuna Fungesti.
Jud. Vâlcea.

No. 60
10 August 1919

MINISTERUL CULTELOR ȘI INSTRUCIUNII
ADMINISTRAȚIA CASEI BISERICII
No 31071 * 15 AUG 1919 *
REGISTRATURA

D. M. I.
ARHIVA
MONUMENTE ISTORICE
NR. FILA 26

CONTURI
5774
16 VIII

COMISIUNEA MONUMENTELOR ISTORICE

Sedința din: 19 Aug 1919

Vezi rezoluția din 22. VIII
de pe tem. 31307/1919
Stoianu

(1)

Domnule Ministere.

Având nevoie de un număr de
250-300 cărămizi pentru repara-
tării la școala primară din această
comună; fondurile necesare ne fiind
destul de suficiente pentru acoperirea
tuturor cheltuielilor de reparații,
vă rugăm, buni voitori, a ne aproba
acest număr de cărămizi din rezerva
dăruite ale vechilor școli dela
Mănăstirea Manu.

Primiti vă rog de la Ministru, argu-
mentarea actăscului meu respect.

Nota
Nu cunosc această
Mănăstire. Probabil
că trebuie să fie în
cuprinsul v. v. pa-
rochiei, al cărei nume
nu se știe.

COMISIUNEA MONUMENTELOR ISTORICE
Sediul din: Tem No 1

Diriginte,

Marieta Avram

Comuniile Sale

Domnului Ministru al Cultelor și Instruc. Publice
Casa Bisericii



CONTURI
5251.
20. VIII.

MINISTERUL CULTELOR ȘI ÎNSTRUCȚIUNII
ADMINISTRAȚIA CASEI BISERICII
№ 31125 * 15 AUG. 1919 *
REGISTRATURA

D. N. I.
ARHIVA
MONUMENTE ISTORICE
NR. FILA 97

№ 69

1919 Aug. 6

Domnule Administrator,

Vezi rezoluția de pe ieri
31307/1919.
Stoian

Pendințele de Comuna Lungesti, acest județ Vâlcea, există, Mănăstirea „Marmu” în jurul căreia, se mai află și niște chilii, locuite acum o jumătate de secol, de peste 40 mamei: Mamele fiind permutate aiurea, chiliile acestea compuse din vreo 10-15 camere s-au ruinat cu oclăvărșire atât la baza cât și la acoperiș rămânând numai zidurile de despărțire ce sunt construite din cărămidă —

COMISIUNEA MONUMENTELOR ISTORICE

Sedința din: 29 Aug 1919

De sigur că în aceste vremuri de restriște, județul, statului dăruiește de înproverat pentru nevoile sașiei noastre patrii — nu-i permite să înscrie un nou Capitol de câte-va mii de Lei pentru repararea acestor chilii —

COMISIUNEA MONUMENTELOR ISTORICE
Sedința din: 16 VIII

A. Tom No 9.

Societarii acestei băne, au făcut mari acte de generozitate și printre altele cităm numai pe acela că înțelegând mărul critic al evenimentelor au scoborât dobânda de 8%, pe când oarecând percepe dobânzi de 12% plus întârzierea de 2%.

Acești societari în dorința de a nu se pierde zadarnic materialul ce făcuse clădirile chiliilor de care ne ocupăm și mai sus, ne-a impus se întor venim spre a se da bănei noastre autorizatie ca din rămășițele acestor chilii — Conștând din cămărașă, să-și construiască un local al său propriu pe terenul ce a cumpărat în acest scop, ce se află situat în raza acestei Comune.

P. 16. VIII
La Conturi
G. J. Ionescu

Pentru acest material, ne obligăm a plăti o sumă oarecare de bani, sau să ni se cedeze gratis, (gratis) fiind în scop de utilitate publică.

Banca se obligă cu pe lângă camerele sale necesare și mai construiască și altele care să serve; pentru întinșiri populare pentru o bibliotecă populară, pentru un magazin de Consum și pentru o libră populară care sunt atât de utile și terților din localitate.

Șeful Administrator al Casei Bisericești - Bucușești

Ordonanță
No 14844

Toate societărilor fiind desigur foarte bune și oduceri
cu respect la înalta D^e eumostintă rugărilor - voi a dispune
și să cedeză bătănie noastre, citățile cloi duri pentru eco din
materialul lor (Cărbunierii) să-și construiască
locul arătat mai sus.

Voi rugăm a Grede D^e Administratori să
reparati și pe loc a acestor chiri este imposibil
pe câțiva vreme. cedându-se bătănie se va
ajuta a instituție care ține la ridicarea economică
și materială a țărilor.

De aceea D^e Administratori voi implorăm
ajutor pentru realizarea dorinței noastre.

În așteptarea unui răspuns favorabil
Binevoiti să primi asigurarea despre înaltul
respect și vă conservăm.

Președinte Lit. Cătuș

Contabil J. J. J. J. J.

N^o 1630

3 Febr. 1920



Să se prezinte tabloul de
 lucrări numeratelor 170278.46.

N. Ghilic

Dumnezeu Arhitect-urf.

La tabloul din arhivă
 existent în 87219.06
 N. Gh.

Palatului aprobatăi Cam. Mun. Iași în
 sedința de la 7 Nov. 1919, am anchem să vă
 înaintez desofele și relieful planului parteru-
 lui, pentru lucrările de conservare de la
 Casele Staretici fostei M. n. Manu Jud. Valcea.

În desoful N^o 1 de lei 170278.46 s'au pu-
 raput lucrări necesare conservării: acoperime-
 lă nou, caunlidarea fidației deteriorate, rani;
 iar preburile - după cum se vede în analiza
 N^o 1 - s'au calculat în ipoteza că toate ma-
 terialele s'ar procura din comert, atât leu-
 rina sarpantei cât și riuștila fînd de brad.

În desoful N^o 2 de lei 87219.06 s'au
 puaput aceluși lucrări însă în ipoteza
 că tot materialul lemnos brut, s'ar pro-
 cura de către comuna Lungesti din pă-
 dinea Statului de la Strefesti - esenta Strefa-
 din care să se caupctianțe și riuștila de către
 comună. Pentru acastă lemnurie s'a
 intervenit la Min. d. Jansenii opea da cu-
 venita aprobare.

Deei, în acest caz ar fi o rducere de
 cost de aproape 50%. -

Rămâne ca autoritățile respective să
 aofeze la fondurile necesare pentru ame-
 najarea interioară a localului potrivit
 destinației. În respective și anume:

Drace

Selu' arhitect-urf al Cam. Mun. Iași

1. - Baua "Florea Stănescu"

Pentru 3 camere, latrina, scara la etaj
aripa stângă. -

2. - Primăria

Pentru 3 camere, latrina, scara la etaj
aripa stângă, alături de baie. -

3. - Secția de fondare

Pentru 5 camere la parter aripa stângă
sub Banca Primăriei. -

4. - Camelăria parohială.

Pentru 2-3 camere la parter aripa
dreaptă, în care să se vopsească o cameră
pentru păzirea localului. -

5. - Școala

Pentru înălțările de la etaj în parter
aripa dreaptă

6. - Infirmeria

Pentru 2 camere de la parter aripa
dreaptă. -

Împreună cu curtea exterioară spre răsărit
se va face de comună. -

Ar fi de recomandat ca în capul șantierului
a 2^a să se dispună taiea capurilor în timpul
zimei și să se transporte la șantier, spre a
se putea lucra în noaptea iar la vară când
se vor începe lucrările, autoperenul este
va angaja să atârne la punctul lucrării tot
materialul necesar, lucru și în noaptea. -

Arhitect,

Fou D. Traian

| No. curent | ARĂTAREA LUCRĂRILOR | Părți asemeni | DIMENSIUNI | | | CUBURI suprafețe sau greutate | | | Prețul | | SUMA | |
|------------|--|---------------|------------|--------|------------|----------------------------------|----------|--------|--------|--------------|-------|----------|
| | | | Lungimi | Lățimi | Înălțimi | Auxiliare | Parțiale | TOTALE | unitar | Pa. l. ticol | TOTAL | |
| | | | | | | | | | Lei | B. | Lei | B. |
| | Reportat | | | | | | | | | | | |
| 3-4,5,6 | Costul unui m.c. Zidărie sub streșină, balile dărămușate, stalpi, soclu, cuprins înlocuirea corămurilor putrede, ciubucăria, țevuciuța. | | | | | | | | | | | |
| | a) - Dărămușarea zidăriei - ore lucrătoare | | | | | 2 | | 4.- | | 8.- | | |
| | b) - Zidăria cu corămură de nouă mortar de var alb + ciment | | | | me. | 1 | | | | 315.40 | | |
| | c) - Țevuciuțul exterior | | | | sup. | 2 | | 11.40 | | 22.80 | | |
| | | | | | | | | | | 346.20 | | |
| | Beneficiu, speze, șchele | | | | | | 15% | | | 51.90 | | |
| | | | | | | | | | | Total lei | | 398.10 |
| 7 | Consolidarea cerdacilor cuprins înlocuirea stălpilor de stejar în restul lemniei putrede, profilatul stălpilor, ripenitul, țevuciuțul arcadelor, tipare, parapețul profilat. Prețul pe metru liniar. | | | | | | | | | | | |
| | Costul unui m.c. stejar arșat în lucru | | | | | | | | | | | |
| | a - Lemnul - cuprins în cherestea | | | | m.c. | 1.100 | | 70.- | | 770.- | | |
| | b - Cue | | | | 14gr. | 3 | | 8.- | | 24.- | | |
| | c - Manopera | | | | ore sulger | 12 | | 5.- | | 60.- | | |
| | | | | | " apuror | 10 | | 3.- | | 30.- | | |
| | | | | | | | | | | Total lei | | 884.- |
| | Costul pe m.f. a țevuciuței, cuprins ripenitul, tiparele. Lemnărie. | | | | | | | | | | | |
| | a - Mortar | | | | m.c. | 0.045 | | 248.- | | 11.15 | | |
| | b - Manopera țevuciuței și ripenitul ore zidărie | | | | | 2 | | 4.- | | 8.- | | |
| | | | | | " apuror | 1 | | 2.- | | 2.- | | |
| | c - Sipi | | | | m.c. | 0.015 | | 600.- | | 9.- | | |
| | d - Cue | | | | " | 0.200 | | 14.- | | 2.80 | | |
| | e - Tipare profilate | | | | " | 0.010 | | 600.- | | 6.- | | |
| | f - Lemnul de stejar | | | | " | 0.153 | | 884.- | | 135.25 | | |
| | | | | | | | | | | 174.20 | | |
| | Beneficiu - speze - șchele | | | | | | 15% | | | 26.60 | | |
| | | | | | | | | | | Total lei | | 200.30 |
| | | | | | | | | | | | | (200.30) |

ARHIVA
MONUMENTE ISTORICE
NR. FILA 41

38
19
57

16
15
80

39.2
19.1
57.3

135
157.20

880
40
35200

112000

De reportat

Referat
28 oct. 1919

D.M.I.
ARHIVA
MONUMENTE ISTORICE
NR. FILA 36

Cercetand capul la fata locului
am constatat urmatoarele, con-
semnate in alaturatul pro-
ces-verbal semnat de auto-
ritatile locale in dnu care
in referatul referat :

1. In luna aug. a.c. s'a pra-
bunt partea cladirii de la
etaj ce vine de-aupra
baltilor de la intrare in
canta locului. - din cauza
daramarii acoperimului
putrefit no zidarii slabita
de plai. -
2. Din aceste materiale nu
s'a intrairat nimic
3. Autoritatile locale au
declarat ca in cap caud
Com. M. Totine ar aproba
reparatia intregi cla-
diri, ar contribui fie-
care in raport de a li
se refera incaperi pentru
a se putea stränge la
un loc toate serviciile
pendinte de comuna Lun-
gesti ca : primaria
banca "Flora Stănescilor"
Sectia de fondamni, infir-
meria, atelier .. etc
in cuprinsul celor 30 de ca-
mere al cladirii vechi
parazite. -
4. Pentru papa materialului
pana la noua dispozitie,
s'a lasat in grija fonda-
menii locale. -

S'ar putea interveni la
unilateral de domeniul
sa aprobe luarea in
teratului leunos de
dunle statului, cum n-
neceser pentru n'udri.

Aceste materiale se
procura in timpul urle
curente, urmand ca
primaria sa se incea
reparatiunea. -

Pana atunci - in cap
aprobare - se pot face n-
dile n' intocmii dintr-un
de catre serviciul de ar-
itectura al C. M. J. ; iar
autoritatilor comunale
din Lungesti li se pot ce
sa arde sumele cu cari
sunt dispuse sa contribuie
n' anume banca Filca
stabililor n' Comuna Lun-
gesti. -

regul. *[Signature]* arhitect,
Fond. Zapre

COMISIUNEA MONUMENTELOR ISTORICE
Sedinta din 27.10.1919

Se ia act. Se va
serviciul de arhitectur
a face studiul necesar
in vederea campaniei de
primarii. Se va comunica mai
autoritat. Bl. locale re-

Pentru inlesnirea lucrarilor
de reparatiuni la aceasta clădire
stränge fonduri n' materiale
VA

Banca Populară
«Floarea Stăneștilor»
Com. Lungesti
- Jud. Vâlcea.

N^o 58 -
1918. Decembrie 29 st. v.

MINISTERUL INSTRUCTIUNII ȘI CULTELOR
COMISIUNEA MONUMENTELOR ISTORICE
REGISTRATURA
29.3.1919

MINISTERUL CULTELOR ȘI INSTRUCTIUNII
ADMINISTRATIA CASEI BISERICII
No. 22948 # 23 JAN 1919 #
REGISTRATURA

CONTUR
No. 608
25.1.

La Comisiune
Prezintă

La Onor. Comisiune
a Monumentelor
Istorice

Domnule Ministru,

Pendinte de comuna Lungesti, acest județ Vâlcea, există mănăstirea «Mamu», în jurul căreia, se mai află și niște chilii, locuite acum o jumătate de secol, de peste 40 de mări (Călugărite); mările fiind permutate aiurea, chilii acestea - compuse din vre'o 10-15 camere, erau ruinat eu desăvârșire, atât la bayă (temelie), cât și la acoperis, rămânând numai zidurile de despărțire, care sunt construite din cărămidă.

ARHIVA
MONUMENTE ISTORICE
NR. FILA 38

De sigur, că în aceste vremuri de restriște, bugetul statului, destul de împovărat pentru nevoile scumpei noastre patrii... - nu-i permite să înscrie un nou capitol de câte-va mii de lei, pentru reparatia acestor chilii.

Societarii băncii noastre, au făcut mari acte de generozitate și prietenie... - cităm numai pe acela, că înțelegând mersul critic al evenimentelor au scoborât dobânda la 6%, pe când altele percep. dobânzi de 12%, plus întârzieri de 2%.

Aceas societarii, în dorința d'ea nu se perde zadarnic materialul făurcă clădirile chiliilor, de care ne ocupăm mai sus, ne-a impus să intereseze spre a se da băncii noastre autorizație, ca din rămășițele acestor chilii - făcând din cărămidă - să-și construească un local al său propriu, pe terenul despărțat în acest scop, situat în raza acestei comune.

Pentru acest material, ne obligăm a plăti o sumă oarecare de lei sau să ni se cedeze gratis, fiind în scop de utilitate publică.

Banca se obliga, ca pe lângă camerele sale necesare, să mai construiască și altele, care să serve de: întâlniri populare, pentru o bibliotecă populară, pentru un magazin de consum și pentru o bază populară, care sunt atât de utile pentru comunităților din localitate.

Idea societărilor, fiind desigur foarte bună, o aducem cu respect, la înalta D^o cunoștință, rugându-vă a dispune, să se cedeze băncii citatele clădiri pentru ca din materialul lor (cărămizi) să-și construească localul mai sus arătat.

Vă rugăm a erede D^{le} Ministru, că o reparație pe loc a acestor chilii, este imposibilă și de neprevăzut, pe câtă vreme cedându-se băncii, se va ajuta o instituție care luptă la ridicarea economică și materială a sâtenilor.

D^{le} Ministru al Cultelor și Instr. publice - București -

Leaceia D^{le} Ministru, vă implorăm ajutor, pentru realizarea dorinței noastre.

În așteptarea unui răspuns favorabil;

Bine voiti vă rugăm D^{le} Ministru, a primii asigurarea despre înaltul respect ce vă conservăm. —



Președinte, M. Rădulescu

Șef al Serv. tehnic al Com. Lungesti, Valcea
anexele: No 132, 159, 31071, 3111.

Contabil, ~~Ștefan~~ ~~Ștefan~~

COMISIUNEA MONUMENTELOR ISTORICE

Sedința din: 29 Aug 1919

Trasăm spre...
confirma. N. Ștefan
ontau cât pînă adresa
Banca Populare din Com.
Lungesti, Valcea No 9, re
inca din Dec. 918,
originate de a ridica
5.000 din chitile
Tulcuș și M. Amule,
pe care parhia instituția
12 Aug 1919, cu adresa
No 50, ca s-au dăruit
singure (conștin și ref. Traianescu
No 132) existanți b. anuale
ca dăruirea chitile

s'a făcut de cei interesați de
a obține materialul dăruirea
tu. br. șef. și adresa Școalei Șt.
din Lungesti, anexa etc.

Se roagă D. Șef al Serv. tehnic
să dispună de urgență
cerutare locală, dăruirea actele
necesare și oprirea instruirea
materialului

Viag. Draștica
(Extras din Procesul Verbal)

Comisiunea Monumentelor Istorice.
Serviciul Arhitectural.
N^o 1541

13 August 1919

MINISTERUL INSTRUCTIUNII si CULTELOR
COMISIUNEA MONUMENTELOR ISTORICE
N^o 00132 * 13 AUG. 1919
REGISTRATURA

COMISIUNEA MONUMENTELOR ISTORICE

Sedinta din: 19 August 1919

Davului Preedinte,

Am onora să vă fac cunoscut, că pe cale particulară mi s'a comunicat că la litera fostei M^{ri} Manu din Jud. Valcea, s'au prăbușit casele mănăstirești situate pe viața și de literară.

Vă rog să lăsați voie a dispune cercetarea și a se lăsa maruri pe a un re inventarea materialului.

D. M. I.
ARHIVA
MONUMENTE ISTORICE
NR. FILA 37

arhitect,

Fond. Traianescu

Regent N. Ghisese

COMISIUNEA MONUMENTELOR ISTORICE
Sedinta din: 19 August 1919

f. Tem N^o 9

Osale
Solu^{ti} Preedinte al cam. Man. Istorice,

17 NOV. 1919.

ERUL INSTRUCȚIUNII ȘI CULTELOR
SIUNEA MONUMENTELOR ISTORICE

D. M. I.
ARHIVA
MONUMENTE ISTORICE
NR. FILĂ 29

260

Primăria Comuna - Lungost-
Valea

Vă rugăm cu bune voiri a dispune
a ce stațione în curtea Parohiei - Stăneș
de materialul - ridicat de locuitori
din ruinele chitiei Măi Mamul și
în special a urilor aflate la pădurea
Com. Antim - Catrina, ^{de pe care} ~~ca~~ ne informez.
delegatul nostru S. Arhitect Traicuș
însoțindu-ne în proces verbal asupra
obiectelor ce au fost depozitate la Paroh
Președintele Secretar

MINISTERUL INSTRUCTIUNII SI CULTELOR
COMISIUNEA MONUMENTELOR ISTORICE

No 344/919

D. M. I.
ARHIVA
MONUMENTE ISTORICE
NR. FILA 30

107

Domnule Administrator

Avem onoarea a va ruga a
bine voiti a ~~intreprinde~~ face demersurile
necesare pentru ca sa se aplice penalitatea
prevazuta de decretul - Lege
pentru omisiunea monumentelor istorice
Protocolului - Judetului - ~~si~~ Valcea

Ca au oi a permis firo autoritate
legale si - dea adom penton de inman
boltibe pironite din cunte manostira
Mamul, dupa cum reuete - in
Procesul Verbal incheiat le 23 Oct.
a.c., de st. Pzh. Traianu
se ~~se~~ auzitat de Primarul ~~comunei~~
si si seful Postului de Jan Sarm
~~si~~ ai Comane - Lungesti.

Prezident

Secutar

17 Nov. 1919

MINISTERUL INSTRUCTIUNII SI CULTELOR
COMISIUNEA MONUMENTELOR ISTORICE

72

9.

Banca Populară -
« Floarea Hânestilor
Comuna Lungesti - Tulcea



Comisiunea Mon. Istorie, având
în vedere cererea Dr. N. 58, cum se referă
la: Arhitect Traianescu, a hotărât
refacerea chibritului fostei Mănăstiri - Mame
pentru a adăposti serviciile pendente la
Comuna Lungesti, cum și Banca « Floarea
Stăuștilor », dacă Dr. împreună cu autoritatea
locală vet. strânge fondurile și materialele
necesare restaurării.

Vă rugăm dar ca în-de-acum
autoritățile locale să adunată fondul
bunec și materialele trebuitoare pentru
ca lucrarea să poată începe la
primăvară sub conducerea Comisiei:

Ne vedeți în-aint cu mare
activitate Comitetului pe care
cred că îl vedeți form alături pentru
aer și apă

Președinte

Scris



SFANTA EPISCOPIE

a Eparhiei

RAMNICUL NOUL SEVERIN

CONTURI
No. 6350
Data 6. X

MINISTERUL CULTELOR ÎNȘTIINȚĂRII
ADMINISTRAȚIA CASEI BISERICII
237433 4-OCT.1919 *
REGISTRATURA

No. 2660

BUNURI-VENTUR
FONDURI
No. 6023
Data 16-10-1919

Domnule Ministru

D. Nr. 1.
ARHIVA
MONUMENTE ISTORICE
NR. FILĂ 32

14. x

La Onor Comisie N. 16923 din 22 Maiu 1919, împreună cu o
a Memoriilor
istorice

Aveam onoare a înapoia ameta
primită cu adresa Duminici Voastre
copie de pe raportul Prea Sfințitului
Protosierului al județului Vâlcea N. 707/1919,
ale cărui concluziuni aprobându-se
de Noi, Vă rugăm să binevoiti a
dispune cele de cuvântă.

Primiti, Vă rugăm, Domnule Ministru,
anunțarea deosebitei Voastre consideratiuni
și arhivistice binecuvântări.

Lt. Episcop Alexe I. Craioveanu

La Comisia

MINISTERUL ÎNȘTIINȚĂRII ȘI CULTELOR
COMISIUNEA MONUMENTELOR ISTORICE
No. 00283 4-OCT.1919
REGISTRATURA

G. X: 910.

Bucuresti p. tom 16.922.

7. Maiu. 1919.

Domniei

Domnului Ministru al Culeșor și Instrucțiunii Publice.

COMISIUNEA MONUMENTELOR ISTORICE
Sedinta din 16 Oct. 1919
Le va Episcopului
Com. Paroh

Președintele
Director
Bucuresti
„Administrația Casei Bisericii”

Scrisoare

Mamul

D. M. I.
ARHIVA
MONUMENTE ISTORICE
NR. FILA 33

1) Parohia Bisericii Negoești - 150/
Hfov. 1919

2) Parohia Lunest. - imag. no. 150/
Valcea. 1919

Asupra cererii ce ati făcut
de a vi se acorde material din
războaie chitibă forte / mănăstiri
....., vă punem în vedere
că sub acțiune fiind declarate ^{ca} monumente
istorice, trebuie păstrate ~~în starea~~
în starea în care se află până ~~la~~
ce vom lua măsură ^{pe lângă} bună la
conservare.

Vă atragem ^{în aceluși timp,} atențiunea
asupra penultimului ~~paragraf~~ prevedut
de legea pentru conservarea monumentelor
istorice, publicată în Monitorul
Oficial No 82, 29 Iulie 1919, pentru
caie se nu îngrijise de conservarea
monumentelor declarate istorice

Președintele

Secretar

m 283

Mamul

D. M. I.
ARHIVA
MONUMENTE ISTORICE
NR. FILA 34

Episcopice de
Râmnic Nou
Jever

Supra creștii P. S. V. No
2660, avem onoarea a v. trimite
drept răspuns, copieile pe adresa
No 150/919, ce va trimis Parohiei
Dnii Lungesti - Valcea, rugând S. V. să
se bazeze v. v. a dispune ^{pe H. Episcopice} în
măsurile cuvenite pentru buna
pastorale a ruinei care e declarat
monument istoric

Președinte

Secretar

(P. S. Se va copia separat, a adresa
adresa către Parohia Lungesti - Vito

Parohia Comunei Lungesti jud. Valcea



MINISTERUL CULTURII SI INSTRUCIUNII
ADMINISTRATIA CAZII BISERICII
231307 * 16 AUG 1919 *
REGISTRATURA

CONTROL
5227
20. VIII
ARHIVA
MONUMENTE ISTORICE
NR. FILA 35

17.15
1919 August 12

COMISIUNEA MONUMENTELOR HISTORICE
Sedinta din: 20 Aug 1919

22. VIII. 1919
La Com. Comisiune
a Monumentelor
Istorice, care va
binevoi sa si
dea avizul si asa
ma cererilor care
fac obiectul tem.
31071 si 31125/1919
aci alaturate
intuac sunt
in legatura cu
chestiunea din
prezentul raport.
revenirea se
vor restitui. Dov.
Verificariilor
cu datele cente

pe care au fost aduse la Comisiune
Comuni, parohia Com. Lungesti
există Sabita. Neamul p. d. de
Veinadul Constantin Basanb
Brouneancu, care există in
jur Comore unde a sta Calugarie
in timpurile vechi. Acest lucru
ment facand parte din monumente
istorice, conform regulilor m. n.
nu se poate atinge oricare din
puncte. Cu ocazia restaurării
in anii 1912-1915, acele Comore
si sic pus in lichidare ca si se vor
rapana. — Insa acele
case la intrarea in biserică
sau scapă p. d. nu se
mai poate comunica decât
prin parte m. n. servicii n. n.
populativ in ane de cere
de biserică.

26 Aug 1919
La Comisiune

MINISTERUL CULTURII SI INSTRUCIUNII
COMISIUNEA MONUMENTELOR HISTORICE
00153 * 25 AUG 1919
REGISTRATURA

COMISIUNEA MONUMENTELOR HISTORICE
Sedinta din: 20 Aug 1919
J. Tom g.

COMISIUNEA MONUMENTELOR HISTORICE
Cu respect vor rugăm ordi
za cele legale, relative la
ocrotirea p. n. a. la localit.
la intrarea in biserică.
Daca se poate rugăm as. tri.
mita un du. de legat al domn.

Del
Scriitor al Casei Bisericele Bucuresti

1. Præstare opus or Observanda
quibus relatis, hæc mai trabere
simul occurrere quæ aut trabere
resistantiæ et conditio materialis
in corde sunt compositi, elementa,
copulatio et resistantiæ principales.
Terre et conditio. —

Museum argenteo. —

Presolite Trota Petra Stanes

Members (Constantine
Ep. Troja) M. G. G. G.
Fr

(1)

1817

COMMISSIONER OF THE GENERAL LAND OFFICE
Sedition 1817

1
15-18-1944

D. M. I.
ARHIVA
MONUMENTE ISTORICE
NR. FILA 43

Ministerul Lucrărilor Publice
și al Comunicațiilor
Serviciul Apelor
Regiunea Craiova

409/1944 18 MAR 1944

Domnule D I R E C T O R,

La adresa Dvs. din 22 Februarie 1944, asupra lucrărilor necesare de apărare a Mânăstirei "Manu", Comisiunea Monumentelor Istorice vă aduce mulțumiri pentru sprijinul dat, precum și pentru ajutorul bănesc promis pentru executarea lucrărilor de consolidare ale Mânăstirei "Manu, care trebuiesc începute cât mai neîntârziat.-

DIRECTOR, *gn. Vâlcea*

V. Brătulescu

7/108

114
L. Croitoru
SEF DE SECIE,
Gh. Croitoru



D.M.I.
ARHIVA
MONUMENTE ISTORICE
NR. FILA 44

DIRECȚIUNEA APELOR

Nr. 24076 MLPC/1942

Data 22 Februarie 1944

COMISIUNEA MONUMENTELOR ISTORICE

Ca urmare la adresa noastră Nr.24076 din 1 Octombrie 1942,
avem onoare a vă face cunoscut că cu ocazia cercetării la fața lo-
cului făcuta de Serviciul Apelor Regiunea Craiova Superioară Mănăs-
tirea Bistrița a arătat că intervenția telegrafică făcută la Dvs. se
refera tot la Mănăstirea Manu care este în subordinea și administra-
rea Mănăstirii Bistrița.

Asupra lucrărilor necesare de apărare a Mănăstirii Manu am
aprobat ca nemișcarea Serviciu să facă studii și să întocmească proiect
urmând ca în exercițiul viitor să acordăm și un ajutor bănesc din
partea Statului, pentru

DIRECTOR

MINIST. CULT. NATIONALE ȘI AL CULTELOR
Nr. 6409 • 22 FEB. 1944
COMISIUNEA MONUMENTELOR ISTORICE

St. Boianu

*3.948 Repertoriu de pareri și concluzii
și în afară de lucrările de arhivare și
execuție cât mai necesare. arhivă și
Pogor și cercetare
daci muș
compre
Manu-Bistrița
at
Pri
de m. Bistrița*

*96 79m
deserul
M. Manu
Bistrița*

43-7. 1946

MINIST. CULT. NATIONALE SI AL CULTELOR
Nr. 1066 / 27 AUG. 1946
COMISIUNEA MONUMENTELOR HISTORICE

Referat. 24.8.946.

D.M.I.
ARHIVA
MONUMENTE ISTORICE
NR. FILA 45

Marea Manu, jud. Valcea.

27.8.946
Sunt de parere
ca se intervine
Arhiv
Mare Manu

Pentru complectarea datelor arheologice necesare restaurării clădirilor din incinta acestei Mănăstiri, sunt de părere a aproba trimiterea următoarelor adrese către Muzeul Național de Antichități spre a delega pe D. I. Barnea cu fațsea acestor săpături, fiind originar din aceea Comună unde merge în concediu cu începere dela 1 Septembrie 1946

Muzeul Național de Antichități
Str. Victor Emaueș III Nr. 11.
Loco. -

28 Aug 946.
La Comisia Superioară
de Antichități.
Serviciul Tehnic, unanimit

cu de acordatele trimiterea unui delegat în Com. Lungesti, jud. Valcea, în vederea pentru executarea săpăturilor și cercetărilor arheologice necesare pentru stabilirea vechimii nivel al curții și al fostelor clădiri din incinta Sf. Mănăstiri Manu din acel județ.

arhit. Costeș

Măreș

43-7-1946.



Exp 28. VIII. 1946.

Muzeul National de Arhitectură
STR. VICTOR EMANUIL III Nr. 11

LOGO .

1066/946

Avem onoare a vă ruga să binevoiți a aproba trimiterea unui delegat în com. Lunghești Jud. Vâlcea, pentru executarea săpăturilor și cercetărilor arheologice necesare pentru stabilirea vechiului nivel al curții și al fostelor clădiri din incinta Sf. Mănăstiri Manu din acel județ

DIRECTOR,

Victor Brătulescu
Victor Brătulescu

SEFUL SERVICIULUI

Nb. Zorăi.

17-VI-1947

S'a trecut în mare viteză.
Arhitect
Horia Teodorescu

12.6.947 de Subcomisia Tehnică

Referat nr. 6.947.



11.6.947
S'a dat P.C. Statute personal
una copie după descrierea modificată
la 180.000.000. lei
Eust. Costescu

Referat

Sunt de părere că se
aprobă mijlocul la
180.000.000 lei
de vizul pentru
restaurarea a două
chilii, precum și
lista anexată
de materiale.

M^{re}a Manul - jud. Valcea

Această ocazie a înaintat atât timp
aprobat vizul modificat la 180.000.000. lei,
de la 18.000.000 lei în anul 1946, pentru
restaurarea a două chilii vechi existente
de la etajul I. al clădirii din partea Sud
a incintei M^{re}i Manul - Vâlcea. -

Arhitect
Horia Teodorescu

18.6./947

Se aprobă

P. F. And

S'a comunicat

seps
Arhitect
Horia Teodorescu

- Ar fi de dorit să se consolideze pe stâlpi
de lemn (cu această ocazie) ~~și~~ acoperișul și
pridvorul din partea de Răsărit a acestor
case, care se află în prezent deteriorat. -

Arhitect Eust. Costescu

11.6.947

Materialele necesare sunt cele prevăzute
în anexatele două tabele:

I) Material lemnos pentru sarpanta
acoperișului de țigla (cf. tabel)
m.c. 8,090

- II) Țigla de Turda — Luc. 1500.
- Sipi de brad $\frac{3}{5}$ — m.c. 1,600 (sau 1080 m.c. $\frac{3}{5}$)
- Coame pt. țigla — Luc. 30.
- Cuie pt. țigla de 7^{cm} — Kgr. 12.
- Cuie pt. sarpanta 7-10^{cm} " 10.
- Șeoaabe de fier " 15.
- Geamuri semiduble sup. 6. —

Arhitect Eust. Costescu

43+30-947

Mănăstirea Mamul
Județul Vâlcea



11. VI. 1947.



Avem onoare a vă face cunoscut că în baza devizului aprobat de Comisiune în valoare de 180.000.000 lei pentru restaurarea chiliilor vechi din partea de Sud a Mănăstirii Ma Mamul, sunt necesare următoarele materiale prevăzute în cele două tabele anexate.-

DIRECTOR

V. Brătulescu
V. Brătulescu

Sef de birou

Al. Mamoli
Al. Mamoli

11. VI. 1947.

*Am primit originalul
adresii -*

M. I. Episcopie Ungurean

TABEL Nr. I

D. M. I.
 ARHIVA
 MONUMENTE ISTORICE
 NR. FILA 48

pentru materialul, lemnos necesar restaurării acoperișului de țiglă și tavanelor de lemn ale celor două camere de la etajul caselor vechi din Mănăstirea Mamul, Județul Vâlcea, -

| | | | |
|-------------------|-------------------------|---|------------|
| Cosoroabe | 2 x 10,00 x 0,15 x 0,25 | = | m.c. 0,750 |
| Tiranți | 3 x 8,00 x 0,15 x 0,25 | = | " 0,900 |
| Arbaletrieri..... | 8 x 6,00 x 0,12 x 0,25 | = | " 1,440 |
| Pane..... | 4 x 8,00 x 0,12 x 0,25 | = | " 0,960 |
| Popi..... | 4 x 4,00 x 0,15 x 0,15 | = | " 0,360 |
| Coame | 10,00 x 0,15 x 0,15 | = | " 0,225 |
| Contrafise..... | 8 x 3,00 x 0,15 x 0,15 | = | " 0,540 |
| Căpriori..... | 25 x 6,00 x 0,10 x 0,12 | = | " 1,800 |
| Cusaci..... | 20 x 2,00 x 0,08 x 0,10 | = | " 0,320 |

Scanduri pentru astereală de 3 cm.grosime = m.p. 100.-

Grinzi la tavan pod 10 x 0,15 x 0,25 = m.c. 0,375

Grinzi la tavan parter 10 x 0,15 x 0,25 = " 0,375.-

Astereală între grinzi de 2,1/2 cm.gros = m.p. 60.-

Dusumea cu uluc șilambă de 4 cm.gros = m.p. 50

Pervaz profilat în camere m.l. 30 x 0,03 x 0,05 = m.c. 0,045

Lemnărie pentru tâmplărie de bară de 4 cm.gros = m.c. 1,000

Șipci de brad de 3/5 pentru țigle-

m.p. 100 x 10,50 m.l. = 1050 m.l. șipci 3/5 /sau 1,600 m.c./.-

Arhitect

/ss/ Em.T.Costescu

p. conformitate

T A B E L Nr.II.



pentru materialele necesare restaurării oboliilor din partea de Sud a Mănăstirii Mămul Județul Vâlcea.-

1/ Tuglă de Turda la fel cu cea existentă la partea din clădirea existentă ; m.p.90 x 16 buc. = 1.440 +
 pierderi 4% = 60
 Total 1.500 buc. țigle.-

2/ Coame pentru țigla de mai sus :
 coame m.l. 9 x 3 buc. = 27 +
 pierderi 3
 30 buc.coame pentru țigle

3/ Cui pentru prins țigla, de 7 cm. lungime : kgr. 12.-

4/ Cui, scoabe de fier, pentru șarpanta acoperișului ;
 Scoabe de fier 15 kgr.
 Cui de 7-10 cm. = 10 kgr.

5/ Geamuri semiduble pentru ferestre : m.p. 6 .-

Arhitect

/ss/ Em.T. Costescu

p.conformitate

Concept

Mănăstirea Măramul
Jud. Valcea

Am avut onoare a vă prezenta Cunoscut ca
in baza descrierilor aprobate de Comisiunea in Valoarea
de 100 000 lei, pentru restaurarea chililor vechi din
partea de Sud a Mănăstirii Măramul
sunt necesare următoarele materiale
prevăzute în cele două tabele anexate:

Dr. I. I. I.



Sec. Cir.

Tabel I

3-exm

pentru materialul lemnos necesar restaurării acoperi-
mii de țiglă și tavanelor de lemn ale celor două camere
de la etajul Caselor vechi de la M^{re} Mameu, jud. Vâlcea:

| | | |
|--------------------------------|--|-----------------------------|
| Cosoroabe | — 2 x 10, ⁰⁰ x 0,15 x 0,25 = | mc. 0,750.- |
| tiranti | — 3 x 8, ⁰⁰ x " x " = | " 0,900.- |
| arbalatrieri | — 8 x 6, ⁰⁰ x 0,12 x 0,25 = | " 1,440.- |
| pauze | — 4 x 8, ⁰⁰ x " x " = | " 0,960.- |
| popi | — 4 x 4, ⁰⁰ x 0,15 x 0,15 = | " 0,360.- |
| Coame | — 10, ⁰⁰ x " x " = | " 0,225.- |
| Contrafix | — 8 x 3, ⁰⁰ x " x 4 = | " 0,540.- |
| Căprioni | — 25 x 6, ⁰⁰ x 0,10 x 0,12 = | " 1,800.- |
| Cusaci | — 20 x 2, ⁰⁰ x 0,08 x 0,10 = | " 0,320.- |
| Scânduri pentru asterala | — de 3 cm. grosime | mp. 100. |
| grinzi la tavan pod | — 10 x 0,15 x 0,25 = | mc. 0,375.- |
| " " " parter | — 10 x " x " = | " 0,375.- |
| asterala între grinzi | — de 2 1/2 cm gros | mp. 60. |
| dusumea cu uluc și lambă | — de 4 cm. gros | mp. 50. |
| peronș profilat în cameră | — ml. 30. x 0,03 x 0,05 = mc. | 0,045.- |
| lemnărie pt. tâmplărie de trat | — de 4 cm gros | mc. 8090. mc. 4000 |
| șipci de trat 3/5 pentru țigle | — mp. 100 x 10, ⁵⁰ m.l. = 1.050. m.l. | șipci 3/5 (sau 1600 m.c.).- |

[Handwritten signature]

art. 2. art. 3. art. 4.



Tabel II

3 esu

pentru materialele necesare restaurării chiliei
din partea de Sud a Mrei Maram, jud. Vâlcea:

1/ Tiglă de Turda la fel cu cea existentă - la
partea din clădirea existentă:



$$\text{m.p. } 90 \times \text{buc. } 16 = 1440. +$$

$$\text{pienari } 4\% \quad \frac{60.}{\text{---}}$$

Total (1500) buc. tigle de Turda

2/ Liji de brad $\frac{3}{5}$ pentru tiglă

$$\text{m.p. } 100 \times 10,5 \text{ ml} = 1050 \times 0,025 = \text{m.c. } 1600 \text{ liji de brad}$$

Sau 1050 m. l. liji $\frac{3}{5}$.

3/ Coame pentru tiglă de varisus

$$\text{coame ml. } 9 \times 3 \text{ buc} = 27 +$$

$$\text{pienari } \frac{3}{\text{---}}$$

total 30. buc. Coame pt. tiglă

4/ Ciuc pentru prins tiglă, de 7^{cm} lungime

AAA

Kgr. 12. —

5/ Ciuc, scoabe de fier, pt. farpanta acoperisului

Scoabe de fier 15. Kgr.

Ciuc de 7^{cm} 10. Kgr.

6/ Jeannuri scindibile pt. ferstră

m.p. 6 m.p.

arhitect Dum. Costea

43-30-1946.

~~43-7-1946.~~



Sf. Mănăstiri Mamul
Com. Lunghești
Jud. Vâlcea

23/IX.

778/946

Avem onoare a vă înainta devizul în valoare de lei 18.000.000, însoțit de condițiile speciale pentru restaurarea urgentă chiar în toamna aceasta a două camere dela etajul "caselor vechi", existente în curtea mănăstirii, rugându-vă a vă conforma întocmai.-

Proiectul pentru restaurarea clădirilor de deasupra pivnițelor boltite din incinta mănăstirii fiind în curs de studiere se va trimite ulterior.-



DIRECTOR

V. Brătulescu

Conservator

H. Chioreanu

CONDITII SPECIALE

pentru restaurarea a două camere dela etajul Caselor vechi dela Maru Jud. Valcea.-

Pe lângă ridicarea unui atelier pentru țesut covoare și a câtorva camere de locuit peste vechea plumbă boltită, care sunt în curs de studiere și mântșirea Maru are nevoie urgentă de restaurarea a două camere dela etajul Caselor vechi, dintr-o veșnică vecinătate a corpului restaurat din anul 1932, spre a servi ca depozit al noilor materiale trimise dela F. rea Bistrița.-

MONUMENTE ISTORICE
NR. FILA 54

Aceste două camere se află peste alte două camere dela parter, fiind restaurate servesc drept trapeză (sală de mese) și depozit de alimente.-

Spre a putea fi locuite, camerele dela etaj au nevoie de refacerea actualului acoperis provizoriu de sticlă, prin care pătrund apele de ploaie, cu un altul de țigle având strâșină înfundată, la fel cu cel existent deasupra corpului restaurat în anul 1932 de către Mântșirea.-

Pentru aceasta se va demonta cu grijă vechiul acoperis, reintroducându-se materialul de stejar la refacerea noului acoperis pentru a fi executat pe forme și având aceleasi dimensiuni cu cel din 1932, cu care este în continuare.- Complectarea noulor piese pentru acoperis se va face din pădurea mântșirei, conform tabelului aci anexat pentru pregătirea materialului lemnos necesar.-

Se vor completa și executa planșele de lemn dintre parter și etaj și etaj și pod, care actualmente au numai câteva grinzi vechi, stând de ani de zile neterminate.-

Zidurile despărțitoare dintre camerele dela etaj vor fi de 0,25 grosime, având câte o ușă la mijloc pentru accesul între camere.-

Ușa din peretele al doilea, ce răspunde spre camerele neterminate va fi zidită spre exterior, în mod provizoriu, cu zid de 14 cm. gros și a forma o nișă spre interior, în care se poate așeza un dulap sau alt mobilier necesar și care nu va fi deschis atunci când se vor restaura celelalte camere.- La nevoie, cele două camere dela etaj pot forma numai una singură, mai mare, prin suprimarea zidului despărțitor, putând astfel servi provizoriu pentru atelier de țesut covoare sau dormitor comun.-

Scara de acces va rămâne tot scara de beton masatcat dela corpul restaurat în anul 1932 și cu care este în directă legătură la etaj.-

Pentru executarea zidurilor separate dela etaj, mântșirea posedă cărămidă de cânt, suficientă, ce se află depozitată chiar la parterul caselor vechi; iar pentru transformarea șarpantei acoperisului mântșirea posedă circa 200 pogoane pădure de stejar, astfel că se va reduce singur costul restaurării celor două camere de mai sus.-

Stăreția este stăruitor rugată să consolideze cu prilejul acestei mici restaurări și stâlpii de lemn ai pridvorului dela etaj, precum și să controleze din nou propșirea cu bile de stejar a șarpantei acoperisului din partea de Răsărit a caselor vechi, care e rămas suspendată în aer din cauza prăbușirii zidurilor dela parter și etaj.-

Acest acoperiș va fi refăcut atunci când se va restaura întreaga clădire veche și se vor rezidi pereții prăbușiți, așa cum au fost.

Arhitect

(ss) Em. T. Costescu

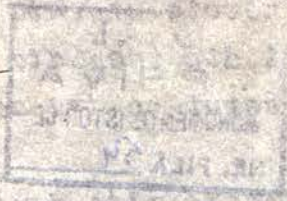

p. conformitate
Em. T. Costescu

Spanta Manastire Domnul
Com. Lungesti, Valcea
No. 67

7-IX-946 La S. I. I. S. I. Tehnica
arhit. H. P. S. S.

5 June 1946

MINIST. CULT. NATIONALE SI AL CULTELOR

MINISTERUL ARTELOR
No 08059 din 12.IUN.1946
REGISTRATURA GENERALA

U 778 din 12 JUN. 1946

COMISIUNEA MONUMENTELOR ISTORICE

16-IX-1946

S-a lucrat in oronul vechi. Ones

14.VI.946
Tehnic
M. S.

Comisia Monumentelor Istorice
Bucuresti
ARTIVA
MONUMENTE ISTORICE
NR. FILA 55

14.6.946
arhit. S. M.
arhit. H. P. S. S.

Eu odăno respect vă aducem la cunoștință următoarele:
Spanta noastră Manastire, ctitorie a Voievodului Con-
stantin Brancoveanu, a făcut în ruine și uitare timp de
aproape 60 ani. În anul 1932 i s-a redat ființa de
cârmă societatea „Acoperământul Măriei Domnului”
din Spanta Manastire Bistrita. Cu mari sacrificii din
partea institutiei, s-au putut reedifica peste din obiectele
ce au fost în perigoare atatia ani.

14.6.946
Rog să mi se facă
legatie spre a merge
fata locului, ca să
ajung la M. Hurezi.

Cu toată încredința timpurilor în care ne aflăm, sun-
tem nevoite să mai reedificăm sau să facem din nou
un beciu care se află în fata Bisericii, câte un comerț
întru cât nu avem nici sală pentru fier și nici etaj de
azuns. Cum fierul este singurul mijloc pentru asigu-
rarea existentă, trebuie neapărat să avem o sală de fier.

4.6.946
prin dea
arhit. S. M.
arhit. H. P. S. S.

În acest scop, vă rugăm cu toată stăruință, să trimiteți
a dispune să delegat un Domn Inginer care să vină în
fata locului să întocmească un plan și un decizie spre
putea să le avem gata în toamnă.

20.VI.946
arhit. H. P. S. S.

În nădejde că rugămintea noastră va fi ascultată,
vă mulțumim cu toată recunoștință.

6.9.946. Referat. Sunt de părere să se

unei părți din corpul
stent de clădire de p. l. t. -
Sud a Bisericii.
arhit. H. P. S. S.

Stareta, aproba referatul și devizul de 18.000.000 le
pentru lucrări urgente de restaurare
Monahia Episcopia Ungureanu

Referat. 6.9.946. Proiectul pentru restau-
rarea clădirilor de deasupra pivniteri bol-
tite din incinta M. Mame, fiind în

MINISTERUL ARTELOR
REGISTRATURA GENERALĂ
BUCUREȘTI

curs de studiere, — au oțox a
măsură alăturat ^(după aprobare) (desigur în valoare
de 18.000.000 lei, însoțit de anexa de
prețuri, tabelul de material lemn și Con-
diții speciale pentru restaurarea urgentă
chiar în forma aceasta, a două camere
de la etajul „Caselor vechi” existente în
curtea mrei și care stau neterminute de
câteva zile, gata să se ruineze.

Mănăstirea posedă cărămidă nouă, de
mână, bine arsă, precum și lemnul ne-
cesar refacerei acoperișului, din pădurea
cu care a fost înregistrată.

După aprobare se va trimite mănăstirii
câte o copie, de urgență.

arhitect G. V. Costin

16.9/1946

Se aprobă desigur de 18.000.000 lei
(optzeci milioane).

P. F. I. I.

17 Sept. 1946.

Se comită G. Mănești

manul. V. I. I.

| Nr. curent | ARĂTAREA LUCRĂRILOR, APROVIZIONĂRILOR SAU PREDĂRILOR | SUPRAFETE Cubi sau greutate | | | PREȚUL | |
|------------|--|--------------------------------|----------|--------|---------|------------|
| | | Auxiliare | Parțiale | TOTALE | Unitar | TOTAL |
| | Report | | | | | |
| | Antemăsurătoare - Deriz pentru reparatia a două case de la etajul Caselor vechi, existente, la M'rea Mamel, jid. Vâlcea: | | | | | |
| | <div style="border: 1px solid black; padding: 5px; display: inline-block;"> D.M.I. ARHIVA MONUMENTE ISTORICE NR. FILA 50 </div> | | | | | |
| 1. | Demontarea și refacerea șarpantei pentru învelitoare cu țiglă, pe ferme regulate, la fel cu învelitoarea existentă la corpul din spre Apus, care a fost restaurat în anul 1932. Acoperișul va avea aceeași formă, dimensiuni și strasină înfundată, la fel cu cel restaurat. Materialul lemnos vechi care va fi reintrebuțuit, se va scadea conform pretului unitar din regiune. Materialul nou poate fi din brad ecarisat sau stejar bine cioplit din pădure, având dimensiuni suficiente pentru a susține țigla: | | | | | |
| a) | demontarea, măsurat la picătură | 7,40 x 7,50 | = mp. | 56. | 24000. | 134.400. |
| b) | refacerea, " " " | 7,40 x 9,00 | = " " | 67. | 53.600. | 3.591.200. |
| c) | strasină înfundată (spor) | 2 x 7,50 | = ml. | 15. | 28.160. | 422.400. |
| 2. | Astereala de brad, din scânduri de brad, brute, tătute alăturat, de 2½ cu. grosime, precum și învelitoare de carton gudronat M.A.N. de calitate I ^a , complet tătut peste astereala cu cui speciale: | | | | | |
| a) | astereala, măsurat în pantă 2 | (7,50 x 6,00) | = mp. | 90. | 14.270. | 1.284.300. |
| b) | carton gudronat " " " " " | " " " " " | = " " | 90. | 4.600. | 414.000. |
| 3. | Învelitoare nouă de țiglă de fabrică, bine arsă, la fel cu cea existentă la corpul restaurat, inclusiv șpile groase de 3/5, fixate cu cui și vârnă. În pret se cuprind coamele respective pruse cu mortar de var și ciment, fără a fi date cu vopsea rozic: | | | | | |
| | țiglă nouă (v. art. 2 de mai sus) | | mp. | 90 | 34.500. | 3.105.000. |
| | De reportat | | | | | |

| Nr. curent | ARĂTAREA LUCRĂRILOR, APROVIZIONĂRILOR SAU PREDĂRILOR | SUPRAFEȚE Cubi sau greutate | | | PREȚUL | |
|------------|---|--------------------------------|----------|--------|--------|-------|
| | | Auxiliare | Parțiale | TOTALE | Unitar | TOTAL |
| | | | | | | |
| | Report . . . | | | | | |
| 4. | <p>Indesirea grinzilor existente la tavanele din pre pod, prin montarea a încă unei grinzi de același dimensiune între cele existente, spre a avea 960 m. din ax în ax, inclusiv bateră ^{podușca} dintre grinzi, și pișci, cuie precum și umplutura de alicărie de cărămidă sau șgură de 10 cm. grosime:</p> <p>a) grinzi de brad buc. $7 \times 7,40 \times 0,15 \times 0,25 = m.c. 1,550$ 454.400 704.3200</p> <p>b) podușca între grinzi $13 \times 7,40 \times 0,60 = mp. 57,70$ 21.000.00 1.211.700.00</p> | | | | | |
| 5. | <p>Tencușeli la tavane cu mortar de var și ipsos, ^{și} inclusiv ^{bruc} deiscuite, inclusiv bateră trestie ^{și executarea} și executarea Scafe necesare:</p> <p style="margin-left: 40px;">tavane camera $400 \times 242 = 968$</p> <p style="margin-left: 40px;">" " $400 \times 463 = 18,52$</p> <p style="margin-left: 40px;">" pridvor $740 \times 200 = 14,80$</p> <p style="text-align: right; margin-right: 20px;"><u>mp. 43.</u> 22.5200 968.3600</p> | | | | | |
| 6. | <p>Dusumele de brad, 4 cm grosime, date la rândușă, având uluc și lambă, inclusiv pervazuri profilate în jurul peretilor și cuișle necesare, după ce s-au nivelat și completat grinzele existente dintre parter și etaj, precum și alicăria dintre ele:</p> <p style="text-align: right; margin-right: 20px;">v. art. 5 de mai sus <u>mp. 43.</u> 32.5000 1.397.5000</p> | | | | | |
| 7. | <p>Tencușeli interioare cu mortar de var gros la arcadele netencuite dintre casele vechi și corpul restaurat, precum și la peretii ce se vor executa din nou de cărămidă:</p> <p style="margin-left: 40px;">perete arcade 2 $(250 \times 250) = 12,50$</p> <p style="margin-left: 40px;">pereti noi 4 $(380 \times 320) = 51,50$</p> <p style="text-align: right; margin-right: 20px;"><u>mp. 64.</u> 132000 844.8000</p> | | | | | |
| 8. | <p>^(de 28 grosime) Zidărie cu ^{noastră} cu cărămidă bine arsă și mortar de var gros la cei doi pereti despărțitori ^{de} la etaj, prevăzuți fiecare cu câte o ușă la mijloc de acces, care la peretele dinspre camerele vechi ce vor rămâne nerestaurate, va fi astupată cu o zidărie de 14 cm. grosime ce va fi executată spre exterior:</p> <p style="margin-left: 40px;">pereti etaj 2 $(400 \times 320 \times 0,28) = 3,840$</p> <p style="margin-left: 40px;">se scad uși 2 $(1,00 \times 2,10 \times 0,28) = 1,260$</p> <p style="text-align: right; margin-right: 20px;">De reportat <u>m.c. 2,580</u> 185.0000 477.300.00</p> | | | | | |

| Nr. curent | ARĂTAREA LUCRĂRILOR, APROVIZIONĂRILOR SAU PREDĂRILOR | SUPRAFEȚE Cubi sau greutate | | | PREȚUL | |
|------------|---|--------------------------------|----------|--------|--------|-------|
| | | Auxi- liare | Parțiale | TOTALE | Unitar | TOTAL |

Report

9. Tâmplărie de brad la cercevelele duble dela ferestre și usile lipsă, precum și tâmplărie nouă pe căptusele la ușa dintre cele două camere dela etaj. Tocurile unilor și ferestrelor există la fața locului. În pret intră fierăria simplă la fel cu cea existentă, ~~și~~ montarea lor la loc și vopsirea dat de trei ori în culorile de mai jos:

| | | | | | |
|--------------------------|---|-----------------|----------|----------|----------|
| a) cercevele duble | 4 | (0,90 x 1,50) = | mp. 5,40 | 137.3000 | 741.4200 |
| foi la usi duble | | 1,40 x 2,10 = | " 2,94 | 137.3000 | 403.6620 |
| b) ușa nouă pe căptusele | | 0,90 x 2,10 = | " 1,89 | 196.0000 | 370.4400 |

10. Geamuri nevidabile complet montate la ferestre cu chit de bună calitate și culoare:

V. art. 9 de mai sus mp. 5,40 18.0000 97.2000.



11. Spoeli interioare și exterioare ~~de~~ cu lapte de vacă, date de trei ori până la perfect, inclusiv grăsimi animală (nu vegetală):

| | | | | | |
|----------------|------------------------|---------|-------|----------|--|
| tavan | (v. art. 5 de mai sus) | mp. 43 | - | | |
| pereti | 4 (4,00 x 3,20) = | " 51 | - | | |
| pereti pridvor | 2 (7,50 x 3,20) = | " 24 | 00 | | |
| | | mp. 118 | 10000 | 118.0000 | |

Diverse neprevăzute în care se cuprind ~~și~~ proptirea și consolidarea stâlpilor de lemn dela pridvorul etajului precum și a două sobe în camerele dela etaj

lei 16.286.0020

" 1.713.9980

Total lei ~~18.000.000~~ 180.000.000

Adică ~~sept~~ ~~șapte~~ ~~pe~~ ~~zece~~ ~~milioane~~ ~~lei~~ ~~lei~~

Lucrările de mai sus vor fi executate prin licitație publică în conformitate cu Legea Contabilității Publice. - Dacă Stăntia vrea să execute aceste lucrări în Belgia, este obligată să se conformeze întocmai dispozițiilor în acest sens de către Direcția Licitațiilor (fosta D.C.L.) din Ministerul Finanelor.

În caz cănd, la data începerii lucrărilor prețurile unitare din zentul deșz nu mai corespund realității, Stăntia se va adresa oficial modificarea lor la zi, Serv. Tehnic județean care puvorste prețurile din ne pentru materialele de construcție, manoperă și transporturi.

Stăntia este obligată a anunța Comisiunii începerea lucrărilor.

Prețurile materialelor donate de către mănăstire vor scădea din costurile conform prețurilor unitare din localitate.

11 Iunie 1947 De reportat

Modificat prețurile unitare ale prezentului deșz, conform pietei. de azi. - arhitect Gheorghe Costescu

arhitect Gheorghe Costescu 1946.

Analiza de preturi

pentru lucrările de reparație a două camere de la etajul Caselor vechi de la M^{rea} Mama, jud. Vâlcea:



1) Demontarea și refacerea șarpantei pentru țiglă

a) demontarea șarpantei măsurat la picătură

| | | | | |
|----------------------------------|-----|-------------|---|----------------|
| dulgher | ore | 0,5 x 1.500 | = | 750. |
| salator | " | 0,5 x 1.000 | = | 500. |
| | | | | 1.200. |
| si adaos 25% măsurat la picătură | | | | 300. |
| | | | | 1.500 |
| chelt. și benef. 60% | | | | 900 |
| | | | | mp. lei 2.400. |

b) refacerea șarpantei pe ferme, la picătură

| | | |
|---|---|-------------------------|
| material lemnos m.c. 0,08 x 280.000. | = | 22.400. |
| " " pierderi 10% | - | 2.240. |
| fierărie, cuie, șoareci, etc., Kgr. 0,300 x 4.500 | = | 1.350. |
| dulgher ore 3 x 1.500 | = | 4.500. |
| salator " 3 x 1.000 | = | 3.000. |
| | | 33.490. |
| chelt. și benef. 60% | - | 20.094. |
| | | 53.584 ~ 53.600 lei mp. |

c) Spor de pot pentru strâșină înfundată, pe ml:

| | |
|--------------------------------|--------------------------|
| cusaci de Brad... m. c. 0,003. | |
| scânduri 2½ gros... " " 0,017. | |
| pașă-margine " " 0,006 | |
| m.c. 0,026 x 280.000 = 7.280. | |
| 728. | |
| pierderi material lemnos 10% | — |
| grunt ulci dat odată | 4.000. |
| cuie | Kgr. 0,200 x 4.500 = 90. |
| dulgher | ore 3 x 1.500 = 4.500. |
| salator | " 1 x 1.000 = 1.000. |
| 47.598. | |
| chelt. și benef. 60% | — 10.559 |
| ml. lei 28.157 ~ 28.160. | |

2) Artexală de 2½ cm. gros., la mp:

| | | |
|---------------------------------------|---------------------------|--------|
| material lemnos m.c. 0,025 x 280.000. | = | 7.000. |
| " " pierderi 50% | — | 3.500. |
| cuie | Kgr. 0,150 x 4.500 = 675. | |
| dulgher ore | 0,4 x 1.500 = 600. | |
| salator " | 0,2 x 1.000 = 200. | |
| 8.925. | | |
| chelt. și benef. 60% | — 5.355. | |
| (14.270) lei mp. (urmășă) | | |

b) Carton sudonat M.A.N., la mp:

| | | | | |
|---------------|---------|---------------|---|------------------------|
| Carton M.A.N. | mp. | 1 x 1500 | = | 1500. |
| " " | pienari | 12% | = | 180. |
| Cuisoare | Kgr. | 0,030 x 5.000 | = | 150. |
| Dulgher | ore | 0,5 x 1500. | = | 750. |
| Salator | " | 0,3 x 1000. | = | 300. |
| | | | | <u>2.880.</u> |
| | | | | 7.728. |
| | | | | mp. lei 4.608 ~ 4.600. |

3) Invelitoare noua de tigla de fabrica, la mp:

| | | | |
|----------------------------|-----------------------|-------|--------------------------------|
| tigla cuprius pienari buc. | 40 x 400 | lei = | 16.000. |
| sipi de brad | m.c. 0,012 x 280.000. | = | 3.360. |
| cuie | Kgr. 0,040 x 4.500. | = | 180. |
| luciator | ore 1. x 1.500. | = | 1.500. |
| salator | " 0,5 x 1.000. | = | 500. |
| | | | <u>21.540.</u> |
| | | | Chelt si benef 60% = 12.924. |
| | | | <u>34.464 ~ 34.500</u> lei mp. |

4) Griupi la tavane podului si podeala:

a) indosirea griupilor la m.c.

| | | | |
|------------------|---------------|---|--------------------------------|
| m.c. | 1. x 280.000. | = | 280.000. |
| manopera dulgher | ore 2 x 1.500 | = | 3.000. |
| " salator | " 1 x 1.000 | = | 1.000 |
| | | | <u>284.000.</u> |
| | | | Chelt si benef. 60% = 170.400. |
| | | | m.c. lei 454.400. |

b) podeala intru griupi la mp:

| | | | |
|-----------------------------------|------------------------|---|-----------------------------|
| scandura bruta | m.c. 0,027 x 280.000. | = | 7.560. |
| sipi | m.c. 0,0047 x 280.000. | = | 1.316. |
| cuie | Kgr 0,06 x 4.500. | = | 270 |
| umplutura de alicarie cu var slab | la mp. | = | 4.000. |
| | | | <u>13.146.</u> |
| | | | Chelt si benef 60% = 7.888. |
| | | | mp. lei 21.034 ~ 21.000. |

5) Teucneli la tavane de lemn, mp:

| | | | |
|---------------------|----------------------|---|----------------------------|
| mortar de var gras | m.c. 0,045 x 25.000. | = | 1.125. |
| ipsoz | Kgr. 2 x 200. | = | 400. |
| sipi | m.c. 0,02 x 280.000. | = | 5.600. |
| trestie | mp. 1 x 2.000. | = | 2.000. |
| cuie p. sipi | Kgr. 0,10 x 4.500 | = | 450. |
| cuisoare p. trestie | " 0,04 x 4.500 | = | 180. |
| situata | Kgr. 0,08 x 4.000 | = | 320. |
| hidar | ore 2 x 1.500 | = | 3.000. |
| salator | " 1 x 1.000 | = | 1.000. |
| | | | <u>14.075</u> |
| | | | Chelt si benef 60% = 8.445 |
| | | | <u>22.520</u> lei mp. |

6/ Dușumele de bord 4 cm. gros, la sup:

| | | |
|----------------------------|--|--------------------|
| dușumele m.c | 0,04 x 300.000 = | 12.000. |
| " pământ 15% | | 1.800. |
| cuie | Kg. 0,200 x 4.500. = | 90. |
| grinzioni de nivelare m.c. | 0,010 x 280.000. = | 2.800. |
| feroș profilat ml. | 1,05 x 200.000 ^{2.000} = | 2.100. |
| dulgher | ore 1 x 1.500 = | 1.500. |
| | | <u>20.290.</u> |
| Chelt și benef 60% | | <u>12.174.</u> |



32.464 ~ 32.500, lei sup

7/ Tencueli interioare la pereti, sup:

| | | |
|---------------------|------------------|-------------------------|
| mort de var m.c. | 0,025 x 25.000 = | 6.250. |
| zidar | ore 1 x 1.500. = | 1.500. |
| salubor | " 0,5 x 1.000 = | 500. |
| | | <u>8.250</u> |
| Chelt și benef. 60% | | <u>4.950.</u> |
| | | <u>13.200.</u> lei sup. |

8/ Zidărie nouă de cărămidă, m.c:

| | | |
|-----------------------|------------------|------------------------------------|
| cărămidă nouă buc. | 310 x 300 = | 93.000. |
| mort de var gros m.c. | 0,12 x 25.000. = | 3.000. |
| zidar | ore 9 x 1.500. = | 13.500. |
| salubor | " 6 x 1.000. = | 6.000. |
| | | <u>115.500.</u> |
| Chelt și benef 60% | | <u>69.300.</u> |
| | | <u>184.800.</u> ~ 185.000 lei m.c. |

9/ Tămplărie de bord fără tocuri, sup:

| | | |
|----------------------------|-------------------|------------------------------------|
| a/ lescurele și foi de usi | | |
| material lemnos | 0,100 x 300.000 = | 30.000. |
| manopera | ore 15 x 1.500. = | 22.500. |
| | | <u>52.500.</u> |
| voștitul și fierăria 40% | | 22.200. |
| montatul tâmplăriei: 20% | | 11.100. |
| | | <u>85.800.</u> |
| Chelt și benef. 60% | | <u>51.480.</u> |
| | | <u>137.280.</u> ~ 137.300 lei sup. |

b/ usă nouă pe căptușeli, la sup:

| | | |
|--------------------------|-------------------|------------------------------------|
| material lemnos m.c. | 0,15 x 300.000. = | 45.000. |
| manopera | ore 21 x 1.500 = | 31.500. |
| | | <u>76.500.</u> |
| voștitul și fierăria 40% | | 30.600. |
| montatul ei 20% | | 15.300. |
| | | <u>122.400.</u> |
| Chelt și benef 60% | | <u>73.440.</u> |
| | | <u>195.840</u> ~ 196.000, lei sup. |

ii) Grămuri semiduble la sup.:

Conform pretului pietri... sup. lei 18.000.-

ii) Spoeli cu lapte de tar la sup. conf. pietri... sup. lei 1.000.-

arhit. S. I. Costescu
1946.

Condiții speciale

pentru restaurarea a două camere de la etajul vechi de la M^{re}a Mănăstire, jud Vâlcea:



Pe lângă ridicarea unui atelier pentru ^{tesut} covore și a câtorva camere ^(de locuit) peste vechea pivniță boltită, care sunt în curs de studiere, - Mănăstirea Mănuș are nevoie urgentă de restaurarea a două camere de la etajul Caselor vechi, din imediata vecinătate cu Corpului restaurat în anul 1932, spre a servi pentru adăpostirea unor maici trimise de la M^{re}a Bistrița.

Acete două camere se află peste alte două camere de parter, care ^{sunt restaurate} servesc azi drept trapeză (sală de mese) și depozit de alimente.

Spre a putea fi locuite, camerele de la etaj au nevoie de refacerea actualului acoperiș provizoriu de șita, prin care ^{patru} apele de ploaie, cu un altul de țiglă având strâșină înfundată, la fel cu cel existent deasupra corpului restaurat în anul 1932 de către mănăstire.

Pentru aceasta se va demonta cu grijă vechiul acoperiș, reintrebui- tându-se materialul de stejar la refacerea noului acoperiș pentru țiglă, executat pe ferme și având aceleași dimensiuni cu cel din 1932, cu care este în continuare. Complexarea noilor piese pentru acoperiș se va face din pădurea Mănăstirii, conform tabelului aci anexat pentru procurarea materialului lemnos necesar.

Se vor completa și executa planșeele de lemn dintr-un parter și etaj și etaj și pod, care actualmente au numai câteva grinzi vechi, stând de ani de zile neterminate.

Zidurile (dovă) despărțitoare dintre camerele de la etaj vor fi de 0,28 m. grosime, având câte o ușă la mijloc pentru accesul între camere.

Ușa din portela al doilea, ce răspunde spre camerele neterminate, va fi zidită spre exterior, în mod provizoriu, cu zid de 14 cm. gros. Spre a forma o nișă spre interior, în care se poate așeza un dulap sau alt mobilier necesar și care, va fi deschisă atunci când se va restaura și celelalte camere.

La nevoie, cele două camere de la etaj pot forma numai una singură, mai mare, prin suprimarea zidului despărțitor, putând astfel servi provizoriu pentru atelier de țesut covore sau dormitor comun.

Scara de acces va rămâne tot scara de beton mozaicat de la Corpul restaurat în anul 1932 și cu care este în directă legătură la etaj.

Pentru executarea zidurilor separatorilor de la etaj, mănăstirea posedă cără-



43-30-1946.

Sfintei Mânăstiri Mamu
jud. Vâlcea.

18/XI.

1357/1946

Avem onoare a vă înainta de visul în valoare
de lei 110.000.000, însoțit de măsurătoare, releveul
și proiectul de restaurare a fostelor chilii din
partea de Vest a curții situate peste vechile
pivnițe boltite dela Mânăstirea Mamu, Jud. Vâlcea.

DIRECTOR,

V. Brătulescu



Șeful Serviciului,

V. Iacomi

MINISTERUL CULTELOR ȘI ARTELOR
COMISIUNEA MONUMENTELOR ISTORICE
BIUROUL CONSTRUIRII MĂNĂȘTIRII „REGINA MARIA”
STR. SFÂNTUL IONICĂ 7. TEL. 4.09.68

București, 193.....

Christoianu

in ungh

Standa Voerod

J Nicodim

Victor Zamand

Nicolae Lup

G. Andrei

Andrei Rădulescu



ANTE-MĂSURĂTOARE — DEVIZ

PENTRU

Lucrările de restaurare a chililor de peste pișonita veche aflată în par
de west a porții dela M^{re} Manu, jud. Vâlcea:

| Nr. curent | ARĂTAREA LUCRĂRILOR APROVIZIONĂRILOR SAU PREDĂRILOR | SUPRAFEȚE CUBI SAU GREUTĂȚI | | | PREȚUL | |
|------------|---|--------------------------------|----------|---------|------------|-------|
| | | auxiliare | parțiale | totale | unitar | total |
| 1. | <p>Săpătură de pământ pentru sondajile și cercetările ce se vor face la fundațiile pișonitei vechi și zidului dela pridvor, spre a se descoperi nivelul curții și adâncimea lor atât în interior cât și în exteriorul incintei.</p> <p>Suplusul de pământ se va căra cu căruțele în afara mânaștii, iar sondajile se vor reastupa la loc cu pământ bătut cu maul de fier în straturi de circa 20. cm. grosime, bine udat cu apă. Antrepiza va avea pe sautier carton gura nat sau tablă veche pentru ca în caz de ploaie să acopere gropile sondajilor spre a nu pătrunde apa la temeliele chililor. Dacă aceste temelii nu sunt destul de adânci, ele vor fi subzidite cu beton. Stărcia este obligată să anunte arhitectul dirizinte de începerea acestor lucrări și să a asista personal la executarea acestor săpături:</p> | m.c. | 30. | 8.000 | 240.000. | |
| 2. | <p>Zidărie de cărămidă, brie arsă, lucrată cu mortar de var și 50% ciment, la parterul și etajul chililor ce se vor executa deasupra pișonitei vechi, conform proiectului de restaurare aci anexat:</p> | m.c. | 256. | 65.000. | 16.640.000 | |
| | De reportat | | | | | |

| Nr. curent | ARĂTAREA LUCRĂRILOR APROVIZIONĂRIILOR SAU PREDĂRIILOR | SUPRAFEȚE CUBI SAU GREUTĂȚI | | | PREȚUL | |
|------------|---|--------------------------------|----------|------------|-----------------------------|-------------------|
| | | auxiliare | parțiale | totale | unitar | total |
| | | | | | | |
| | | | | | | Report . . . |
| 3. | Subzidirea fundațiilor stabile ^{găsite} insuficiente la pivnița veche și zidul colouadei, cu beton slab armat și 200 kgr. ciment la m.c. de amestec, după planurile spe- ciale ce se vor elabora ^{infocuni} numai dacă este necesar de subzidire: | | | m.c. 10. | 72.000 | 720.000 |
| 4. | Beton armat în stâlpi ^{ceyături} , grinzi și planșe peste pivnița, parter și etaj cu 350 kgr. ciment și 120 kgr. fier beton la m.c. de amestec, după planurile calculate de către un specialist autorizat și aprobate în prealabil de către Comisiunea: | | | m.c. 75. | 30.000. 327.000. | 29.525.000. |
| 5. | Zidăria coloanelor rotunde de la pridvorul parterului, executată cu cărămidă bine arsă, turnată sau cioplită în segmente de cerce, după modelul celor de la coloanele existente sau după un plan de detaliu ce se va da la cererea Stației, și mortar de var și 50% ciment: | | | m.c. 4,420 | 124.400. | 549.848. |
| 6. | Stâlpi și arcade din lemn de stejar cioplit la fel cu cele existente se au fost la pridvorul de la etaj și care se pot vedea în fotografiile vechi din colecția Comisiunii Monumentelor Istorice. La timpul oportun se vor modifica la fel și colouada de lemn existentă la etajul scăriilor din partea de sud a săciiței. În preț se cuprinde montarea stâlpilor, arcașilor și lăterea trestie pe ambelapăști: stâlpi $2,10 \times 0,15 \times 0,15 = 0,047$ arcada $2,10 \times 0,15 \times 1,00 = 0,303$ buc m.c. $0,350 \times 22 =$ m.c. 7,700 | | | | 500.000. | 3.850.000. |
| | | | | | | De reportat . . . |

| Nr. curent | ARĂTAREA LUCRĂRILOR APROVIZIONĂRILOR SAU PREDĂRILOR | SUPRAFEȚE CUBI SAU GREUTĂȚI | | | PREȚUL | |
|------------|--|--------------------------------|----------|--------|------------|----------------------|
| | | auxiliare | parțiale | totale | unitar | total |
| | Report . . . | | | | | |
| 15. | Grauwuri semiduble, complet montate cu cuișoare și chit de bună calitate: | | | | | |
| | | mp. | 22 | | 24.000. | 528.000. |
| 16. | Dusumele de brad, 4 cm. grosime, cu uluc și laub, bătute peste grăzșori de tufan, inclusiv umplutura de alicărie sub desumele. Pe coridoare: cărămidă dublu presată, rostuită cu ciment: | | | | | |
| | Dusumele de brad | mp. | 100. | | 21.500. | 2.150.000. |
| | pardoseala de cărămidă | mp. | 83. | | 8.700. | 722.100. |
| 17. | Scară interioară, pafetaj, lucrată din stejar masiv, cu balustradă în vauș, după un plan de detaliu ce se va da la cerere: | | | | | |
| | | Trepte ml. | 20. | | 200.000. = | 4.000.000. |
| 18. | Trepte exterioare din trepte de piatră cioplită, dură și negelivă, așezate pe fundație suficientă de beton cu 200. kg. ciment la m.c. amestec: | | | | | |
| | Trepte ml. | 38. | | | 100.000. = | 3.800.000. |
| | fundație m.c. | 10. | | | 47.400. = | 474.000. |
| 19. | Zidărie aparentă la capuri pe acoperiș, rostuită cu ciment, inclusiv plavele smălțuite pentru fumuri: | | | | | |
| | Zidărie m.c. | 2. | | | 90.000. = | 180.000. |
| | plave smălțuite m.l. | 40. | | | 8.250. = | 330.000. |
| 20. | Lobe de zidărie sau teracota nesmălțuită, în camere, calculate după calcul: | | | | | |
| | luc. | 8. | | | 200.000. = | 1.600.000. |
| 21. | Strat izolator orizontal de asfalt, 2 cm. grosime peste zidurile existente: | | | | | |
| | mp. | 37. | | | 19.600. = | 752.200. |
| 22. | Tratar în jurul clădirii de în. lățime din lespeză de piatră negelivă sau bolovanii de râu înecați în beton cu 200 kg. ciment la m.c.: | | | | | |
| | mp. | 40 | | | 20.000. = | 800.000. |
| 23. | Spochi interioare și exterioare cu lăpt de var date de trei ori: | | | | | |
| | interioare mp. | 1130 x 1500 = | | | | 1.695.000. |
| | exterioare cu reu mp. | 322 x 2000 = | | | | 644.000. |
| | | | | | | lei 104.876.998. |
| | Diverse neprevăzute care se vor plăti numai la derizul de maisus | | | | | 11. . . . 5.123.002. |

Făcută de subsemnatul, în Adica, la data de 2000 milioane Total lei 110.000.000.

Stă: — Lucrările din prezentul deviz se vor executa în conformitate cu Legea Construcțiilor și a Stărilor de Construcție. — Din cauza greutatea transporturilor, a lipsei mâinei de lucru și a materialelor de construcție, valoarea reală a acestui deviz întrece suma prevăzută la total. Pentru aceasta, Stăria este obligată ca la data începerii lucrărilor să se adreseze oficial Stăriei Tehnică Județeană spre a modifica prețurile unitare ale devizului conform celor din regiune. Cu toate că Stăria posedă cărămidă de mână și lemn din pădurea proprie, nu se execută decât clădirea de deasupra pivnițelor vechi existente, care formează dotul I de lucrări, pentru care să întocmească devizul de maisus. — În caz că Stăria nu poate executa nici Lotul I de lucrări, prevăzut aci, va lua de urgență măsurile pentru completarea sarcinilor și a Cartoului provizoriu aflat deasupra pivnițelor și împiedicarea deteriorării bolților prin pătrunderea apelor de ploaie în interior.

29.10.1946 Arhitect Horia Levdan arhitect Zee T. Costescu 1946

pentru

lucrările de restaurare a chiliilor de peste pivnița veche aflată în
partea de West a curții dela Mânăstirea Mamu, Jud. Vâlcea.

1. Săpătură de pământ pentru sondeajele și cercetările ce se vor face la fundațiile pivniței vechi și sidului dela pridvor, spre a se descoperi nivelul curții și adâncimea lor atât în interiorul cât și în exteriorul incintei.

Surplusul de pământ se va căra cu căruțele în afara mânăstirii, iar sondeajele se vor reastupa la loc cu pământ bățut cu matul de fier în straturi de circa 20 cm. grosime, bine udat cu apă. Antrepriza va avea pe șantier carton gudronat sau tablă veche pentru ca în caz de ploaie să acopere gropile sondeajilor spre a nu pătrunde apa la temelile chiliilor. Dacă aceste temelii nu sunt destul de adânci, ele vor fi subzidite cu beton. Stăreția este obligată să anunțe arhitectul diriginte de începerea acestor lucrări spre a asista personal la executarea acestor săpături.

| |
|--------------------|
| D. M. I. |
| ARHIVA |
| MONUMENTE ISTORICE |
| NR. FILA 63 |

mc. 30 800 240.000

2. Zidărie de cărămidă, bine arsă, lucrată cu mortar de var și 50% ciment, la parterul și etajul chiliilor ce se vor executa deasupra pivniței vechi, conform proiectului de restaurare aci anexat.

mc. 256 65.000 16.650.000

3. Subzidirea fundațiilor găsite insuficiente la pivnița veche și sidul colonadei, cu beton slab armat și 200 kg. ciment la m.c. de amestec, după planurile speciale ce se vor întocmi numai dacă este nevoie de subzidire:

m.c. 10 72.000 720.000

4. Beton armat în centuri, grinsi și planșee peste pivniță, parter și etaj cu 350 kg. ciment și 120 kg. fier beton la mc. de amestec, după planurile calculate de către un specialist autorizat și aprobate în prealabil de către Comisiune.

m.c. 75 327.000 24.525.000

5. Zidăria coloanelor rotunde dela pridvorul parterului, executată cu cărămidă bine arsă, turnată sau cioplită în segmente de cerc, după modelul celor dela coloanele existente sau după un plan de detaliu ce va da la cererea Stăreției și mortar de var și 50% ciment.

m.c. 4,420 124.400 549.848

6. Stâlpi și arcade din lemn de stejar cioplit la fel cu cele ce au fost la pridvorul dela etaj și care se pot vedea în fotografiile vechi din colecția Comisiunii Monumentelor Istorice. La timpul oportun se va modifica la fel și colonada de lemn existentă la etajul chiliilor din partea de Sud a incintei. În preț se cuprinde montarea stâlpilor și baterea tres-tiei pe ambele părți.

Stâlpi 2,10x0,15x0,15 = 0,047
Arcada 2,00x0,15x1,00 = 0,303
m.c. 0,350 x 22 buc. = 7,700
500.000 = 3.850.000

7. Sarpantă din lemn ecarisat, lucrată pe ferme și în cepuri pentru țiglă după un plan de detaliu al acoperișului ce se va da la cerere. Măsurătoarea se va face orizontal, la picătură:

m.p. 171 56.600 9.678.600

| | | | |
|---|--|-------------------|------------------------|
| 8. Astereală din scânduri de brad 3 cm. grosime, lect bătută. Măsurătoarea în pantă: | m.p. 255 | 13.250 | 3.378.750 |
| 9. Carton asfaltat cal. I.C.A.M., bătut peste stereală pentru țiglă, la fel cu cea existentă la clădirile id: | m.p. 255 | 2.060 | 525.300 |
| 10. Străgină înfundată executată la fel cu cea existentă la clădirile Sud, restaurate în anul 1932, inclusiv opsitul de trei ori, în culoare după alegere: | ml. 50 | 39.200 | 1.960.000 |
| 11. Invelitoare nouă de țiglă, la fel cu cea existentă, bine lucrată de către un meșter specialist, inclusiv coamele prinse cu mortar de ciment și șipcile pentru țiglă: | m.p. 255 | 29.800 | 7.599.000 |
| 12. Tencueli interioare din mortar de var gras, bine drisucite, inclusiv scafele și tavanele lucrate este o spritsuală de ciment: | pereți mp. 809 tavane mp. 320 | 4.000 8.000 | 3.236.000 2.560.000 |
| 13. Tencuială exterioară la fațadele și coloane în mortar de var și ciment, inclusiv ciubucele, trase la ablon după detaliile ce se vor da: | mp. 322 | 5.600 | 1.803.200 |
| 14. Tâmplărie de brad, perfect uscat și fără noduri la uși și ferestre după planurile ce se vor da, inclusiv opsitul dat odată grundt și de două ori în culoare de alui, după indicațiile ce se vor da: | uși mp. 32,50 ferestre și lucarne mp. 21,50 mp. 54,00 | mp. 54 | 184.000 |
| 15. Geamuri semiduble, complet montate cu cuișoare și chit de bună calitate. | mp. 22 | 24.000 | 528.000 |
| 16. Dușumele de brad, 4 cm. grosime, cu uluc și lamb, bătute peste grinzisori de tufan, inclusiv umplutura de alicărie sub dușumele. Pe coridoare: cărămidă dublu presată, rostită cu ciment: | Dușumele de brad mp. 100 pardoseală de cărămidă mp. 83 | 21.500 8.700 | 2.150.000 722.100 |
| 17. Scară interioară pl. etaj, lucrată din stejar malsu, cu balustradă și vang după un plan de detaliu ce se va da la cerere: | trepte ml. 20 fundament xxxxxx. | 200.000 | 4.000.000 |
| 18. Trepte exterioare din trepte de piatră cioplită, dură și negelivă așezate pe fundație suficientă de beton cu 200 kg. ciment la m.c. amestec. | trepte ml. 38 fundație m.c. 10 | 100.000 47.400 | 3.800.000 474.000 |
| 19. Zidărie aparentă la coșuri ne acoperiș, rostuită cu ciment, inclusiv olanele smălțuite pentru fumuri. | zidărie m.c. 2 olane smălțuite ml. 40 | 90.000 8.250 | 180.000 330.000 |
| 20. Sobe de zidărie sau teracotă nesmălțuită, în camere, calculate după cubaj: | buc. 8 | 200.000 | 1.600.000 |
| 21. Strat izolator orizontal de asfalt, 2 cm. grosime peste zidurile existente: | mp. 37 | 19.600 | 752.200 |
| 22. Trotuar în jurul clădirii de 1 m. lățime din lepeși de piatră negelivă sau bolovani de râu înecați în beton cu 200 kg. ciment la m.c. | m.p. 40 | 20.000 | 800.000 |

23. Spoeli interioare și exterioare cu lapte de var
date de trei ori:

| | |
|---------------------------|-------------|
| interioare mp. 1130x1500= | 1.695.000 |
| exterioare mp. 322x2000= | 644.000 |
| lei | 104.876.998 |

diverse neprevăzute care se vor plăti numai la devisul
de mai sus lei....

5.123.002

Total lei.....110.000.000

Adică una sută sece milioane.

Notă. Lucrările din prezentul de viț se vor executa în conformitate cu legea contabilității Statului. Din cauza greutateii transporturilor, a lipsei mânei de lucru și a materialelor de construcție, valoarea reală a acestui deviz între suma prevăzută la total.

Pentru aceasta stăreția este obligată ca la data începerii lucrărilor să se adreseze oficial serviciului tehnic județean, spre a modifica prețurile unitare ale devisului conform celor din regiune.

Cu toate că Mânăstirea posedă cărămidă de mână și lemne de pădurea proprie, nu poate executa decât clădirea de deasupra pivnițelor vechi existente, care formează lotul I. de lucrări și pentru care s'a întocmit devisul de mai sus.

În caz că stăreția nu poate executa nici lotul I. de lucrări, prevăzut aci, va lua de urgență toate măsurile pentru complectarea sarpantei și a cartonului provizoriu aflat deasupra pivnițelor, spre a împiedeca deteriorarea bolților prin pătrunderea apelor de ploaie în interior.

Arhitect,

ss/Em. T. Costescu



pentru conformitate,

M. Janyca

Văzut,

ss/Arhitect, H. Teodoru

29.10.1946



29.10.946 de Subcomisiunea Tehnică
Arhitect Horia Teodor

D.M.I.
ARHIVA
MONUMENTE ISTORICE
NR. FILĂ 70

MINIST. CULT. NATIONALE SI AL CULTELOR
Nr 1357 din 10.V.1946
COMISIUNEA NAȚ. MON. IST. SI ARH. ROM.

Referat - 10.946

Mănăstirea Măma, jud. Vâlcea.

29.10.946

Referat

Sunt de părere
și în epoca re-
venit, proiectul
de restaurare în
deriziv de 110.000.000 lei
pentru restaurarea
chiliei din
anșe Vest a Sf. Mănăstirii
Măma.

Arhitect
Horia Teodor

Aveți onoare a înainta alăturat spre aprobare

Derizivul în valoare de 110.000.000 lei, însoțit de măsurători
analiza de proiecturi, memoriul, relevanșul și proiectul de res-
taurare a fostelor chilii din partea de vest a curții, situ-
ate peste vechile pivnițe boltite, dela M^{rea} Măma-Vâlcea.

Conform raportului Stăreției acelei mănăstiri, ca-
re cere clădirea unui atelier pentru țesut covor și a câtor
chilii pentru noile monahe, să studieze proiectul de mai sus
în legătură cu arhitectura clădirilor din partea de sud a mănăstirii.

Arhitect
Eust. Costescu

2.ii/946

Se aprobă cu obs. ca pe linia roșie de aprerie a părții cu urme
a se construi de-anșura pivnițelor (linia a. b.) să se
oprească arhitectura arcadei de lemn într-un pilastru de
zid care ar forma o culee provizorie pînă la continuarea
reconstrucției laturii de Nord.

P. Anulez

6 Nov. 946.

Se comunică
V. Costescu

2.XI.946

Modificat planurile conform
rezoluției de mai sus. -
Arhitect Eust. Costescu

MEMORIU

pentru restaurarea chiliilor din partea de Vest, a Mănăstirii Mamu-
 Valcea.

Mănăstirea Mamu, Jud. Valcea, a fost zidită de către Constantin
 Vodă Brâncoveanu în anul 1696.

Azi au mai rămas din vechea clădire: chiliile mult transformate
 din partea de Sud a incintei, zidurile înconjurătoare și biserica veche
 care a fost restaurată în anul 1912 de către Comis. Monumentelor Istoric.

În partea de Vest a curții au mai rămas urmele unor pionite vechi
 cu bolți cilindrice de cărămidă, care de secol de ani s-au în ploate
 neacoperite. În ultimul timp au fost acoperite în mod provizoriu cu
 carton gurașat, dar din cauza sarantei subredă acest acoperis a devenit
 aproape inexistent. Cu toate acestea încăperile pionitelor (v. releveul)
 servesc ca deposit de alimente și bucătărie de vară.

Din unele fotografii vechi aflate în colecția Comisiunii se poate
 vedea că peste aceste pionite existau unele clădiri în ruină.

Prin sondajele făcute în vara aceasta de către Dl. Barnea de la
 Muzeul de Antichități, care este original din localitate, s'a descoperit
 în fața dinspre curte a pionitelor un zid care probabil că a format
 temelia coloanelor de zidărie de la pridvor, care se aseamnă cu cel de la
 chiliile existente în partea de Sud a curții.

Bazați pe cele de mai sus, am studiat peste pionitele existente
 la parter un atelier pentru covăcure și osămeri, care pot servi ca Arhond
 ric și Stăreție.

Proiectul prevede și chiliile din colțul Nord-vest al incintei
 până la punctul unde, după o fotografie a Comisiunii, se vede că au existat
 unele clădiri mai vechi. Mănăstirea însă cu toate că posedă lemne din
 rădurea proprie și cărămidă de mână, nu poate executa decât construcții
 de deasupra pionitelor vechi pentru care s'a întocmit devizul de față,
 restul urmând a se executa treptat.

Arhitect,
 ss/In. T. Costescu

pentru conformitate,

M. Geyor

Memorie



pentru restaurarea chilului ~~de~~ din partea de West a M^{reii} Mamu-Valea

Mănăstirea Mamu, jud. Vâlcea, a fost zidită de către Constantin Noda Boiucoveanu la anul 1696.-

Azi au mai rămas din vechea clădire: Chilul mult transformat din partea de Sud a incintei, zidurile înconjurătoare și biserica veche care a fost restaurată în anul 1912 de către Comisiunea Mon. Istorică.

În partea de West a curții au mai rămas urmele unor pivnițe vechi cu bolti cilindrice de cărămidă, care de zeci de ani zac în plonș neacoperite. În ultimul timp au fost acoperite în mod provizoriu cu carton gudronat, dar din cauza sarpeții sub acest acoperis a devenit aproape inexistent. - Cu toate acestea încăperile pivnițelor (v. anexul) servesc ca depozit de alimente și bucătărie de vară.

Din unele fotografii vechi ^{afectate în} ~~de~~ Colectia Comisiunii se poate vedea că peste aceste pivnițe existau unele clădiri în ruină.

Prin sondajele făcute în vara aceasta de către S^{nt} Barnea din Muzeul de Antichități, care este originar din localitate, s'a descoperit în fața din spre curte a pivnițelor un zid care probabil a format temelia coloanelor de zidărie dela pritor, care se află în mână cu cel dela chilurile existente în partea de Sud a curții.

Bazati pe cele de mai sus, am studiat peste pivnițele existente, la parter un Atelier pentru covore și o cameră-chil iar la etaj 4 camere, grupate două câte două, care pot servi ca Arhondarie și Stăreție.

Proiectul prevede și chilurile din colțul Nord-West al incintei până la punctul unde, după o fotografie a Comisiunii, se vede că au existat unele clădiri mai vechi. Mănăstirea însă, ca toate că posedă lemne din pădurea proprie și cărămidă de mână, va putea executa decât construcțiile de deasupra pivnițelor vechi, pentru care s'a întocmit derizul de față, restul urmând a se executa treptat.

29. X. 1946 *Arhivă*
Horii Iordani

arhitect *E. T. Costescu*

1946

Analiza de preturi

pentru lucrările de restaurare a chilizilor-west, aflate
peste pivnița veche, dela M^{re}a. Marnu, jud. Vâlcea:



art. 1 — Sapatura de pământ

| | |
|---|----------------------|
| manopera băpător ore $2 \times 1.000 =$ | 2.000 |
| transport cu căruța — $3.000 =$ | 3.000 |
| | <hr/> 5.000 |
| chelt. și benef. 60% | 3.000 |
| | <hr/> 8.000 lei m.c. |

2 — Zidărie de cărămidă și mortar de var, cu ciment

| | |
|-------------------------------------|---------------------------------|
| cărămidă buc. $305 \times 50 =$ | 15.250. |
| mortar m.c. $0,300 \times 30.000 =$ | 9.000. |
| lucrător ore $7 \times 1.500 =$ | 10.500. |
| salariu " $6 \times 1.000 =$ | 6.000 |
| | <hr/> 40.750. |
| Chelt. și benef. 60% | 24.450. |
| | <hr/> 65.200. ≈ 65.000 lei m.c. |

3 — Subzidirea fundațiilor

| | |
|---------------------------------|--------------------------------|
| Ciment 200. Kgr. $\times 100 =$ | 20.000. |
| nisip 0,50. mc $\times 2.500 =$ | 1.250. |
| pietris 0,95 " $\times 3.500 =$ | 3.325. |
| apa — | 1.500. |
| fier beton — | 2.000. |
| lucrător ore $4 \times 1.500 =$ | 6.000. |
| salariu " $11,5 \times 1.000 =$ | 11.500. |
| | <hr/> 44.575. |
| chelt. și benef. 60% | 27.345. |
| | <hr/> 71.920 ≈ 72.000 lei m.c. |

4/ Beton armat

| | |
|----------------------------------|--------------------------------------|
| Ciment 350 Kgr. $\times 100 =$ | 35.000. |
| nisip 0,400 mc $\times 2.500 =$ | 1.000. |
| pietris 0,800 " $\times 3.500 =$ | 2.800 |
| fier — 120. Kgr. $\times 500 =$ | 60.000. |
| | <hr/> de raportat 98.800. (armaza) → |

apă 98.800.
 apă 0,400 Kgr. x 4.000 = 1.600.
 lucrător dulgher, fier și beton ore 20 x 1.500. = 30.000.
 salarior " 12 x 1.000. = 12.000.
 cuie " 1 x 5.000. = 5.000.
 pierderi cofraj m.c. 0,200 x 280.000. = 56.000.
 204.400.
 chelt. și benef. 60% 122.640
 327.040 ~ 327.000 lei m.c.

5/- Zidăria coloanelor rotunde (v. art. 2 de mai sus):

cărămidă specială 305 x 150 = 45.750.
 mortar var și ciment 0,300 x 30.000 = 9.000.
 lucrător ore 10 x 1.500 = 15.000.
 salarior " 8 x 1.000 = 8.000.

77.750.
 chelt. și benef. 60% 46.650.
 124.400. lei m.c.

6/- Stâlpi și arcade de stejar:

proiect à 500.000, lei m.c. complet lucrat. -

7/- Găspăntă din lemn ecarisat, măsurat orizontal:

material lemnos m.c. 0,08 x 280.000. = 22.400.
 " " pierderi 6% = 1.344.
 Cuie, școabe, tubaș Kgr. 0,45 x 5.000 = 2.250.
 manoperă dulgher ore 3 x 1.500 = 4.500.
 " salarior " 3 x 1.000 = 3.000.

33.494.
 chelt. și benef. 60% 20.096.
 53.590 ~ 56.600 lei imp.

8/- Astucala de brad

nănduri m.c. 0,025 x 280.000. = 7.000.
 " pierderi 7% = 490.
 Cuie Kgr. 0,07 x 5.000 = 350.
 dulgher ore 0,5 x 1.500 = 750.

8.590.
 chelt. și benef. 60% 5.154.
 13.744 ~ 13.750 lei imp.

9/ Carton asfaltat Calitatea I

Carton mp $1 \times 1000 = 1000$
 " piene 12% $\quad \quad \quad 120$
 Cui special kg. $0,015 \times 5000 = 75$
 Lucrator ore $0,06 \times 1500 = 90$



1285
 Chelt si bnf 6% 77
2056 ~ 2060 lei mp

10/ Straziua pe capriori aparuti:

Cusaci, scanduri, papie n.c. $0,026 \times 280,000 = 7,280$
 piene material lemnos 10% $\quad \quad \quad 728$
 Cui $\quad \quad \quad$ kg. $0,200 \times 5000 = 1,000$
 Dulgher $\quad \quad$ ore $3 \times 1,500 = 4,500$
 Salalar $\quad \quad$ " $1 \times 1,000 = 1,000$
 Voprit in ulidat de trei ori $\quad \quad \quad 10,000$

24,508
 Chelt si bnf 6% $\quad \quad \quad 14,700$
39,208 ~ 39,200 lei mp

11) Nivelitoare de Tigla

Tigle buc. $38 \times 300 = 11,400$
 Pipa n.c. $0,012 \times 280,000 = 3,360$
 Cui kg. $0,04 \times 5,000 = 200$
 Lucrator ore $11 \times 1,500 = 1,650$
 Salalar $4 \times 2 \times 1,000 = 2,000$

18,610
 Chelt si bnf 6% $\quad \quad \quad 11,160$
29,770 ~ 29,800 lei mp

12/ Tencuiala interioara

a) pereti: mortar de var gros n.c. $0,03 \times 30,000 = 900$
 Lucrator $\quad \quad$ ore $0,7 \times 1,500 = 1,050$
 Salalar $\quad \quad$ " $0,5 \times 1,000 = 500$

2,450
 Chelt bnf 6% $\quad \quad \quad 1,470$
3,920 ~ 4,000 lei mp

b) Tencuiala pe beton

idem ca mai sus 2,450
 Sprintuiala ciment 2,550

5,000
 Chelt bnf 6% $\quad \quad \quad 3,000$
8,000 lei mp

3/ Tencuelli exteriori

mortar de var si ciment $0,03 \times 50000 = 1500$
 lucrator — ore $1 \times 1500 = 1500$
 salalar — $1,05 \times 1000 = 500$
 Chelt si benef 60% — $\frac{3500}{2100}$
5.600 lei imp.

14/ Tamplarie de brad

a) pret curent imp. lei 100.000
 chelt si benef. 60% — " $\frac{60.000}{160.000}$
 b) Vopsitul imp. lei 15.000
 chelt si benef. 60% $\frac{9000}{24.000}$
184.000 lei imp.

15/ Geamuri vevindabile

pretul curent imp. 15.000
 chelt si benef. 60% — $\frac{9000}{24.000}$ lei imp

16/ Desumale de brad si caramida:

a) desumale imp. lei 5.000
 gruparea tupa n.c. $0,015 \times 300.000 = 4.500$
9.500
 pierderi materiale 18% — 1710
 Cuci desumale, pervez kg. $0,14 \times 5000 = 700$
 lucrator — ore $1 \times 1500 = 1500$
13.410
 Chelt si benef 60% — $\frac{8.046}{21.456 \sim 21.500}$ lei imp

b) pandorala de caramida dubluplanta

Cuci 28 x 100 = 2.800
 mimp n.c. $0,10 \times 2500 = 250$
 lucrator ore $0,8 \times 1500 = 1.200$
 salalar n. $0,8 \times 1000 = 800$
 Postuli Ciment n.c. $0,015 \times 5000 = 750$
 salalar nivelat ore $0,6 \times 1000 = 600$
5.400
3.240
8.640 ~ 8.700 lei imp

17) Scara interioară de stejar
preț curent lei 200.000 pe ml. de treptă.

18) Trepte exterioare de piatră
a) prețul pietrei 100.000 lei/ml.

b) fundație beton:

| | |
|--------------------------|---------|
| Ciment 200 kg. x 100 = | 20.000. |
| nisip mc. 0,5 x 2500 = | 1.250. |
| vatris " 0,95 x 3500 = | 3.325. |
| apă " 0,10 x 500 = | 50. |
| lucrător ore 1 x 15.00 = | 1.500. |
| salariu " 3,5 x 1000 = | 3.500. |

29.625.
Chelt. benef 60% - 17.775.

47.400 lei mc.



19) Zidărie apărută la coșuri și olane

| | |
|-----------------------------|---------|
| a) Căstămidă 325 x 50 = | 16.250. |
| mortar ciment 93 x 50.000 = | 15.000. |
| apă — 0,1 x 500 = | 50. |
| lucrător 8,5 x 1500 = | 12.750. |
| salariu 12 x 1000 = | 12.000. |

56.000.
Chelt. benef 60% - 33.600.

b) Olane smălțuite la coșuri: 89.600 ~ 90.000 lei mc.

| | |
|-----------------------|--------|
| olane buc 5. x 1000 = | 5.000. |
| piențeri 6% ————— | 150. |

5.150.
Chelt. benef 60% - 3.090.

8.240 ~ 8250 lei ml.

20) Lobe de zidărie nu ținemă nu smălțuite

buc. I à 200.000 lei

21) Strat izolator de asfalt

| | |
|---------------------------|--------|
| bitum kg. 75 x 200 = | 3000. |
| prof. calcar " 20 x 100 = | 2000. |
| nisip mc 0,002 x 2500 = | 5. |
| leune kg. — 24 x 200 = | 4800. |
| lucrător ore 0,8 x 1500 = | 1.200. |
| salariu " 1,2 x 1000 = | 1.200. |

12.205.
Chelt. benef 60% 7.323.
19.528.
19600 lei mp

(22) Tratatul din bolonnie de rani si beton:

| | | |
|-----------------|---------------------|--------|
| a) Bolonnie | mc. 0,18 x 30.000 = | 5.400 |
| beton (mar. 18) | mc. 0,10 x 47000 = | 4.700. |
| luant | ore 1 x 1.500 = | 1.500. |
| salarii | " 0,7 x 1.000 = | 700. |

12.300.

Chelt. benef 60% 7.380

19.680.00 = 20.000. lei exp.

b) din lespezile de piatra pe sup. lei 20.000 x 10 = 200.000. lei exp.

23/ Spochi cu lapte de var

partea curant interioara sup. lei 1.500.

" " exterioara cu sau " " 2.000.

arhitect E. J. Costea

1946

29.10.946

arhit
Houlterson

Măsurătoare

pentru lucrările de restaurare a chilizilor west aflate
peste pivnița veche de la Mănăstirea Mănuș, jud. Vâlcea:

art. 1 - Sapătură de pământ

$$3 \times 20 \times 0,50 \times 1,00 = \text{m.c. } 30.$$

2. - Zidărie de cărămidă

$$52 \times 0,42 \times 8,00 = \text{m.c. } 173.$$

$$50 \times 0,28 \times 7,00 = \text{ " } 98.$$

271.-

Se scad goluri um și se face m.c. 15.

m.c. 256.

3. - Subzidirea fundațiilor cu beton

$$30 \times 0,50 \times 0,70 = \text{m.c. } 10.$$

4. - Beton armat

$$8 \times 14 = \text{mp. } 112.$$

$$7 \times 7,50 = \text{ " } 53.$$

$$3 \times 165 \times 0,15 = \text{m.c. } 75.$$

5. - Zidăria coloanelor rotunde (fusul)

$$\text{buc. } 13 \times (\pi \times 0,25^2) \times 1,70 = \text{m.c. } 4,420$$

6. - Stâlpi și arcade de lemn la etaj:

$$\text{stâlpi } 210 \times 0,15 \times 0,15 = 0,47$$

$$\text{arcade } 2,00 \times 0,15 \times 1,00 = 0,303$$

$$\text{m.c. } 0,350 \times 22 \text{ bucăți} = \text{m.c. } 7,700$$

7. - Sapanta acoperisului, măsurat orizontal:

$$8 \times 14 = 112.$$

$$7 \times 7,50 = 53.$$

$$1,50 \times 4 = 6.$$

mp. 171.



8/ Arterala de brad, măsurată în pantă:

$$2 \times \frac{14+14}{2} \times 6 = 168.-$$

$$2 \times \frac{7+7}{2} \times 5 = 70.-$$

$$\frac{5 \times 3}{2} = 7.-$$

$$2 \times \frac{150+150}{2} \times 3 = 9.-$$

mp. 255.-

9/ Carton asfaltat (v. art. 8.) mp. 255.-

10/ Straziua infundata sul. 50.-

11/ Turchitoor de țigla

(v. art. 8 demaieru) mp. 255.-

12) Teucule interioare

$$\text{perți } 2 \times (5 \times 4,40) + (6 \times 5,47) + (2 \times 25) \times 2,80 = 588.$$

$$" (21 + 3,00 + 4,00) \times 7,00 = 196.$$

$$" (21 + 4) \times 1,00 = 25.$$

809. mp. perți

$$\text{tavane } 2 \times 8 \times 20 = 320. \text{ mp. tavane}$$

13) Teucule exterioare — $23 \times 6 = 138$
 $23 \times 8 = 184$

mp. 322.-

14) Templarie de brad:

$$\text{un intrioare luc. } 15 \times 0,90 \times 2,10 = 28,35$$

$$\text{ună pivnita " } 1 \times 2 \times 2 = 4,00$$

$$\text{ferstie luc. } 14 \times 0,90 \times 1,50 = 18,90$$

$$\text{ferstie pivnita " } 6 \times 0,30 \times 0,70 = 1,26$$

$$\text{lucamă cu crearele } 8 \times 0,40 \times 0,30 = 0,96$$

32,50 mp. un

21,12 mp. ferstie

15) Geamuri demiduble

(v. art. 13. demaieru) mp. 22.-

16) Dusumule de brad:

$$\text{dusumule încamă } 20 \times 5 = 100. \text{ mp.}$$

$$\text{cărămidă pe coridor } 22 \times 1,30 = 29.$$

$$" " " 30 \times 1,80 = 54.$$

83 mp.

(asumata)

17/ Scara interioara de scari:

trepte $19 \times 1,05 = 20 \text{ ml}$

18/ Trepte exterioare de piatra

trepte $12 \times 1,50 = 18$

" $20 \times 1,00 = 20$

38 ml

fundatie $5 \times 2 \times 1,00 = 10 \text{ m.c.}$



19/ Zidarie aparuta la cosuri:

zidarie $4 \times 0,70 \times 0,42 \times 1,70 = 2 \text{ mic}$

oleuc suralbitite $4 \times 10 = 40 \text{ ml}$

20/ Lobe de zidarie

luc. 8.

21/ Strat izolator de asfalt:

$3 \times 21 \times 0,42 = 27$

$6 \times 6 \times 0,28 = 10$

imp. 37

22/ Trotuar exterior

$40 \times 1,00 = \text{imp. } 40$

23/ Spochi cu lapte de var

(part. 12) interioare sup. 1130.-

(" " 13) exterioare " 322.-

29.10.946 Arhif

Horie Codoru

arhitect Luc. Costescu

1946.

Credință speciale

pentru executarea lucrărilor de reînvelire cu țintă a bisericii
parohiale „Sf. Nicolae” din com. Măldărești, jud. Vâlcea:

Reînvelirea bisericii se va face cu țintă din lemn de brad, pe
trându-se aceeași formă și dimensiuni acoperisului existent.

*Intru
Jum. No 1061/1941*

43-38-1941

DEVIZ ESTIMATIV

De lucrările de consolidare necesare de efectuat la bis. M-rii Mamu Vâlcea.-

19 Maiu 1941.-

| Nr. | FELUL LUCRĂRILOR | | Cantități | Preț unitar | SUMA TOTALĂ |
|-----|--|------|-----------|-------------|-------------|
| 1/ | Legături de fer la Turlă și Pridvorul bisericii cu fer de \varnothing 30m/m cu plăcile de ancorare de 20/30/0.8 cm și piulitele la capete pentru strâns idem găuritul zidurilor și săpat șanțurile pentru înglobarea legăturilor și a plăcilor de ancorare, cuprins montatul la loc și cimentatul după montare.- | | | | |
| | Total | m.l. | 36.- | 380.- | 13680.00 |
| 2/ | Tesutul crăpăturilor cu cărămidă locală bine arsă și sonoră, cuprins scoaterea strepilor de ambele părți ale crăpăturii în adâncime de jumătate zidărie, idem legatul cu mortar de ciment.- | | | | |
| | Total | m.l. | 18.- | 400.- | 7200.00 |
| 3/ | Tencueli la crăpături în exteriorul zidăriei cu mortar de var și 10 % ciment bine drisuite și racordate perfect cu tencuelile vechi.- | | | | |
| | G l o b a l . - | | | | 1000.00 |
| 4/ | Complectare de giamuri la turla Pantocrator cuprins montatul la loc cu chitul necesar idem sche-lăria respectivă.- | | | | |
| | Total | buc. | 11.- | 300.- | 3300.00 |
| | | | | | 25180.00 |
| | | | | | 1820.00 |
| | | | | | 27000.00 |

D.M.I.
ARHIVA
MONUMENTE ISTORICE
NR. FILA 78

adică lei douăzeci și șapte mi.-

Lucrările cuprinse în acest deviz se vor executa sub directia supravegherii arh. din g. de fa. și se vor realiza în conformitate cu planurile și desenele originale. Zidurile și ferestrele înscrite vor fi cauz. cercetate și măsurate. Lucrările se vor plăti pentru materiale, manoperă și transporturi - sau pentru cele maximele fiscale de stat în momentul când se vor face lucrările adăugându-le și toate lezale, regle și venificiile antepremerului. Pentru orice lucrare neprorogată în deviz se vor cere și prealabil o aprobare a Comisiei.

Seful Reg. Olteniei
Arhitect sef. *H. Teodorescu*

*Arh. (S.S.) H. Teodorescu
21 Mai 1941*

C. 16.958. - M. C. Imprimeria

Înalta Mănaștire Mămul,
Jud. Vâlcea.
Nº 92

43-10-1942 23 Septembrie 1942

MINISTERUL INSTRUCȚIUNII ȘI CULTURII
COMISIUNEA NAȚIONALĂ DE ISTORIC
Nº 62354 - 22 SEP - 42
REGISTRATURA

D.M.I.
ARHIVA
MONUMENTE ISTORICE
NR. FILA 79

Domnule Ministru,

Respectos vă rugăm să binevoiți a ne în-
ajutorul mănăstirii noastre, cu o sumă, cât
veți binevoi a crede de cuviință, din care să
putem face diguri de apărare a mănăstirii
împotriva apei „Mămul”, care s-a apropiat
de Biserica păcata distanță de 30 m. a-
menținându-o să se scurpe.

87,9 m.
A ca corats
B gir
Contabilitate
V Juctah

Referat.

Execuțion la contabilitate

Prin mănăstirea de ma-
nus un a fort trecut.
cu nici un gjetor dela
nici un fort.

De asemenea nici din fondurile
de cutremur nu s-a scos
nici si nici nu a fort trecut
pe tabel Bisericii a desic.

19-28-942

20 87,9 m.
Le intervinde de ministru
V Juctah

Suma
La tablou

Domniei Sale,

Domnului Ministru al Culturii.

De asemenea trebuie să reparăm țurtele
Bisericii slăbite dela cutremur și chilile.
Mănăstirea noastră e Ctitoria Domni-
tarului Coastașcu Brăncoveanu și ar fi
cu nici un gjetor dela păcat să se desțugă.

Rugătoare către Dumnezeu,

Starita

M^{nia} Epraxia Ungureanu.

ROMANIA



SFANTA MITROPOLIE A OLTENIEI
RAMNICULUI SI SEVERINULUI
ARHIEPISCOPIA CRAIOVEI

Nr. 14.601

20 Iunie 1942

30. Arhiv
V. G. G. G.

43-10-9
202

MINISTERUL INSTRUCTIUNII SI CUNETELOR
COMISIUNEA MONUMENTELOR ISTORICE
Nr 01345 * 22 JUN 1942
REGISTRATURA

Comisiunea Monumentelor Istorice
REGIUNEA OLTENIEI-CRAIOVA
INTRAT No. 246
1942 Luna Iunie Zina 30

DOMNULE PRESEDINTE,

Motivați de raportul Nr.62/1942 al sf.Mănăstiri
Damu, comuna Lungesti, județul Valcea, avem onoare a Vă
aduce la cunoștință că datorită configurației terenu-
lui pe care se află situată sf.Mănăstire - pe valea
apei Mamul - este expusă necentenit pericolului inun-
dației, astfel încât chiar atunci când sunt puține ploi,
valurile apelor cresc, amenințând pe Cuv.Maici și depen-
dințele mănăstirești respective.-

Pentru curmarea pericolului și asigurarea liniștei
în sf.Mănăstire a Cuv.maici care se văd nevoite în ne-
numărate rânduri ca să evacueze sf.Mănăstire de perico-
lul apelor, Vă rugăm în mod stăruitor, să binevoiți a
dispune ca să se delege din partea acelei Onor.Comi-
siuni o persoană competentă, spre a constata la fața
locului situația reală și a se dispune în același timp
luarea măsurilor necesare pentru îndreptarea lucrurilor

Asupra celor hotărâte, rugăm să binevoiți a dispune
să fie încunostiințată și sf.Mitropolie.-

Primiți, Vă rugăm, Domnule Președinte, asigurarea
deosebitei noastre considerațiuni.-

CONSILIER REFERENT

Mic. J. C. C. C.

Seful Biroului

P. B. B.
ARHIVA
MONUMENTE ISTORICE
NR. FILA 80

DOMNIEI SALE
DOMNULUI PRESEDINTE AL COMISIUNII MONUMENTELOR
ISTORICE
BUCURESTI

H3-10-10

REGISTRATURA
1848 - 1849

1/2 N. 1468/942

30
3/16
45

Faint, illegible text from the reverse side of the paper, appearing as bleed-through.

Copie

de pe adresa Nr.14601 a Arhiepiscopiei Craiovei înregistrată la Comisiunea Monumentelor Istorice la Nr. 1345/942

43-10-1942.

Domnule Președinte,

Motivați de raportul Br. 62/942 al Sf. Mănăstiri Mamu din comuna Lunghești, județul Vâlcea, avem onoare a vă aduce la cunoștință că datorită configurației terenului pe care se află situată Sf. Mănăstire- pe valea apei Mămul- este expusă necantinit pericolului inundației, astfel încât chiar atunci când sunt puține ploi, valurile apelor cresc, amenințând pe Cuv. Maici și dependențele mănăstirești respective.

Pentru curmarea pericolului și asigurarea liniștei în sf. mănăstire a cuv. maici care se văd nevoite în nenumărate rânduri să evacueze mănăstirea de pericolul apelor, Vă rugăm în mod stăruitor să binevoiți a dispune ca să se delege din partea acelei Onor. Comisiuni o persoană competentă, spre a constata la fața locului situația reală și a se dispune în același timp luarea măsurilor necesare pentru îndreptarea lucrurilor. Asupra celor hotărâte, rugăm să binevoiți a dispune să fie încunostiințată și Sf. Mitropolie.

Primiți, Vă rugăm, Domnule Președinte, asigurarea deosebitei noastre considerațiuni.

Consilier referent

Kudercifrabil

(20)

Seful Biroului

Kudercifrabil

(20)

D. N. I.
ARHIVA
MONUMENTE ISTORICE
NR. FILA, 82

43-10-1942

25 JUN. 1942

D-lui Arhitect Sef
I. L. Atanasescu
Str. Stefan cel Mare 17
Craiova

1345

Avem onoare a vă trimite în original
adresa Nr. 14601/942 a Arhiepiscopiei Craiovei,
privitoare la Sf. Mănăstire Mamu, comuna Lungesti,
județul Vâlcea, rugându-vă să binevoiți a cerce-
ta și referi, comunicându-ni-se rezultatul.

Director,

(24) V. Brătulescu

Seful Biroului,

(25) Gh. Croitoru



Copie

de pe adresa Nr. 14601 a Arhiepiscopiei Craiovei înregistrată la Comisiunea Monumentelor Istorice la Nr. 1345/942

Domnule Președinte,

Motivați de raportul Nr. 62/942 al Sf. Mănăstiri Mamu din comuna Lungești, județul Vâlcea, avem onoarea a vă aduce la cunoștință că datorită configurației terenului pe care se află situată Sf. Mănăstire- pe valea apei Mamul- este expusă necunoscând pericoulului inundației, astfel încât chiar atunci când sunt puține ploi, valurile apelor cresc, amenințând pe Cuv. Maici și dependențele mănăstirești respective.

Pentru curmarea pericoulului și asigurarea liniștei în sf. mănăstire a cuv. maici care se văd nevoite în nenumărate rânduri să evacueze mănăstirea de pericoulul apelor, Vă rugăm în mod stăruitor să binevoiți a dispune ca să se delege din partea acelei Onor. Comisiuni o persoană competentă, spre a constata la fața locului situația reală și a se dispune în același timp luarea măsurilor necesare pentru îndreptarea lucrurilor.

Asupra celor hotărâte, rugăm să binevoiți a dispune să fie încunoscintată și Sf. Mitropolie.

Primiți, Vă rugăm, Domnule Președinte, asigurarea deosebitei noastre considerațiuni.

Consilier referent

Indercifalil

(22)

Seful Biroului

Indercifalil

(011)

43-10-1942

Sf. Mitropolii a Olteniei,
Râmnicului și Severinului
Craiova, județul Dolj.



2242

16 OCT. 1942

La adresa Nr. 19401/942 către Ministerul
Culturii Naționale și al Cultelor, avem onoare a
vă trimite, în copie, răspunsul Ministerului Lucrări-
lor Publice și Comunicațiilor, cu adresa Nr. 31437/942
privitoare la măsurile luate de acel Departament,
pentru lucrările de apărarea bisericii Manu, din
comuna Lungești, județul Vâlcea.

Director,

V. Brătulescu

Seful Biroului,

Gh. Croitoru

MINISTERUL LUCRĂRILOR PUBLICE
ȘI AL COMUNICĂȚILOR

ROMÂNIA



DIRECȚIA APELOR

45-10-1942

MINISTERUL CULTELOR ȘI ARTELOR
Comisia Monumentelor Istorice

31437/42

1 Octombrie 1942

*8 X 942
Leia act.
in copie din Stancu
Județul*

Referindu-ne la adresa Dvs. Nr.1469/42 avem onoare a vă face cunoscut că am dat dispozițiuni Serviciului Apelor Regiunea I-a Craiova să facă o cercetare la fața locului și să se stabilească lucrările necesare de apărare, în contra apelor pârâului Mamu, a Mănăstirii din comuna Lungești județul Vâlcea.-

După ce vom primi răspunsul Serviciului vom aviza asupra întocmirii proiectului acelor lucrări în vederea executării lor în limita posibilităților bugetare.

D.M.I.
ARHIVA
MONUMENTE ISTORICE
NR. FILA 86

DIRECTOR

Ruscov

ING. INȘP. GENERAL,

Reuiv

MINISTERUL LUCRĂRILOR PUBLICE ȘI AL COMUNICĂȚILOR
COMISIA MONUMENTELOR ISTORICE
Nr. 02603 * 1 OCT. 1942.
REGISTRATURA

43-10-1942

Domnului I. L. Atanasescu
Arhitect șef al Regionalei
Oltenia
Str. Stefan cel Mare 17
Craiova, județul Dolj.

D. N. I.
ARHIVA
MONUMENTE ISTORICE
NR. FILA 85

2603
16 OCT. 1942

La Nr. 1514/942, avem onoare a vă trimite,
în copie, răspunsul Ministerului Lucrărilor
Publice cu adresa Nr. 31437/942, privitoare la
măsurile luate pentru lucrările de apărarea
bisericii mănăstirii Mamu, din comuna Lungesti,
județul Vâlcea.

Director,

(m). V. Brătulescu

Șeful Biroului,

(m). Gh. Croitoru

MINISTERUL CULTELOR ȘI ARTELOR
COMISIUNEA MONUMENTELOR ISTORICE
BIROUL REGIONAL AL OLTENIEI - CRAIOVA

Telefon 17.07

Domniei Sale Domnului

P R E S E D I N T E al
Comisiunii Monumentelor Istorice

București.-

Dosarul și Nr. dv.

Data dv.

Dosarul și Nr. nostru (a se repeta în răspuns)

Data

Privește:



No. 1514

1 Iulie 1942.-

28 AUG. 1942.

Domnule P R E S E D I N T E.-

La adresa D-Voastre No.1345/942,privitor la adresa Sf. Mitropolii No.14 601/942,în referire la M-rea Mamu, am onoarea a Vă face cunoscut că aci ca și la M.rea Gura Motrului din Mehedinți,gârla mamu,prin abaterea ei din matcă,a rupt malurile din spre partea mănăstirii,ajun gând până sub zidurile de incintă,rămânând chiar în aer o parte din ziduri.-

Vă rog a interveni către Direcțiunea apelor din M-rul Lucrărilor Publice spre a face ca gârla a-și relua vechea matcă,printr-un șant de canalizare,ce se poate face cu premilitari de folos obștesc,și a face un rând de fașini sub zidurile mănăstirii,peste care,punându-se pământ în umplură să se poată consolida pe cât posibil,zidurile de incintă,alt-fel malurile se vor surpa mereu prin dezagregarea pământului de natură nisipoasă și vor ajunge în cel mult un an până la biserică.-

M-rea nu este înzestrată,iar comuna nu poate veni cu nimic în ajutor.-

Vă rog a interveni și către prefectura jud. Vâlcea

cea pentru acest scop--

Seful Reg. Olteniei



Ministerului Lucrărilor Publice

și Comunicațiilor

Dir. Apelor.

1469

26 AUG 1972

Avem onoare a vă face cunoscut că Mănăstirea Mamu este încontinuu amenințată de apele "Gârlei Mamu" din comuna Lungești, județul Vâlcea, care, prin abaterea ei din matcă, a rupt malurile dinspre partea mănăstirii, ajungând sub zidurile de incintă, din care cauză o parte din ziduri au rămas în aer.

Avem onoare a vă ruga să binevoiți a aproba și dispune prin organele în subordine, ca apele să fie aduse în vechea matcă, printr'un șanț de canalizare.

Această lucrare nu se poate face și cu premilitari cari să presteze munca de folos obștească, cu care ocazie se poate face și un rând de fașini sub zidurile mănăstirii, peste care punându-se pământ de umplură să se poată consolida pe cât posibil zidurile de incintă.

Altfel malurile se vor surpa mereu prin desagregarea pământului de natură nisipoasă și vor amenința biserica cu prăbușirea.

p. Ministru

Secretar General

Prof. A. Popa

Director,

V. Brătulescu

43-10-1942.

Ministerului Lucrărilor Publice

și al Comunicațiilor

Direcția Apelor

Loco.

1286 25 JUN. 1942.

Superioara Mănăstirii Mamu, județul
Vâlcea, telegrafiază că biserica este în
pericol din cauza inundațiilor.

Pentru înlăturarea pericolului, avem
onoare a vă ruga să binevoiți a aproba măsurile
urgente ce se vor lua la timp de organele
Dumneavoastră în subordine.

p. Ministru

Secretar General

(H) Prof. A. Popa

Director,

(AS) V. Brătulescu

Spațiul minăstire Maunul

Jud. Valcea

Nº 12

14 Aprilie 1935

9.0

TEHNICUL NR. 411/7.0.95

MINISTERUL INSTRUCTIUNII
al
CULTELOR și ARTELOR
Nº 075656 din 19 APR 1935

MINISTERUL INSTRUCTIUNII
COMISIUNEA MONUMENTELOR ISTORICE
Nº 00502 din 25 APR 1935

D.M.I.
ARHIVA
MONUMENTE ISTORICE
NR. FILĂ 90

La C.M.S.

REGISTRAT la Doamnela Ministru,

În numele Măicii Lui Dumnezeu, vă rugăm

8 Mars 1935

și binevoiti a ne asculta

La M^{re} Maunul, cum Cu aprobarea Sf. Episcopiei a Raiunicului
s-au înălțat mai mult
an feroce și s-au N. Severiu și cu încuviunarea Mes. Comisiunii a
format și darămet
ziduri, fără care
autentice.
cred că e puțin
ca puto de r. coter
la Episcopie, într. col
Com. T. r. m. are fonduri
pentru a puto

șă binevoiti a ne asculta
Cu aprobarea Sf. Episcopiei a Raiunicului
și cu încuviunarea Mes. Comisiunii a
Monumentelor Istoric, înă die Iunie 1932
am luat în primire - noi categorite la dela
Acoperământul Măicii Doamnelui, și sf.
mănaștire Maunul - Valcea, ct. Toric a Dou.
niforului Constantin Brăncoveanu, spre a-i

redă viața categoricească pentru care a fost clidit
soluționarea de sfântul ei ct. Toric.

Chiliele din jurul Bisericii fiind în completă
ruină, am refăcut noi o parte din ele, chelții.

Șă aproape 300.000 lei și am dus acolo un
grup de 10 categorite și surori cari și potă
face sulba mănaștirescă de zi și de noapte.

Șă ctădirea nu e gata și cum cu aceste
medii putem doșni fondurile necesare, respectos

Vă rugăm Doamnela Ministru și binevoiti a
șă și d. Voastră un ajutor bănesc, cât
peti binevoi a crede de cuviută.

Cu remuscitare multă
Superioară,



Monașica Olga Golovan

Doamnela Lale,
Doamnela Ministru al Cultelor și Ar. T. P.

Le Comisari
cu aten
ce
cu
aput
de

Ministerul Instrucțiunii și al Cultelor
DIRECȚIUNEA CULTELOR
193

43-16-135

uici o autorizatie din
partea C.M.J.

502,
18 mai 1935

Mre. Maramba-Valcea

Pa.

S. G.

In legatura cu rap
C.M.J. nr. 12/a.c. care
mea a va face cunoscut
ca, din lipsa de fonduri,
C.M.J. nu va poate acorda
ajutorul banesc cerut, ~~pe~~
daca pe care, credem, il
vuteti solicita de Episcopii
respectiv.

Cand veti avea stansa
o suma oarecare, C.M.J.
va poate acorda, in
mod z. partut, tot ajutorul
sau tehnic - into care
de z. si dandu-l directiile
necesare la executarea
lucrurilor, care nu se vor
face, in ura un eg, fara
avizul si aprobarea sa
cum s'a procedat
antura a pileful intalarii
marilor canal s'au
danduat ^{si transformat} z. z. z. z.

[Faint handwritten notes and scribbles on the right side of the page.]

43-24

ROMANIA



SFANTA EPISCOPIE
A RAMNICULUI NOULUI SEVERIN

DIRECTIA ADMINISTRATIVA

Nr. 9979

1. NOE 1933

MINISTERUL INSTRUCTIUNII
CULTELOR si ARTELOR
Nr. 80279 din 10. NOE 1933
REGISTRATURA GENERALA

DOMNULE PRESEDINTE,

In referire la adresa Dvs. telegrafica Nr. 1122/
1933, avem onoare a va inainta in copie raportul Nr.
1059/1933 al P.C. Protoieru de Valcea, din care se
constata ca la Sfanta Manastire Mamul, nu se face
nicio distrugere a vechilor cladiri.-

Primiti, Va rugam Domnule Presedinte, asigurarea
deosebitei Noastre consideratiuni si arhieresti bine-
cuvantari.-



EPISCOPI

F. Vartolag

D.M.I.
ARHIVA
MONUMENTE ISTORICE
NR. FILA 91

Consilier Referent

[Signature]

DOMNIEI SALE

DOMNULUI PRESEDINTE AL COMISIUNII MONUMENTELOR
ISTORICE

BUCURESTI

14.
19 Jan. 1934 Episcopie
R. Valea

La adresa P. S. V.

nr 9979/1 Noua - 1933

avem onoare a va' incanta,

in copie, ref. Olu. /

Atanasesa, alb. P. M. J. Olu

Craiova, cu privire la

lucrările ce se execută

la ^{chilid} me. Manual, Myanokh Va

Ja
Brevetului a lui
Amos Sima' si a dispune
cele ce veti crede de
cuviinta

Brevetului

O S. G.

Copie după raportul Nr.1059 din 27 Octomvrie 1933, al Protoieriei Județului Vâlcea, înreg. la Sf. Episcopie a Râmnicului-Noul-Severin la Nr.9979 din 31 Octomvrie 1933.-

În referire la telegrama primită la Sfânta Episcopie din partea Domnului Președinte al Comisiunii Monumentelor Istorice, N. Iorga, prin care telegrama spune că este informat cum că la Mănăstirea Mamu, călugărițele distrug vechile ziduri, spre a-și procura cărămizi pentru facerea de chilii noi; și cere a opri aceste barbarii și a pedepsi pe distrugători; respectos înaintez un Proces-Verbal de cercetare, cu următoarele lămuriri în cauză.-

La Mănăstirea Mamu, se restaurează clădirea veche, pentru locuința călugărițelor, după planul și indicațiunile Domnului Arhitect al Comisiunii Monumentelor Istorice I. Atanasescu, Domnia Sa controlând personal lucrările în curs de efectuare.-

În convorbirea pe care subscrisul am avut-o personal cu Domnul Arhitect I. Atanasescu, Domnia Sa mi-a confirmat că cele constatate de mine, la fața locului, sunt absolut exacte, nefiind deci vorba de nicio distrugere a zidurilor vechi și de niciun distrugător.-

Sunt al Prea Sfinției Voastre, supus serv

PROTOIEREU /ss/ Ic. Gh. Sacerdoțeanu



PATRIARHIA ROMANĂ



CONSILIUL CENTRAL BISERICESC

No. 54

La răspuns se va arăta numărul ordinului

D. L. I.
ARHIVA
MONUMENTE ISTORICE
NR. FILA 93

10. JAN. 1934

București,
Str Matei Millo Nr. 9, Etaj III.

COMISIUNEA MONUMENTELOR ISTORICE
J. 00029 * 12 JAN. 1934
REGISTRATURA

43-4-134

Domnule Președinte,

Avem onoare a vă aduce la cunoștință că, chestiunea despre care tratează adresa D-Voastră Nr. 1265/933 cu privire la reparațiile nechibzuite făcute la Mănăstirea Momul Jud. Vâlcea, am înaintat-o Sf. Episcopii Râmnicul Nou-lui Severin în a cărei competență este, a se lua măsuri în consecință.-

Primiți, vă rugăm Domnule Președinte, asigurarea deosebitei Noastre considerațiuni și Arhieresti binecuvântări.-

Se trimite Episcopiei
copie dupa ref. Arb.
Atanasescu - cu
le 14/934 privind
aceleasi chestiuni



Președinte,
Leason

La ad

Consilier Referent,

Gr. George G. Teague

Domniei Sale

Domnului Președinte al Comisiunii Monumentelor Istorice.

43-24

R O M A N I A



Ministerul Cultelor și al Artelor

Comisiunea Monumentelor Istorice

BIUROUL DE ARHITECTURA REGIONALA OLTENIEI

C R A I O V A

No. 35.

D. I. I. I.
ARHIVA
MONUMENTE ISTORICE
NR. FILA 94

Craiova, 3 Februarie 1954.

MINISTERUL INSTRUCȚIUNII
CULTURII ȘI ARTELOR
00094 - 4 FEB. 1954

MINISTERUL INSTRUCȚIUNII
CULTURII ȘI ARTELOR
No 21043 din - 5 FEB. 1954
REGISTRATURA GENERALA

XCM

Domnule PRESEDINTE,

43-4-934

Sf. Episcopie sesizată de adresa D-Voastre No. 1265/933, relativ la cele săvârșite la M-rea Mamu, a dispus să se facă o anchetă între protoierul județului Vâlcea, care prin raportul său a îndus în eroare Sf. Episcopie, Exarhul mănăstirilor, conducătoarele M-rii Mamu și persoana subsemnatului, pe ziua de 19 Februarie a.c. pentru stabilirea infracțiunilor comise și responsabilității lor.

Se cere aprobare

Sf. Episcopie cu adresa No. 11788/933, ~~...~~ mă înștiințează despre aceasta, rugându-mă a lua parte la aceasta cercetare spre a stabili adevărul.-

In consecință Vă rog a-mi aproba deplasarea cu mașină până la M-rea Mamu și înapoi.-

ARCH. REG. OLTENIEI,
[Signature]

Domniei Sale
Domnului PRESEDINTE al Comisiei Monumentelor Istorice

București.-

8 - 8

MINISTERUL INSTRUCTIUNII
CULTURII SI ARTELOR
REGISTRATURA GENERALA

94. Arb. Atanasescu

14 Feb 1834.

Craiova.

Ca urmare la

rap. d. l. 30/3 Feb. l. c.

avem onoare a va face
cunoscute ca va se
aprola diploma
cu masina la me

manu si mapsi, spre
a lua parte la
ancheta ce se va
face in zona de
19 Feb. l. c. in vederea
stabilirii infractiilor
comise la acee me.
cu privilegiul reparatiilor.

9 - 56

Nota h. Jorga.

Infractiile sunt de iertat
dacă nu stica întru nimic
caracterul clăditii; avem a
pazi vechele monumente, dar a
măsura și a urmări. —

(h) h. Jorga.

ROMÂNIA



IV A
STORICE
NR. FILA 95

Craiova, 13 Februarie 1934.

Ministerul Instrucțiunii Publice și al Cultelor
Comisiunea Monumentelor Istorice
Regionala Olteniei
CRAIOVA

MINISTERUL INSTRUCTIUNII
CULTELOR și ARTELOR
JN 029294 din 15.FEB.1934
REGISTRATURA GENERALA

Telefon 100/2

№ 53.-

Handwritten: 43-4-934 58/24.v.

Handwritten: 27 Martie 1934
D. Morosanu va lua in
primire releveu
si va semna.

Am onoarea a Va inainta alaturat in ori-
ginal planurile releveu ale bisericii M-rii
Manu - Vâlcea, insoțit de 4 fotografii, spre
a dispune cele ce veți crede de cuviință.-

Handwritten: unde



ARCH. REG. OLTENIEI,

Handwritten: J. Altoru

Handwritten: 19/3. Fotodată latentă sa inapoiat D. Altoru
Am primit F. Pluse
Handwritten: h.p.

Domniei Sale
Domnului N.Ghika-Budești
Director al Serviciului Arhitecturii
Comisiunea Monumentelor Istorice
București.-



Ministerul Instrucțiunii Publice și al Cultelor
Comisiunea Monumentelor Istorice
Regionala Olteniei
CRAIOVA

Telefon 100/2
№ 68.-

MINISTERUL INSTRUCTIUNII
CULTELOR ȘI ARTELOR
№ 039576 din - 2. MAR. 1934
REGISTRATURA GENERALA

173-3 Mart. 33
Domnule PRESEDINTE,

43-4-924

Am onoarea a Va înainta alaturat în
original procesul verbal încheiat de Comi-
siunea de anchetă asupra celor petrecute
la M-rea Manu - Vâlcea, spre a dispune ce-
le ce veți crede de cuviință.-

ARCH.REG.OLTENIEI,

See act



D. M. I.

ARHIVA
MONUMENTE ISTORICE
NR. FILA 76

Domniei Sale

Domnului PRESEDINTE al Comisiei Mon. Istorice

București.-

10

Proces Verbal

D. M. I.
ARHIVA
MONUMENTE ISTORICE
NR. FILĂ 97

Astăzi 27 Februarie 1934

Subsunoratii, in virtutea Dispozitiei Sfintei Episcopii N. 778/933 ca o sesizare a adresii Comis. Mon. Istoric N. 1265/933, ne au transportat la Marea Manu - Valea, unde am constatat urmatoarele:

1. Maicile insuflitate de multa bunavointa spre a intenciona viala renovata de edificarea a Sf. M. Manu, a trebuit a face unele lucrari de amenajare cu caracter urgent, la casele din strea sud, partea dela apus; dar din lipsa de indicatii in la timp, au fost silita a lasa ca lucrarile sa fie efectuate dupa priceperea mesterului antreprenor.
2. In ce priveste zidul surpat, acela era in imposibilitate a se reface fiind fundatia deteriorata, iar caramida macerata; astfel ca, caramida nu s-a intrebuintat la lucrarile de amenajare a cladirii, ci s-a cumparat pentru aceasta 20.000 caramizi din comert.
3. Toate lucrarile efectuate din punct de vedere tehnic sunt executate in foarte bune conditii. Tarzidurile despartitoare au fost consolidate prin legaturi de fer si traverse.

S-a hotarat de comun acord, ca pe viitor, pentru lucrarile de amenajare ce urmeaza a se mai face la restul de cladiri si cladiri sa se tina un consiliu intre Maicile Directoare, Delegatul Sfintei Episcopii si arhitectul regional al Comis. Monum. Istoric pentru aceasta stabilindu se data ulterioara; iar Dispozitiunile ce se vor lua vor fi inaintate spre aprobare celor in drept.

Se constata ca desi criza prinzare trecem se accentueaza tot mai mult totus maicile sunt hotarate a face toate sacrificiile posibile spre a termina si restul de cladiri, dar treptat cu fondurile de care vor dispune.

Efortul Maicilor merita toata lauda si toata aprecierea formatorilor competente

Drept care am incheiat prezentul proces verbal in tres exemplare din care unul se inaintea Sfintei Episcopii, al doilea Comisiei Mon. Istoric, iar al treilea ramane in arhiva Manastirii

Delegatii Sfintei Episcopii: *Chim. Episcop*
Protopresbiter G. Paurov

Delegatul Comis. Mon. Istoric

Asistenti: *Dr. T. Bata*
Dr. G. G. G. G.



Manastirea Mamul
T. G. Loga
G. G. G. G.



D. M. I.
ARHIVA
MONUMENTE ISTORICE
NR. FILA 99

TEHNICULIN 124/24.11
280 311199
REGISTRUL

26 Martie 1915 - Suta pna e în mână, copie arha carer. Numarul or Jutene
sme e interveni la Serv. p. p. Valcea spre a studia. Statutul i a face lucrare
si indiguiti. Refuzul de

Domnule Președinte!

Subsemnatii locuitori din Comuna ~~Amuzet~~ Județul
Vâlcea, venim respectosi prin aceasta având aduce
la cunostinta, ca apa pârâului Marm în timpul
ploilor și ruperea papezilor vine cu furie și
roade malul de sub zidurile Monastirii Ma
mii care este zidita de credinciosul Căstăntin
Brâncoveanu, din care cauza, peste puțin timp se
va surupa în apa Mamulin. — Si spre ase evita
acest pericol ar trebui ^{de zidire} zidita râpa Mamulin în
spatele Monastirii, care ^{de zidire} este îngaduita de Cos
tache Iăndulescu din Comuna Colibasiș Jud. Rama
nă, mostenitorul def. Fedor Bădășeu, Căci apa
Mamulin curge pe proprietatea Flor.

Pentru care vă rugăm se bine văti a dispoza
Casa se ia măsuri pentru facerea zidurilor
spre ase apăra apa, a nu mai rōde malul de
sub zisa Monastirii care este o prăvăla Dmne
zească Căstăntin — cum arătom mai sus de Căstăntin
Căstăntin Brâncoveanu și care în anul
1915 sa reparat și acoperit cu aramă.

Respectosi Jutru N Bădășeu

Maustăntăș
Ivan Bitea
C-tin Bădășeu
Narin J. Somolășcu

Marin J. Tudor
Ion J. Iordăchescu
Matei M. Dăbrășanu
Ilie M. J. Lică
Ion J. Călin
Dragomir

Comunei Sale
Comandul Președinte al Camis Monumentelor Istorică București

Mihai T St Iordachea

Ilie T Coliu

Alexandru P. Colos

Petre T D. Vasile

Ioachim A. Nicu

V. N. Bradea

St. Dumitrescu

Maria T L. R. Duta

Stentoclo A. Coliu

+ Constantin St. Iordan

Car. Villin T B

+ Ioan N. Cristea

St. C. St. Iordan

Dumitru St. Iordan

Cost. Popescu

Stan T. Iordan

St. Iordan

Carole

St. Iordan

Mihai T. Coliu

Ilie T. St. Iordan

Neacșu

Ion T. St. Iordan

St. St. N. Nita

Alexandru T. Coliu

St. Iordan

St. Iordan T. St. Iordan

St. Iordan T. St. Iordan

St. Iordan

Petre T. St. Iordan

St. Iordan T. St. Iordan

St. Iordan

St. Iordan
T. St. Iordan

280

scrisorile p. 34

Ministerul Interne.

43-4-134

Aveam ducane a va' inainta,
in copie, plangerea locuitorilor
din Com. Lungesti, jud. Valcea
prin care cer ~~indignarea~~ sa se
faca oclivari apei Maramul,
care din cauza ploilor
amestecata surparea zolurilor
Maramul. Maramul pe coinga care
trece.

In consecinta, aveam ducane
a va' ruga sa binevoiti a
dispune ca prin serv. judecanean

Uărca să se studieze această
chestiune și să se execute
lucrarea de îndiguire, fiind
absolut necesară.

8

S. Com.

COMISIUNEA MONUMENTELOR HISTORICE
Nr. 01122 x 21 OCT 1983
REGISTRATURA

43-24-933

Sup. 23 Oct 1983

CONT NO. 6.

D.M.I.
ARHIVA
MONUMENTE ISTORICE
NR. FILA 100

TELEGRAMA.

Prea Sfințitului Episcop al Episcopiei Râmnicului
Noului Severin.
Râmnicul-Vâlcea.

Suntem informați că la mănăstirea Mamul, călugări-
tele distrug vechile ziduri spre a-și procura cărămida,
pentru facere de chilii noi. Rugăm binevoii a opri
această barbarie și a pedepsi pe distrugătorii acestui
monument istoric.

24 oct 1983. P R E S E D I N T E,

*Proq a ra peu de- ceteroscu o adresă in acelaș
sens, urmându-l a cere și a propune în înțelegerea marelui episcop
plan și referența la - Memoriu și aprobare*

W. J.

Exp. 11. Invenire
1933

N. 1122

Arhitect J. Atanasiu
Craiova

Suntam informati ca
la Mrea Manuil, calugaritele
disting vechile ziduri spre a se
procura caramida, pentru fa-
cere de chelci noi.

Ca atare sunteti invitati a
cerceta si a propune in intalnia
cu maicile nr. Episcopie a
Raimnicului, un plan de refa-
cere a Manastrei; ^{de la f. trinit} Corului Nou.
Horcei, spre aprobare.

Despre aceasta distugere s-a
telegrafizat nr. Episcopiei

Ves.

S.O.



Ministerul Cultelor și al Artelor

Comisiunea Monumentelor Istorice

BIUROUL DE ARHITECTURA REGIONALA OLTENIEI

CRAIOVA

Nr. 1026/933.-

Comisiunea Monumentelor Istorice

TEHNICUL: Nr. 800/24 hnr

REGISTRATURA
43-24-933

Domnule PRESEDINTE,

Sesizat verbal de părintele Protoiereu al Jud.

Vâlcea în baza telegramei D-Voastre către Sf. Episco-
pie, relativ la unele nereguli comise la M-rea Mamu de
câtre maicile ce s'au instalat, m'am transportat la
fața locului, unde am constatat următoarele:

1/ În baza aprobării Sf. Episcopii din inițiativa
maicilor directoare de la Bistrița, un număr de opt
maici s'au instalat la M-rea Mamu redând viața mona-
hală acestei M-ri.-

2/ Aceste maici, fara a mă consulta în ce pri-
vește partea tehnică și artistică, au început să-și
amenajeze locuințe după felul cum au găsit cu cale,
bineînțeles neținând cont de planul existent și sti-
lul M-rii. Așa de ex. pentru amenajarea unor chilii
au spart ziduri pentru ferestre și uși, infundând în
schimb altele, au făcut ziduri despărțitoare în camere
mai mari împărțindu-le și fără a ține cont de rezi-
stența bolșilor, au făcut ziduri despărțitoare produ-
când crăpături la bolși, amenințând cu prăbușirea, de
ex. balconul deasupra intrării principale, au infundat
de la o parte cu arcurile împreună, iar zidul despărțitor
prin mijlocul acestui balcon fiind prea greu a crăpat

2
28 noi 1933.
Sunt de părere a să
face reclamati
stăruitoare, la
Ministerul Cultelor
și Artelor, la Patri-
arhia și la Episcopia
Paroșiei; și pu-
a să scrie acuzez
nece scandalos
în stat mai de nez-
ertat cu cât în
Episcopia și mai z-
cile stian că există
un birou regional
al P.M.I. în Craiova.
Din fotografie și
vele cum s'a daramat
zidul din jurul roșar
al clădirii lăzand
de expresă suspărie
Sunt de părere a să cere
măsură disciplinară
în contra maicilor

Domniei Sale
Domnului PRESEDINTE al Comisiunii Monumentelor Istorice
București.-

1340.
5 Dec.

43-20-93

Minister Instructiunii.

C. N. Popescu Secretar general.

Avem onoare a vă înainta
în original. adresa la 1340/10588
a episcopii a R. N. Severin,
rugându-vă să trivești a dispune
cele ce veți crede de cuviință,
întrucât chestiunea celor doi ~~indivizibili~~
noștri mame, prin Vălcău ~~pe seama~~
în folosința S. C. Cooperământul
Mareii Zornului nu intră în
atribuțiile C. N. I.

Păminti - -

R.

5-62



1340.
5 Dec.

episcopie R. Vălcău

Avem onoare a aduce la

cuveninta P. I. V. ca adresa Nr 10588
din I. Noua. a. c. S' a Timis in original
Minist. Instruct. Cultela, si Cultela cu
adresa Nr 1940 din Soc. a. c. intucor
chestiunea ecloziei avutului Anu Nou
in foloarea Soc. Desperamantul
Mencu din nu intru in atributiunile

C. M. T.

Reveniti

Dr.

S. L. M.



Sfânta Episcopie

Râmnicului Nouului Severin

DIR. ADMINISTRATIVĂ

No. 16.430.

193 luna ziua

5. NOE 1930

Direcției tehnice

13. XI

Comisiunea Monumentelor Istorice

TEHNICUL: Nr. 824/ii. XI.

REGISTRATORA

MINISTERUL INSTRUCTIUNII PUBLICE SI AL CULTELOR
No 151326 din 10. NOE. 1930
REGISTRATURA GENERALA

11. XI. 1930
La comuna
mna. istorice

DOMNULE PRESEDINTE,

43-20-930

12 noi 1930

*Procesul nr 3 Mamu e
pe care l-a reparat si fondurile
P. M. T. care a construit
in la repararea schitului
alaturate. Deca staretul
cu autorizatia Episcopiei
venea sa instaleze acolo
un schit de mna. Vom
face decizia luandu
in calcularea cu dreptul
autoritatilor respective
cum vom sta in
mna. Dispozitiile pentru
puta intoarce. Decizia
dar P. M. T. nu pot
de din sumele restrinse
pe care le are, nici
un ajutor pentru
aceste lucruri de
cât un ajutor tehnic*

Societatea Religioasă Culturală "Acoperământul
Domnului" din Sfânta Mănăstire Bistrița-Vâlcea,
dorește să populeze cu maici, Sfântul Schit Mamu din Ju-
rețul Vâlcea, în prezent nelocuit.-

In consecință, avem onoare a Vă ruga să binevoiți
dispune trimiterea unui Domn delegat pentru a studia
situația cladirilor și a da fondurile necesare pentru fa-
cerea reparațiilor.-

Menționăm că acest local a fost vizitat și de
D-1 Arhitect al Regionalei Olteniei, care, cu No. 224/930
Ne încunoștințează că Sfântul Schit Mamu, are nevoie de
unele reparații.- Anexăm o copie după acel raport.-

Primiți, Vă rugăm, Domnule Președinte, asigurarea
deosebitei Noastre considerațiuni și arhieresti bine-
cuvântări.-

EPI SCOP

L. Wilson

D. M. I.
ARHIVA
MONUMENTE ISTORICE
NR. FILA 103

Director

Nic. J. Cernăianu

11
11 Luna Ziua 1930
2462
No. 8942
Episcopiea Arsiilor
11. XI. 1930

DOMNIEI SALE
DOMNULUI PREȘEDINTE AL COMISIUNEI MONUMENTELOR ISTORICE
București

1311

24 Noemb. Episcopie
R. Vâlcea

~~Prisoria și
penducte de la
Bistrita - Vâlcea -~~

La Schitul Maunu
ni prezent nelocuit de pe
oare Mănăstirea Bistrita -
Vâlcea dorește a - e
popolar eu Maunei, după
cum ne faceți cunoscut
cu adresa P.S.V. Nr. 16430
a.e. - C. M. J. a făcut

o lu fondurile sale rep.
atât la lizerea schitului
cat și a chililor alăturate.

Săca și P.S.V. autorizati
popularea a celui schit
vom face oborizul

lucrarilor ce au sunt
ok executat in intelegere
cu delegatul autoritatilor
respective canal vom
si ce sunt sau dispo-
nibile, intinout C. M. J.

Am mai poate de o lu
sumele restanțe pe cari
le are nici un ajutor
pentru aceasta lucrare.

Binevoiti -

R. J. 62

- C O P I E -

MINISTERUL CULTELOR ȘI AL ARTELOR
COMISIUNEA MONUMENTELOR
ISTORICE

Bucuroul de Arhitectură Regională a Olteniei
C R A I O V A

No.224/14 Oct.1930.



ONOR.EPISCOPIA RAMNICULUI

NOULUI SEVERIN

Am onoare a vă înainta alăturat adresa Stăreției
Mănăstirii Bistrița pentru a dispune.-

Referitor la cererea Stăreției din alăturata a-
dresă,am onoare a vă comunica că într'adevăr Mănăstirea
Mamu este foarte frumoasă,având o poziție plăcută și în-
conjurată de sate dornice de a vedea Mănăstirea popula-
tă.-

Deasemenea Mănăstirea are pământ foarte bun de
cultură în jurul ei.-

Locuințele sunt foarte bune pentru locuit,spa-
țioase pe două etajuri,refăcute deabia de 4-5 ani,asa
că cu o mică sumă necesară micilor reparațiuni se poa-
te instala o școală,un orfelinat,sau un metoch al unei
mănăstiri de maici.-

ȘEFUL REGIONALEI OLTENIEI

ARHITECT /ss/ I.L.Atanasescu



ONOR EPISCOPIEI RAMNICULUI NOULUI SEVERIN

R.VALCEA



MINISTERUL CULTELOR ȘI INSTRUCȚIUNII PUBLICE
COMISIUNEA MONUMENTELOR ISTORICE

No. 1474
29 Dec.

43-20-932

D.M.I.
ARHIVA
MONUMENTE ISTORICE
NR. FILA 105

DOMNILE ARHITECT,

Vă înaintăm în original raportul No. 1474/17720/9.p.
a Episc. R. U. Severin ... spre a cerceta și referi. - întocmind deșez
se anexeză copia adresei P.-U. J. Nr. 1311/930.

SECRETARIAT,

1474
29 Dec. Episcopie R. Vâlcea

Da urmas la adresa P.-U. J.

Nr. 17720/9.p. avem onoare a vă face
cunoscut că Arch. nostru din Craiova e
fost delegat a întocmi deșezul reparatiilor
Schitului Mannu.

Deșezul va cuprinde lucrări mai urgente
ale clădirilor și în înțelegere cu autoritatea
respectivă. -

București

Or. J. Wm.

LUNGESTI - VALCEA

4 file

Biserica bolnițor a m. nr. Maramu?

schite releveu

Dosar C.H.J. nr. 2189.

~~10~~

Kungesti Väär

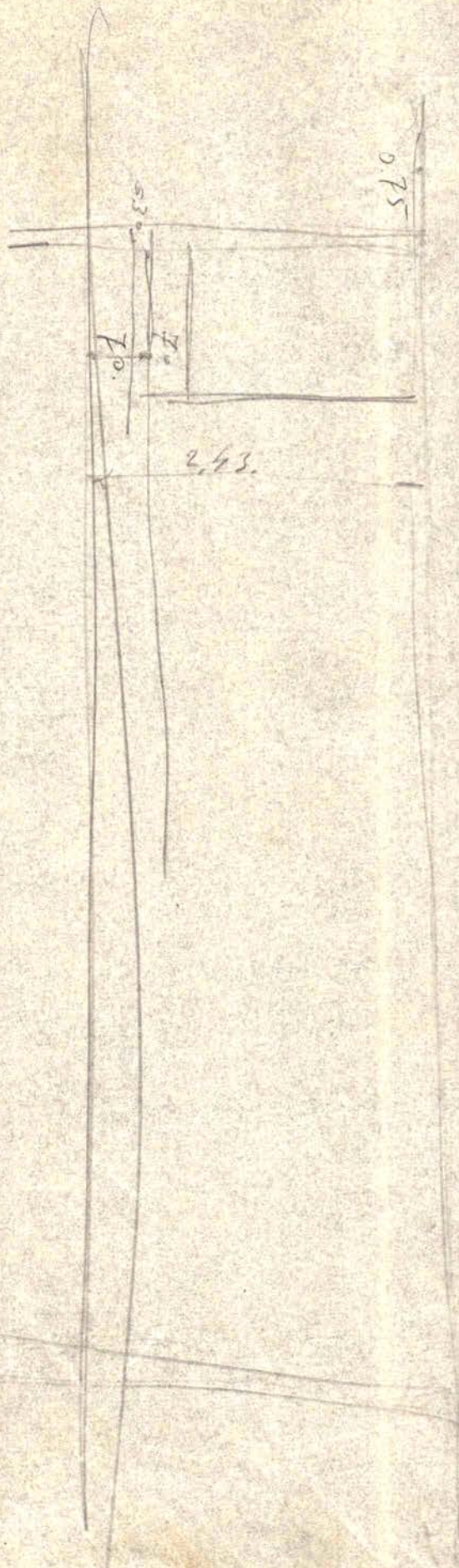

Lucești Valea-

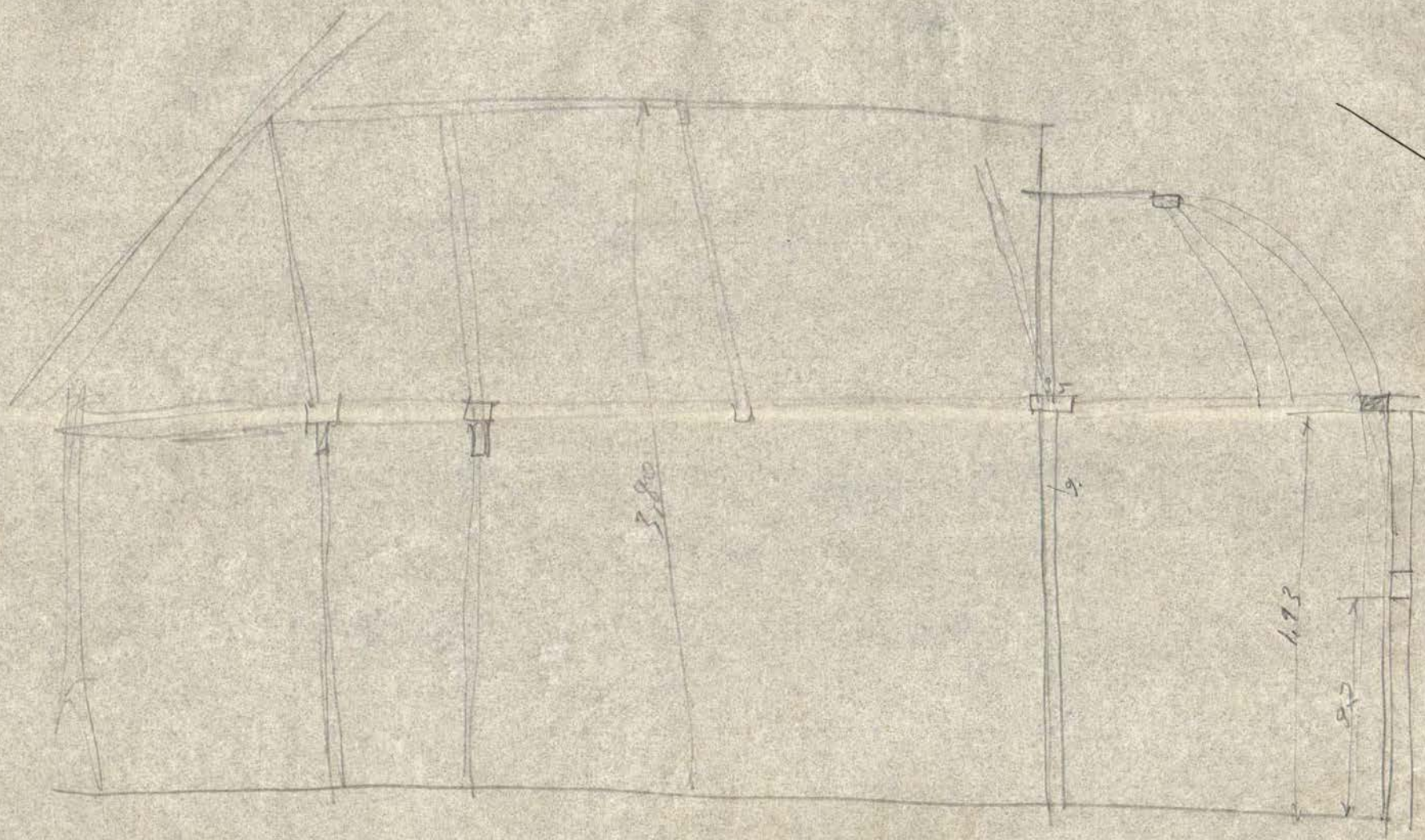

LUNGESTI R. VALCEA

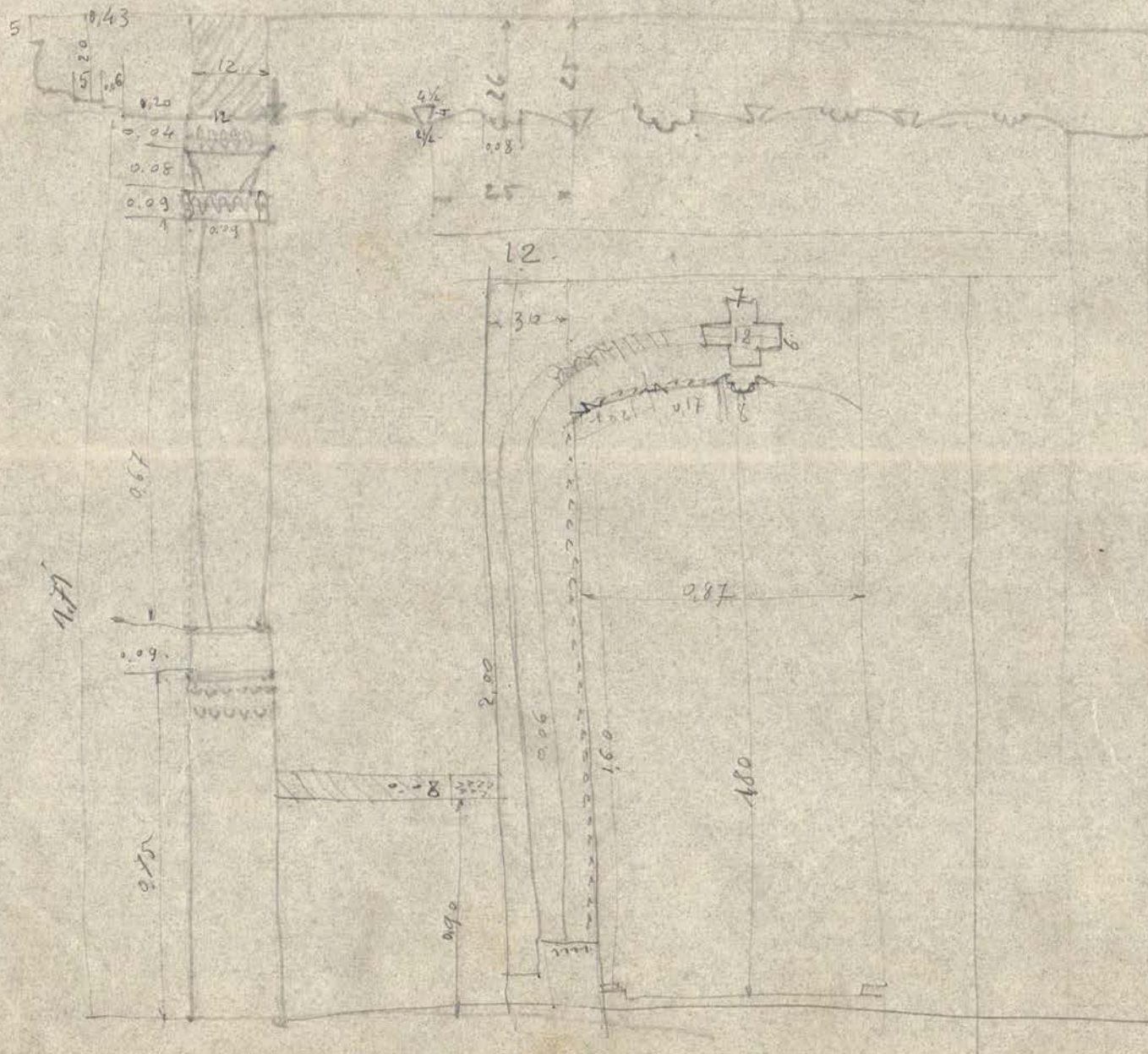

Lungesti Hinesth, Vălcea

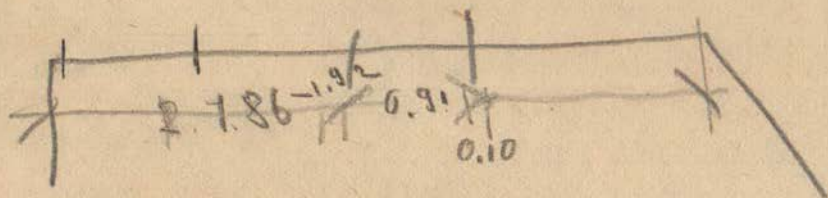
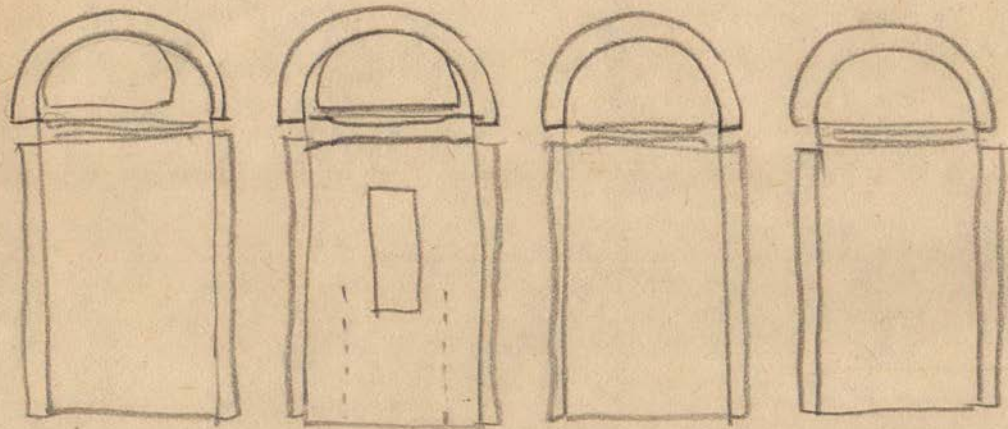

MREA MAMU - JUD. VALCEA
- PALULE - WEST - SECTIA -

(B)

D.M.I.
ARHIVA
MONUMENTE ISTORICE
NR. FILA 67

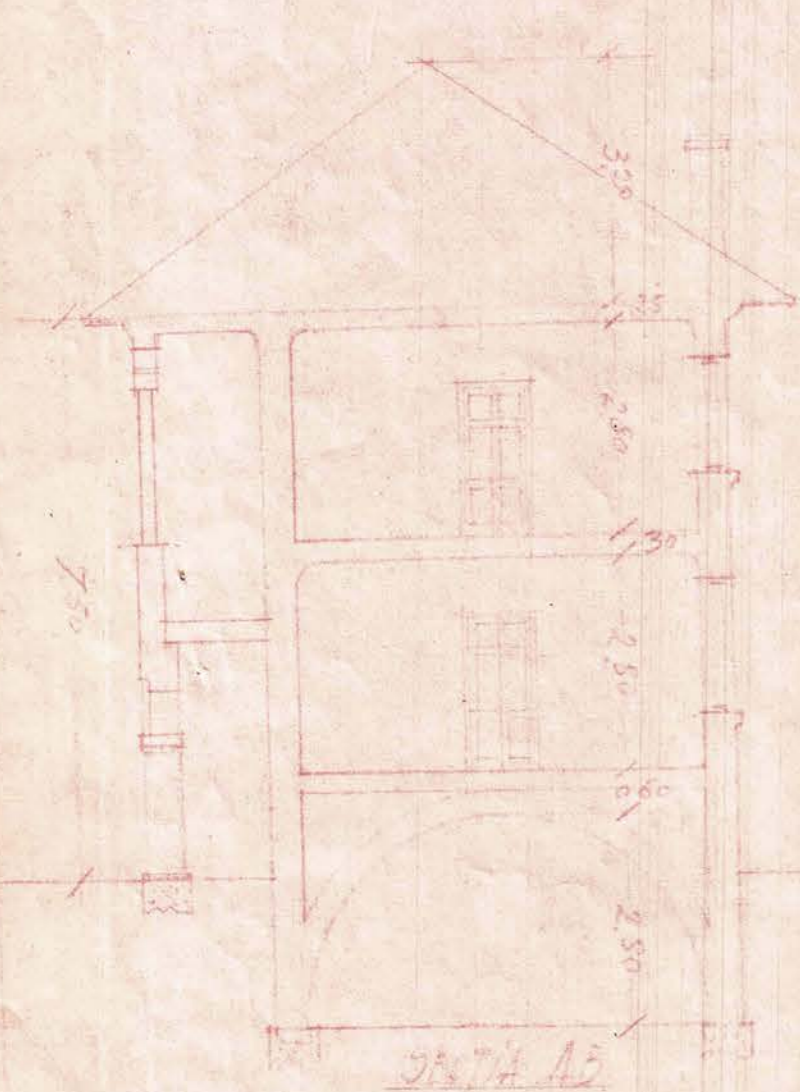

SECTIA A5

SCARA: DOT = 1/4

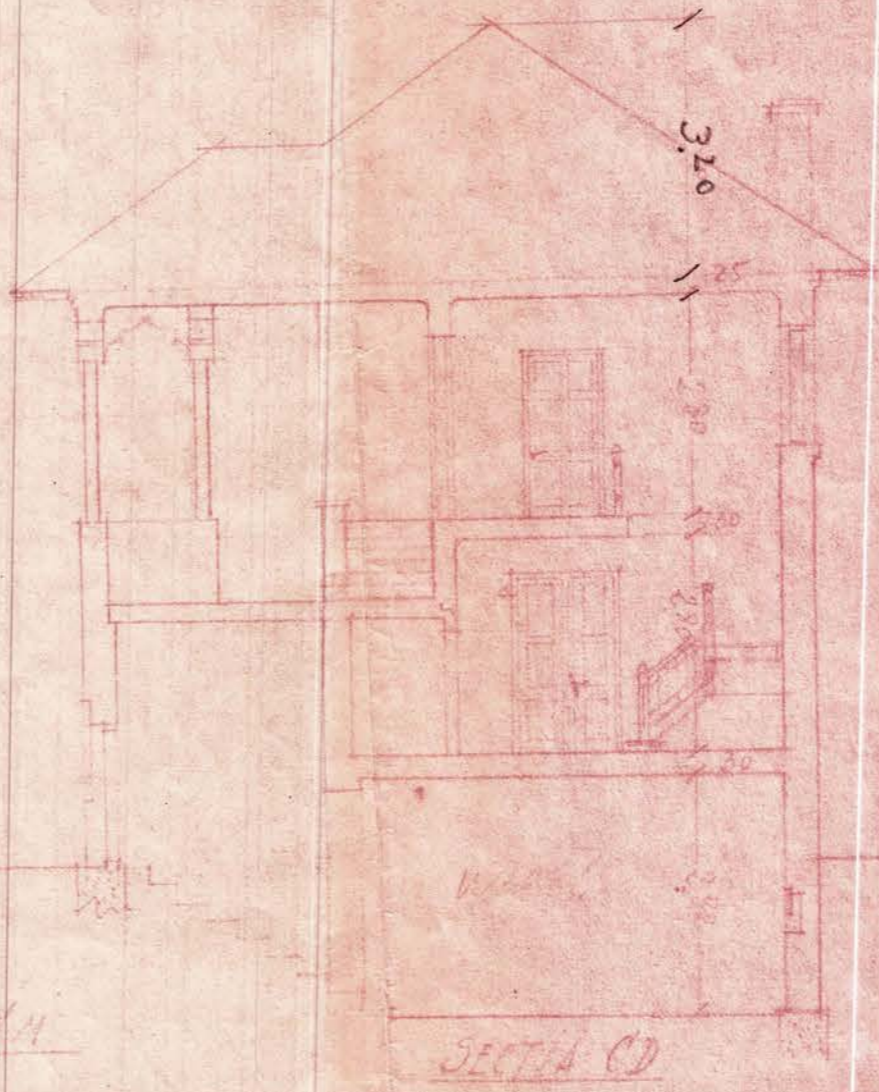

SECTIA CD

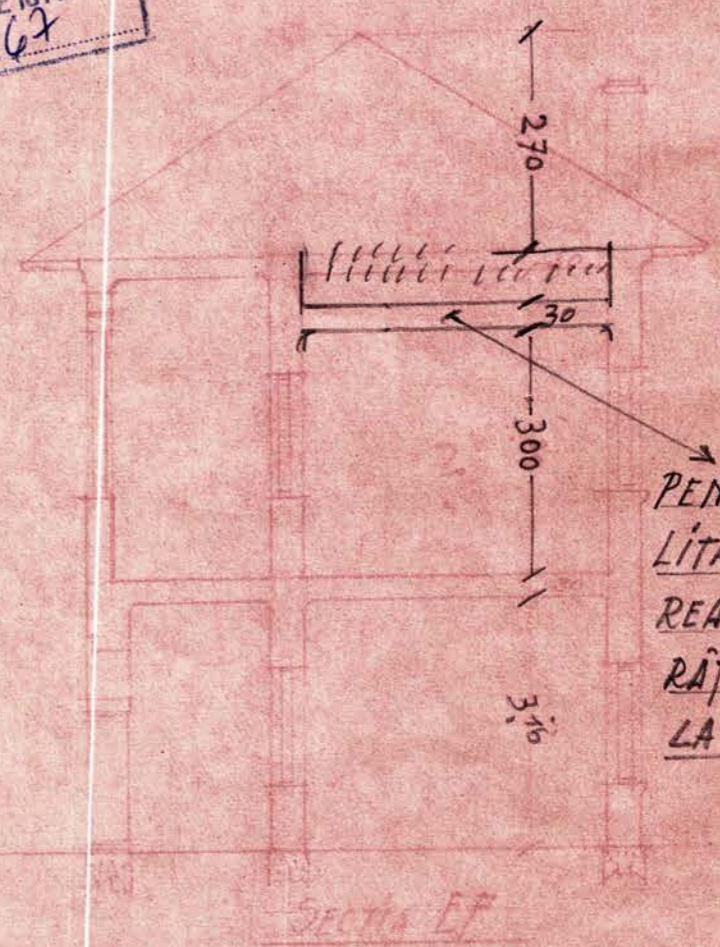

SECTIA EF

PENRU A FACI
LITA ÎNCĂLZIRII
REA, S'A COBORÂT
RÂT TAVANUL
LA 3m. -

ARHITECT: Ion Iliescu
1967

29. 12. 1966 Arhitect Ion Iliescu

MĂNĂȘTIREA MANU - JUD. VÂLCEA
 - CHILIE - WEST : PROIECT DE RESTAURARE -

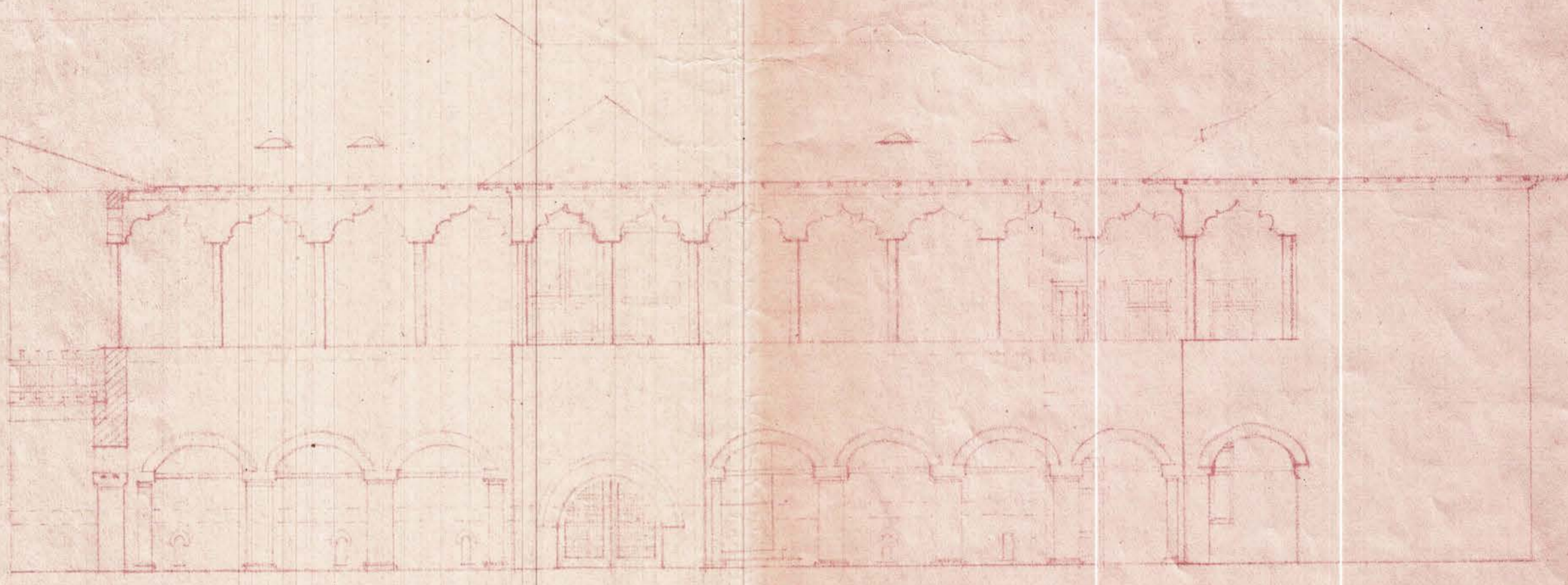

FATADA SDRU CHILIE

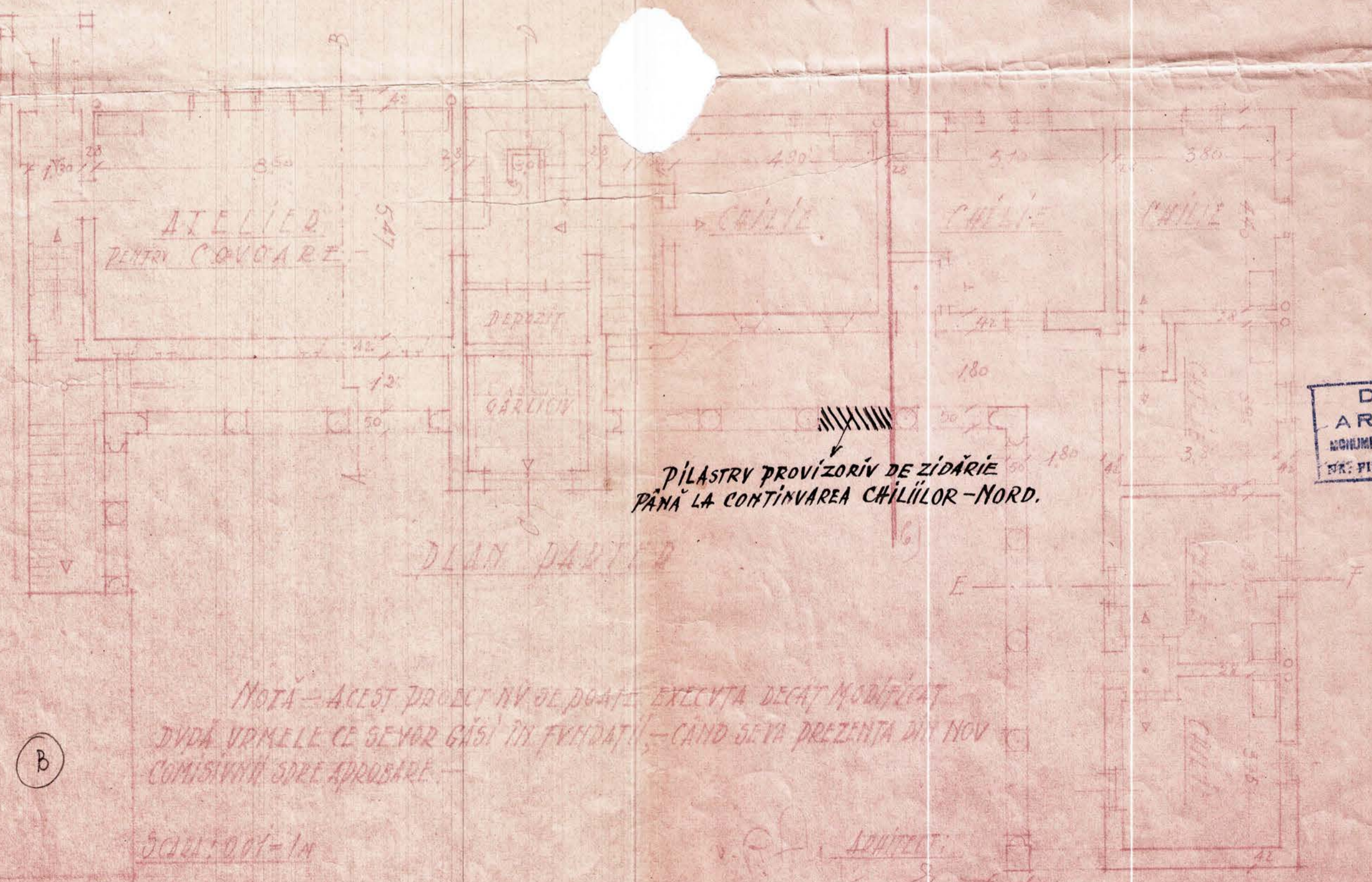

PILASTRĂ PROVIZORIE DE ZIDĂRIE
 PÂNĂ LA CONTINUTAREA CHILIELOR - NORD.

D.M.I.
 ARHIV
 MONUMENTE ISTO.
 NR. FILA 68

NOTĂ - ACEST PROIECT NU SE POATE EXECUTA DECAT MODIFICAT
 DINDĂ URMELE CE SE VOR GĂSI ÎN FUNDATII - CÂND SE VA PREZENTA DIN NOU
 COMISIUNII SDRU APROBARE.

(B)

SCALA: 0,01 = 1m

ARHITECT:
 G. I. Bărbulescu
 1946

22.10.946 Arhiv. Manu

MĂNASTIREA MAMU - JVD. VALCEA
- CHILIILE - WEST - PROIECT DE RESTAURARE -

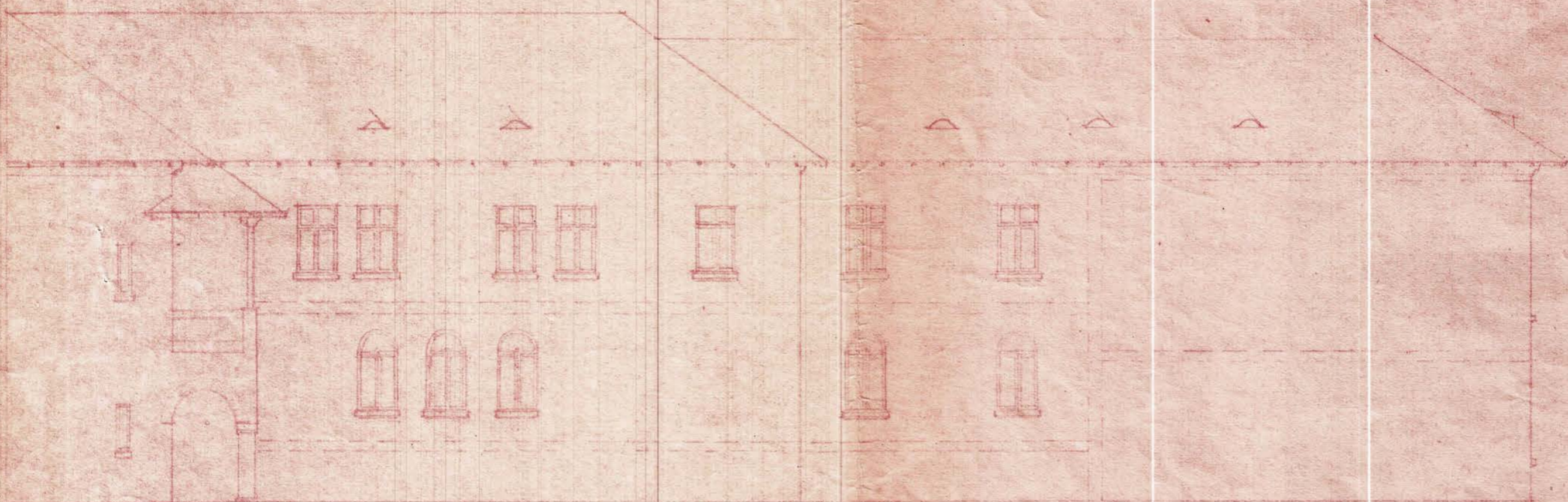

FAȚADA EXTERIOARĂ - WEST

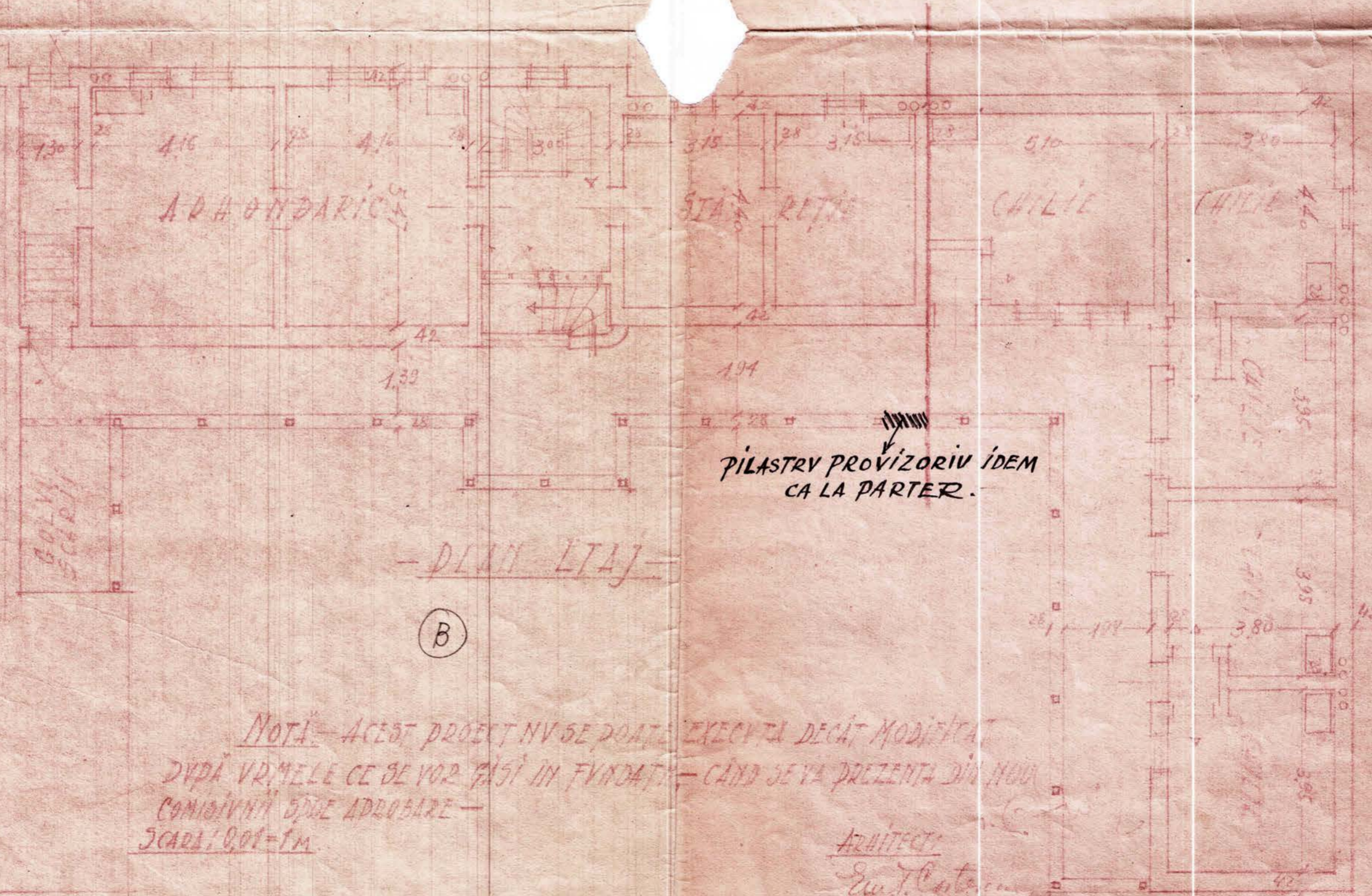

ADHONDARIC

STĂ RITRĂ

CHILIE

CHILIE

PILASTRĂ PROVIZORIU ÎDEM
CA LA PARTER.

- PLAN LAJ -

(B)

NOTĂ - ACEST PROIECT NU SE POATE EXECUTA DECĂT MODIFICAT
DUPĂ VERILELE CE SE VOR FĂȘI ÎN FUNDATII - CÂND SE VA PREZENTA DIN NOU
COMISIUNII DE ADOBARE -
SCALA: 0,01 - 1 M.

ARHITECT

E. J. Costaru
1946

29.10.1945 Institutul de Cercetari Arhitecturale

D.M.I.
ARHIV
MONUMENTE ISTORICE
NR. FILA 69