

LUPOVAIA

Just. Mehedinți

H. Nicolae de zid

Chestionarul 1921 arata anul zidului 1816

Anuarul C.B. 1909

1816

Relieveu cu complicit

Fotografiere

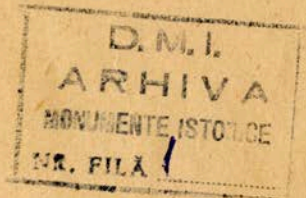

CHESTIONAR

PRIVITOR

LA MONUMENTELE ISTORICE

(Acest chestionar se va completa și înainta cu adresă oficială pe numele: D-lui Președinte al Comisiunii Monumentelor istorice, Administrația Casei Bisericii, în interval de două săptămâni dela ziua primirii lui).

Pentru fiecare biserică, indiferent de anul când a fost clădită, se va alcătui chestionar aparte.

Județul Mehedinți
 Comuna Lupșoia
 Cătunul —



1) Felul monumentului. Numele și hramul.
 Mănăstire
 Schit
 Biserică parohială. Lupșoia. Sf. Nicolae
 Biserici filiale

(Pentru fiecă biserică filială se va face chestionar aparte).

2) E de zid sau de lemn? E dreptunghiulară sau cu sănuri? De zid e dreptunghiulară.

3) Care e anul de fondare și numele ctitorilor? (Se va da numele ctitorilor de pe pisanie pomelnice și portrete ctitorești).
Anul de fondare este 1816.
La numele Ctitorilor se obse- va mai jos la Nr. 4.
Georghe Caragea Vasvod

4) Ce inscripții de fondare, săpate în piatră și lemn, sau zugrăvite sunt? (pe cât se pot descifra).
În numele sf. ei făcătoare de vrăbi și ne des- parțitei treimi, cu pahorul sf. D. v. r. d. Nicolae
În felele prea luminadului D-lui nostru Ion Gheorghe Caragea Vasvod.
cu Blagoslavovnia, pe a înbiserului de D-zen & piscopului nostru Galaction
și cu toate cheltuzala și ostencala acestor ctitori, sau zugrăvit această
Sf. biserică spre a lor pomenire: Nicolae Savoin, Iacob Savoin, Consl. Savoin, Bile Savoin,
Consl. Savoin, Matei Savoin, Costandinache Savoin, Ion Piscănel, Dumitrasen Savoin,
Gh. Savoin și Ioan Savoin. 1816 Septembrie 14.
La din anul 1888 și până în 1895, în felele Majestății Regelui Carol I și soaia
La Regina Elisabeta, cu bine curățarea Pea H. d. de sf. inbiserului de D-zen & piscopului
naștil al sf. & piscopii Mănușului Noului Severin D. D. Gh. moștie & nașcean;
sau făcut unuștoarele prefaceri: Deschiderea celor două arce, așezarea
Galerii, luarea țării și în biserică, Mănușul ferestrelor, Deschiderea Ușei la Altar
Punerea Coprisului, Așezarea Masacului, repararea Picturii și lucrul
din nou a Scănelor; cu ajutorul și permisiunea unușului descendent
lume barbatăscă al familiei fondatoare Domnului Mihail C. Savoin, și ajutorul
la tuturor ctitorilor semnați în Condie și aceste lucrări au lucrat prin în
domnul ajutorul și stăruința P. P. P.

5) Ce clădiri sau ziduri sunt pe lângă biserică și ce vechime au?
A Clopotnița mare de zid pentru
Sustinerea Clopotelor cu doi etaje.
Cel de sus pentru Clopote, iar cel de jos
pentru a se păstra diferitele materiale.

6) Are biserica pridvor cu stâlpi înflorați și chenare împodobite la uși și ferestre?

N, are.

7) Are pietre de morminte vechi? Ce inscripții au? (pe cât se pot citi).

N, are.

8) Zugrăvelile sunt vechi sau noi? Pedinașara bisericii sunt zugrăveli?

Fereli pe jumătate sunt pictate din anul 1888, iar restul în sus, boltele Altarului, sunt pe. cum și tâmpla sunt pictate de la fondatia 1816. Tar pe din afara Târuii.

9) Tâmpla e de zid sau de lemn? Ce vechime are? E frumos împodobită?

Este de zid, de la fondatia cu pictura frumoasa.

10) Câte strane vechi și sfesnice de lemn sculptate sunt?

N, sunt de fel.

11) Inventariul icoanelor vechi de la tâmplă și din biserică, chiar a celor scoase din uz, cu arătarea inscripțiilor ce au, și numele sfinților ce reprezintă.

*Ata icoane mai vechi de cât cele de la pelerin
Biserici din 1887 - 95 sunt, fiind cele
existente în N° 8: Icoane Mari Impărătesci
și anume: la Damply Mântuitorul Christos, Maica Domnului, Sf. Nicolae
Sf. Vasilod Mih. și Iovrit. Și la între Bărbati și femei: Mântuitorul Chr;
Maica Domnului, Sf. Ioan Botezătorul, și Sf. Vasile; Iar icoane
mici prasnice sunt 9. Și anume: 2. Năsterea Domnului, 1 Maica Dni
2 Sf. Nicolae, 1 Botezul Domnului, 1 Coprindtoare de cele 12
prasnice Impărătesci.*

12) Inventarul candelelor, sădelnițelor, discurilor, ripidelor, chivoturilor, crucilor de lemn ferecate, pastalelor, potirelor, și al întregii argintării vechi, precum și al candelabrelor vechi, (indicându-se inscripțiile ce au pe cât se pot celi).

Nu sunt.



13) Inventariul vestmintelor vechi, chiar a celor scoase din uz.

Nu sunt.

14) Ce pomelnice vechi, manuscrite sau documente sunt? (Inventarul lor).

Nu sunt.

*linie barbațoasă al familiei fondatoare Domnii Mihail C. Jovan, și adjutarin
la tutulor chibariilor semnati in Condica și aceste 12 san luirat prin in
domnul adjutarul și stăruinta Pn. Paval*

15) Inventarul cărților vechi de slujbă, cu arătarea titlurilor lor.

2. Diverse 1816 și 1731

1. Pentecostar. Dn. 7275. 1. Calendar 7586 de la facerea lumii
dala, 1. Molitvalnic fără plata, 1. Minci Lămurii fără data, 1.
Antologhion an. 1766. 1. Carte Titul sf. Ioan Gură de aur a. 1833
1. Apostol fără plata.

16. Ce clopote vechi sunt și ce in-
scriptii au?

Nu sunt.

17) Când s'a făcut ultima repara-
ție mare a bisericii; s'a păstrat ce
era vechi?

Da.

18) Ce legende istorice se poveste-
sc despre acest sfânt locaș?

Nimic

19) Ce lucruri istorice sunt prin
prejur: palate domnești, case boerești,
cule, case vechi țărănești, câmpuri
de luptă, cruci de piatră mari (cu
inscripția pe cât se poate descifra).

Nu sunt.

Semnătura Parohului (Superiorului),

Sigiliul Bisericii (Mănăstirii)



P. D. Hristinsoy

Nr. curent	ARĂTAREA LUCRĂRILOR, APROVIZIONĂRILOR SAU PREDĂRILOR	SUPRAFETE Cubi sau greutate			PREȚUL	
		Auxi- liare	Parțiale	TOTALE	Unitar	TOTAL
	CLOPOTNIȚA NOUA					
	Report					
	Deși este nouă însă fiind rău avariata de cutremur zidurile ce au mai rămas, constituie un mare pericol și o prăbușire a lor pe lângă o nenorocire ce ar putea produce ar duce și stricarea materialului care este destul de bun și din vânzarea lui s'ar putea acoperi o parte din cheltuelile pentru repararea bisericii. - Deci se vor lua măsurile necesare de dărâmare cu multă grije, alegându-se materialul bun ce se va putea reîntrebuința și la reparațiile Bisericii. Global lei. . . . 100.000					
	NOTA Pentru economie aceasta lucrare se va putea executa de către enoriași sau cu premilitari sub supravegherea tehnici unui tehnician de la serviciul Technic. Județean, sau sub supravegherea consiliului parohial sau a Preotului Paroh, luându-se măsurile de siguranță ca în timpul lucrării să nu se poată întâmpla nici o prăbușire neașteptată sau accidente de persoane.					
	PRIDVORUL BISERICII					
	Pentru a se putea scoate în evidență forma arcadelor vechi ale Pridvorului cu coloanele lui în dreptul arcadelor se va tăia zidăria de umplutură și pe jumătate, din grosimea ei și se va retrage și tâmplăria ferestrelor astfel ca să poate fi și pridvorul închis, până la o eventuală restaurare când monumentul va fi readus la vechea lui formă arhitecturală. Socotit la m.p. tăeatul în zidărie tencueli și mutatul tâmplăriei. 4 X 1,50 X 2,60 = m.p. 15,60.-					
	1 X 1,10 X 3,70 = m.p. 4,07.-					
				m.p. 20	8000	160.000
	RECAPITULATIE					
	Biserica lei 4.200.000					
	Clopotniță lei. 100.000					
	Pridvorul 160.000					
	lei 4.460.000					
	Adică lei patru milioane patru sute șaiszeci de mii lei. -					
	ANALIZA DE PREȚURILOR					
	Art. 1) Tesătură de zidărie: Tăeatul în zid ore 2 X 700 lei = 1400.-					
	Cărămidă buc. 60 X 70 = 4200.-					
	Mortar de ciment. 1400.-					
						7000.-
	Manoperă zidar ore 4 X 700 = lei 2800.-					
						800.-
	Zeamă de ciment 800.-					4400.-
						11400.-
	Cheltueli și beneficiu lei 30%					3420.-
						14.820 - 14.800
	..//..					
	De reportat . . .					

D.M.I.
ARHIVA
MONUMENTE ISTORICE
NR. FILA 14

ARĂTAREA LUCRĂRILOR,
APROVIZIONĂRILOR SAU PREDĂRILOR

SUPRAFEȚE
Cubi sau greutateți

PREȚUL

Nr. curent

Auxi-
liare

Parțiale

TOTALE

Unitar

TOTAL

Art.2) Injectori de ciment.

Report . . .

Lucrător ore 1 X lei 700 = lei 700.-

Zeamă de ciment. 800.-

Tencueli 300.-

1800.-

Cheltueli și beneficiu 540.-

2340.-

Art.3) Prețul art.2 plus fierăria 2340.-

fier. 1500.-

3800.-

Art.4) Tiranți de fier kgr. 1 X lei 500 = 500.-

Lucratul kgr.1 1 X lei 1000 = 1000.-

Montatul în sidărie 800.-

Tăeatul în sidărie și siditul tiranților 1200.-

3500.-

Cheltueli și beneficiu lei 30% 1000.-

4500.-

Art.5) Cărămizi înlocuite

Cărămida 1 buc. X lei 70 = 70.-

Mortar 100.-

Manopera 500.-

670.-

Cheltueli și beneficiu 30% 201.-

871.- 870.-

Art.6,7 și 8)

Mortar mc. 0,035 X lei 17.000 = lei 595.-

Zidar ore 2 X lei 700 = lei 1400.-

Salahor 2 X lei 400 = lei 800.-

2795.-

Cheltueli și beneficiu 30% lei 838.-

3633 - 3600.-

Art.9) Completări de scânduri lei 500.-

Culoare de ulei 0,250 X 4000 = 1000.-

Manopera ore 0,5 X lei 800 = 400.-

1900.-

Cheltueli și beneficiu 30% lei 570.-

2470 - 2500.-

.//.

De reportat

Nr. curent	ARĂTAREA LUCRĂRILOR, APROVIZIONĂRILOR SAU PREDĂRILOR	SUPRAFETE Cubi sau greutate			PREȚUL	
		Auxiliare	Parțiale	TOTALE	Unitar	TOTAL
	<i>Report</i>					
	Art.10) Frecatul cu peria lei 100.-					
	Vopsitul în culoare lei 1000.-					
	Chituitul lei <u>500.-</u>					
	1600.-					
	Cheltueli și beneficiu 30% <u>480.-</u>					
	2080 - 2100.-					
	Art.11) Jgheaburi					
	Tablă 0,40 X lei 5000 = lei 2000.-					
	Cositor cărbuni 40% 800.-					
	Cărlige și brățări 3 buc.la m.l.1500.-					
	Lucrător ore 1 X lei 800= 800.-					
	Ajutor ore 1 X lei 400= <u>400.-</u>					
	5500.-					
	Cheltueli și beneficiu 30% <u>1650.-</u>					
	7150.- 7200.-					
	Art.12) Cărămizi buc.60 X lei 70 = lei.4200.-					
	Nisip m.c.0,10X 3000 = lei 300.-					
	Manopera ore 1 X 700 = lei 700.-					
	Salahor. ore 1 X 400 = lei 400.-					
	Cinud 500.-					
	Nivelare de teren <u>100.-</u>					
	6200.-					
	Cheltueli și beneficiu 30% lei <u>1860.-</u>					
	8060 - 8000.-					
	(ss) V.Moisescu					
	<p>Angajarea lucrărilor se va face cu respectarea legilor în vigoare a Contabilității Publice.Parohia va face cercetări pentru găsirea pietrelor,cadrelor de la uși și ferestre precum și pisania în piatră care trebuie să a existat,le va depozita la loc sigur în Biserica și va chema delegatul Comisiunii Monumentelor Istorice pentru a da instrucțiunile necesare de cum trebuie reșezate la locul lor.Asemenea pentru orice lămuriri le va cere din timp la Com. Mon.Istorice.In cazul când prețurile din deviz nu mai corespund costului pieței în momentul când se va executa lucrarea,Parohia se va adresa în scris Serviciului Tehnic Județean care este singurul în măsură de a cunoaște și avea controlul la zi, pentru materiale,manoperă,transporturi etc.</p>					
	(ss) V.Moisescu					
	Văzut(ss) Arhitect Horia Teodoru					
	p.conformitate,					
	<i>[Signature]</i>					
	De reportat . .					

D. M. I.
 ARHIVA
 MONUMENTE ISTORICE
 Nr. FILA 15



MINISTERUL CULTELOR SI ARTELOR

13.FEB.1925 No 09039

REGISTRATURA GENERALA

MINISTERUL INSTRUCTIUNII SI CULTELOR

COMISIUNEA MONUMENTELOR ISTORICE

REGISTRATURA

SFANTA EPISCOPIE

A

Râmnicul Noul Severin

nr. 556

11. " 1925

192 luna ziua

3 Martie 1925

15/11
Cauzul Tehnic (Comunitate) Presedinte

la recomanda
arb. R. Presedinte
Episcop

Prea Cucernicul Protierew / Mehedinth prin raportul
No 2300/925 ne face cunoscut ca parohieni din comuna Supoaia
- la zidetul Mehedinth si au decis sa repare clopotnita ce se
afla in curtea bisericii parohiale din parohia Supoaia, care
din cauza vechimei - zidita la 1816 - are crăpături verticale
in zid din care cauza ameninta cu prabusirea.

Actul fiind avem onoare a va ruga sa binevoiti a dis-
pune ca un domn arhitect sa intocmeasca planul, devizul
si sa dea toate instrumarile pentru executarea lucrarilor,
clopotnita in chestiune fiind clasata printre monumentele
istorice.

Primit, va rugam, domnule Presedinte, asigurarea deosebita
noastre consideratii si arhieresti binecuvantari.

18.IV.1925

Episcop, /

D.M.I.
MONUMENTE ISTORICE
NR. FILA 4

Director
P. Cucerni

si Presedinte al Comisiunii Monumentelor Istorice
Pucuresti.

Comisiunea Monumentelor Istorice
TEHNICUL: Nr. 105/925

din anuar.

Bis. parohială din com. Lupșoara
e zidită în 1816

din chestionar

Bis. Sf. Nicolae din Lupșoara
e zidită la 1816

- Are o „clopotniță” mare de
zid pentru susținerea clopo-
țelor, cu două etaje:
• cel de sus pentru clopoțe
• iar cel de jos pentru a
• se păstra diferite obiecte
• materiale. ”

Tâmpla de zid primos zugrăvită

V. Măteuț



Memoriu,



Clopotnița bisericii parohiale din Păunua
Lupoaia - Jid. Mehedinți, a fost construită
odată cu biserica, la anul 1816. -

Este așezată în prelungirea arcului mare
al bisericii la o distanță de circa 25 mt.
Are șarțer și două etaje. În etajul al 2^{lea}
este casa clopotelor. Casa scării este alipită
în stânga, are trepte de stejar. Clopot
nița este în zidărie de cărămidă veche
civă (afarăntă) de dimensiuni mici.
Planul este dreptunghiular, vezi relieful.
Șarțerul este în șarțer deschis, larg de
Mt. 3.50, prevăzut cu o boltă cilindrică
între 2 arcade circulare de descărcare.
Arcul dinspre vest, format din două
rânduri suprapuse de arcuri, unul de
s. 0.9 lat, iar celălalt de s. 2.5 cent. La acest arc
fișura este de la chee în sus, pe lățime
de s. 10 cent. și pe lungime de 3 mt, care
merge vertical, până se pierde la etajul
al 2^{lea}. Umerei acestui arc dublu, se
sprijină în partea de s. 30 din grosi-
me, pe zidul vertical în formă de pi²
bărbu, iar partea de mt. s. 1.5 sunt suspen-
date pe console formate din iesituri de
cărămidă. Arcul dublu dinspre est, în
întregime, este susținut numai de con-
solă, formată din iesiturile de cara-
midă. Acest arc are la chee zidăria
pășăită și deplasată ca 1 m. cub (vezi
relieful). Dreptunghiul dintre aceste
2 arcuri de la șarțer, este boltă cilindrică
cu zidărie de cărămidă urmând gen-
eralea arcurilor. - Trănzerea acestor
arcuri făcută la chee și crăpura zidurilor or-
ticale se află direct deasupra lor, pe înălțime
de circa 3 mt care se pierde la partea de jos a
etajului al 2^{lea}, împreună cu șarțerul ca boltă
cilindrică între arcade, pe toată lungimea

MASURATOARE ȘI DEVIZ

No. de ordine	ARATAREA LUCRARILOR	Părțile simple	DIMENSIUNI			Cuburi sau suprafețe	Prețul unitar		SUME		
			Lungime	Lățime sau adâncime	Lățime sau grosime		TOTALE	Lei	B.	TOTALE	
										Lei	B.
	<i>Report</i>									18.895 -	
	proptitul cu lemnaria groasă la fereti, scheletaria și tiparele necesare										
	a) la fereti verticali ai clopotniței și la filastrii or. 2 x 3 x 0.60 x 0.50				1.800						
	cadrelor de întocare sub console.										
	b) la fereti verticale ai casei scarii				0.400						
					0.400						
	c) la arcul din spate				2.275						
	d) la bolta cilindrică a pasajului total				1.500						
	<i>total m. executat</i>				6.675	2000				13.350 -	
3	Indreptarea la locul lor a treptelor de stejar ^{la} casa clopotniței inclusiv finarea și zidirea lor ^{cuprius} și indreptarea și zidirea și repararea tocului și a ușii la loc. Total									3000 -	
4	Acoperișul de lemn de stejar sau brazi inclusiv clesti, șopii, corn, trafile etc. și doborâtul restului de acoperiș vechi existent ² mt. în soclul la finisarea					64	250			16000 -	
5	Îndrețirea de sâmbriță de brazi așezată pe șisale pe și iar restul pe 3 rânduri										
	a) la clopotnița				8.00 x 6.00	96					
	b) la casa scarii				8.00 x 3.50	28					
	<i>mt. în</i>				128	140				17.920 -	
6	Bruc de fier sau nou în soclul sau de tablă zincată cuprius repusitul cu asfalt lac, brauzat										
	Total									69.165 -	

MASURATOARE ŞI DEVIZ

No. de ordine	ARATAREA LUCRARILOR	Părțile simple	DIMENSIUNI			Cuburi sau suprafețe	Prețul unitar		SUME			
			Lungime	Lățime sau adâncime	Lățime sau grosime		TOTAL	TOTAL				
								Lei	B.	Lei	B.	
			<i>Report</i>								69.165.-	
			și fixatul cu hanturi gata									
			la loc, pe vârful acoperișului - Total			L.						2.000.-
			# Reprezazute - - - - -			L.						835.-
			Total Gen. Lei -									<u><u>72.000.-</u></u>
	(Aria lei seapte zece doua de mii)											
			<i>Arhitect</i>									
			<i>M. M. Popovici</i>									
												
												
			Total . . .									

COMITATUL BISTRITENI
DIN COMUNA LUTORA

SCITATA DE RELEVAN

SCALA 001-100

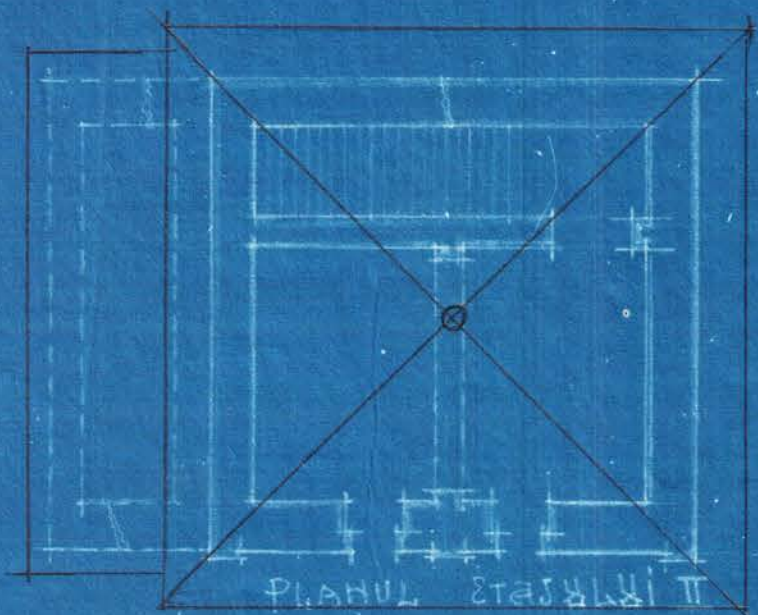

PLANUL STĂLĂRII T.

2)

EST

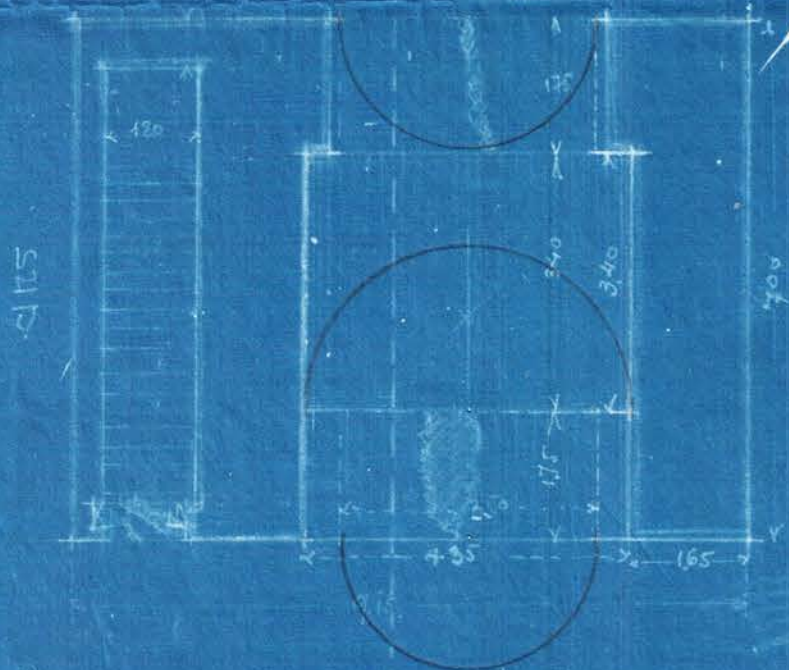

SUD

NORD

PLANUL PARTERULUI

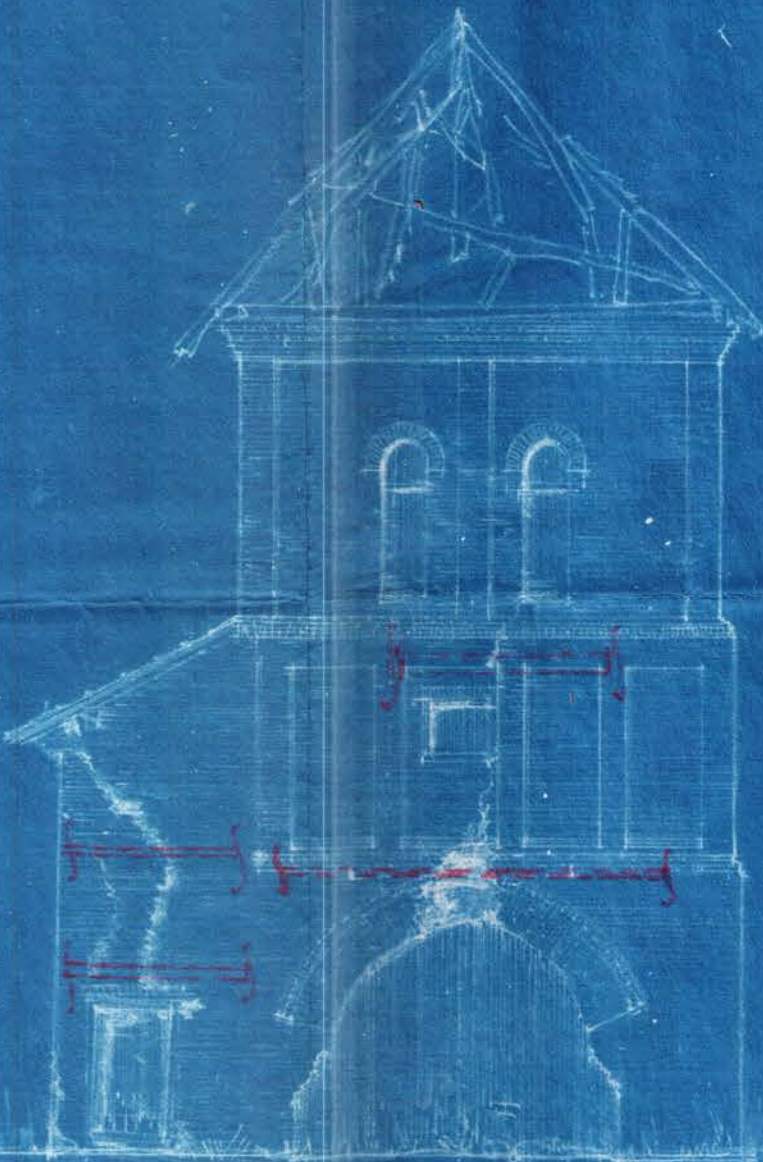

PORE SPRE EST

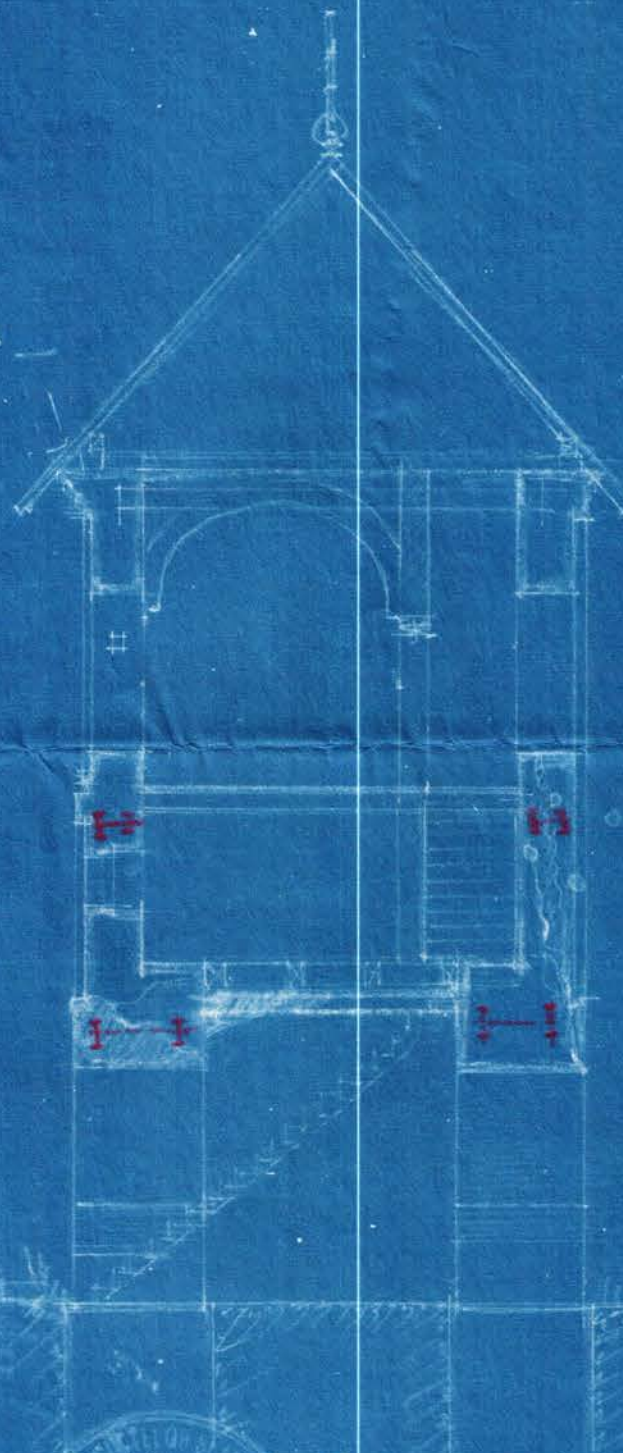

SECȚIUNEA A. B.



ARHITECT
Prof. dr. Ștefan
Rădulescu 1925

Bis. Sticulus Superior

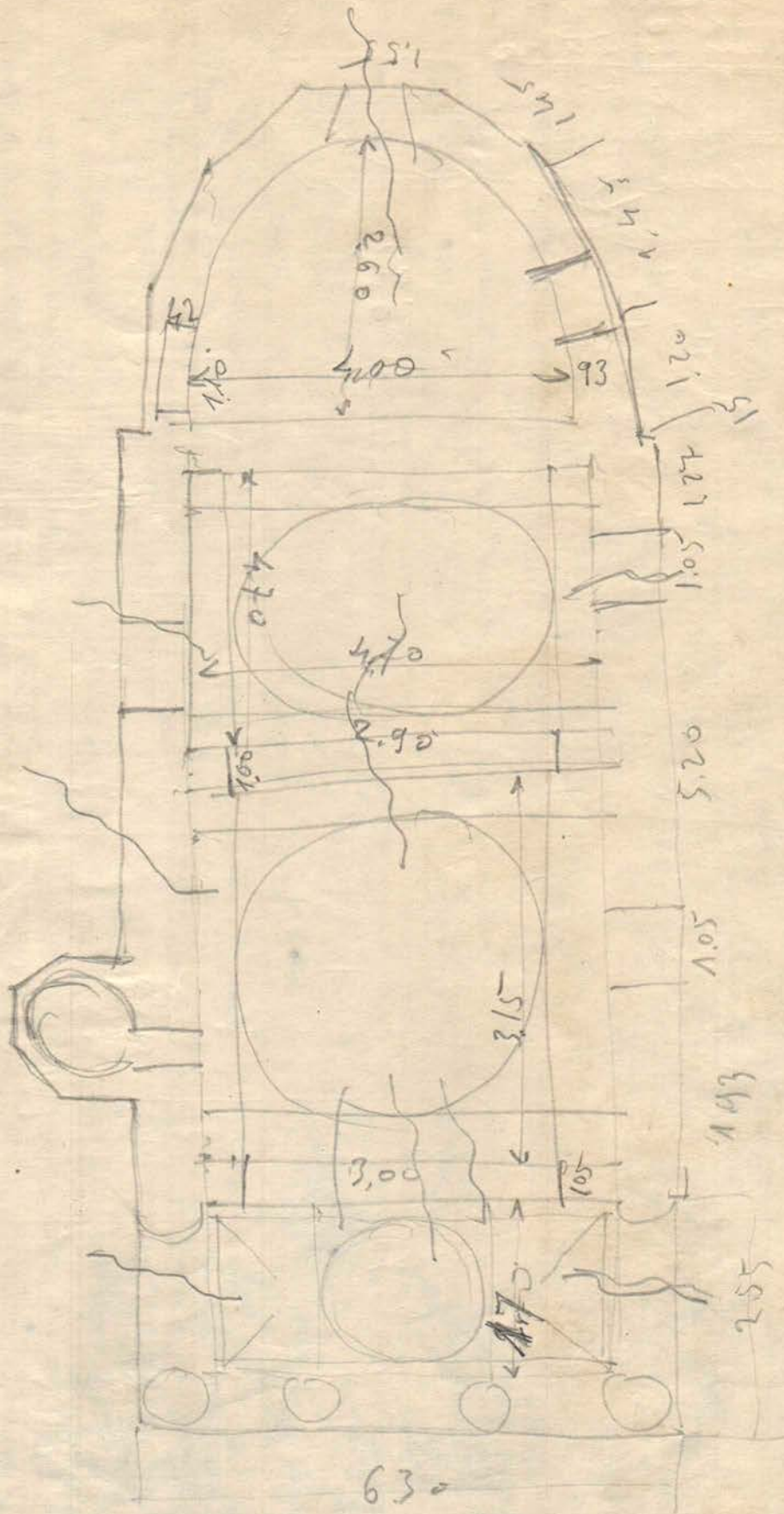

630

Bis. St. Nicolas des Luffes à Mehedinetu -

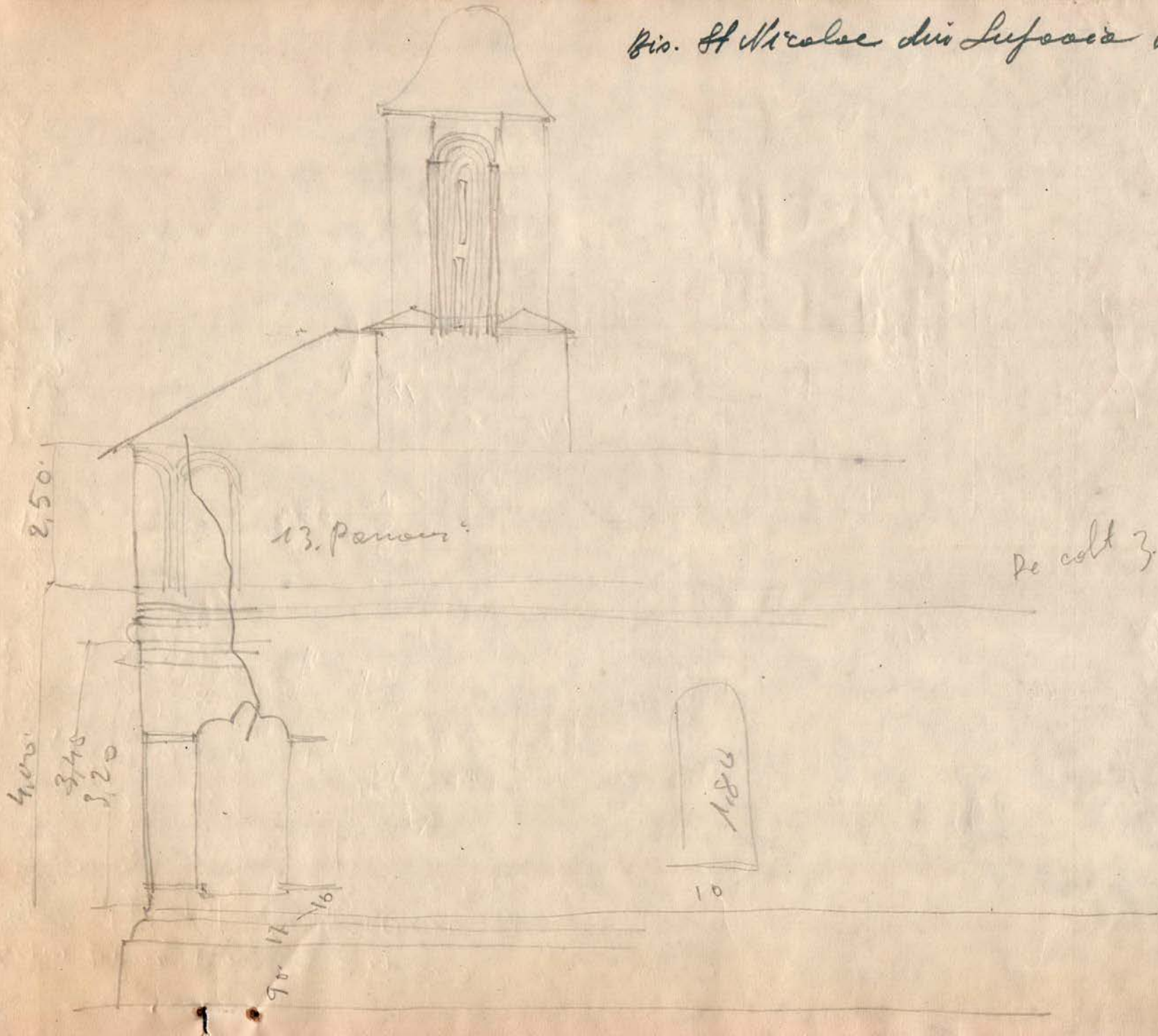

13. Panour

De colt 3 feron

2,50

4,00

3,40

3,20

17

16

90

1,80

10

ROMANIA

MINISTERUL CULTELOR SI AL ARTELOR

COMISIUNEA MONUMENTELOR ISTORICE

Biroul de Arhitectură Regional din R.-Valcea

SECȚIUNEA OLTENIEI ARHIVA

D.M.I.
MONUMENTE ISTORICE
NR. FILĂ 10

R. Valcea in 18 Aprilie 1925
La Comisiune cu referatul

Directiei tehnice
MINISTERUL CULTELOR SI ARTELOR
27. APR. 1925 No 22223

MINISTERUL INSTRUCTIUNII SI CULTELOR
COMISIUNEA MONUMENTELOR ISTORICE
00422 * 28 APR. 1925
REGISTRATURA

24-3-925

La Comisiune cu referatul
Directiei tehnice
No. 99

Comune Presedinte,
Ca urmare la ordinul d-voastra No 903/925

C. M. T., avem onoare a va inainta devizul, schitele

9 Iunie 1925
La trimis in copie
parohiei devizul
alaturat in volu
nr in 72 ora
22 Iunie
22 Iunie

de releveu si memoriul explicativ, lucrari efectuate
asupra clopotnitei bisericii parohiale din Comuna
Lupoaia Juv. Mehedinti. - Inaintez, cu aceasta;
datele care au fost trimise, la adresa

Arhitect
Comisiunea Monumentelor Istorice



Domniei Tale
D-ului Presedinte al C. M. T. —

TEHNICUL: Nr. 2364.925

Exp. 26 Iunie.

Parchia bis. din com. Suproaca
jud. Mehedinți

Avem onorarea vă înainta
în copie devizul întocmit de
d^{le} Referentului arhitectul com.
noastră pentru reparatiunile bis.
parohiale din acea comuna.

Văi constitui un comitet care
va aduna fondurile necesare repara-
țiilor acestei clopotnițe.

Lucrările de reparație se vor
face potrivit devizului întocmit
și sub m.

M. D.

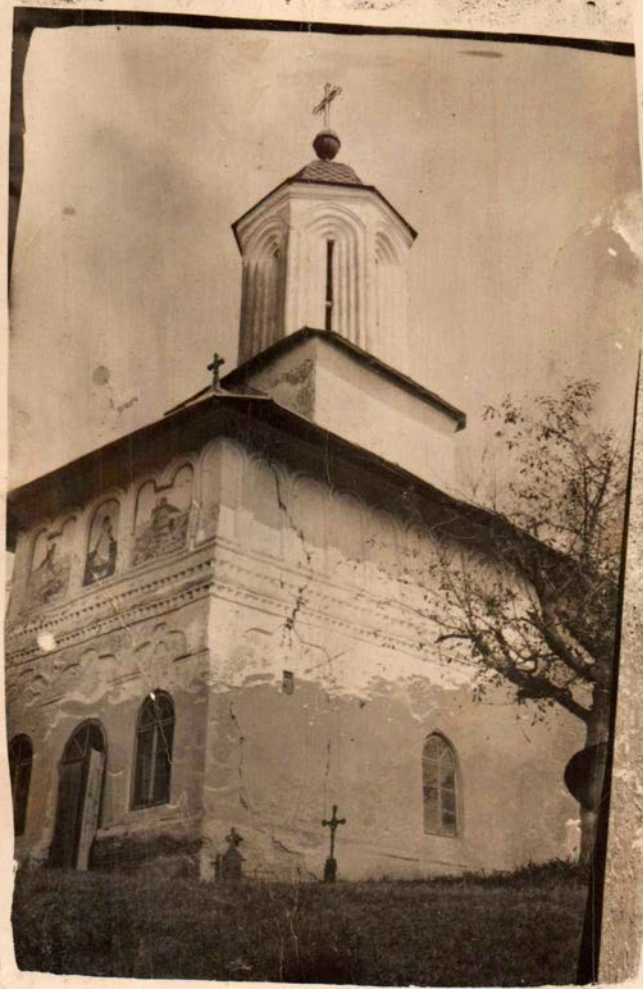

Mis en br. de Nicolae

du

Can. Supraoie Melchiti
avariate de cutremul

du

9-10 Decembrie 1940



Comuna Lupșoara
jud. Mehedinți

Dumule Gruner

1945

Avem onoare a vă face cunoscut că
din rapoarte și informații suntem puși la
curent cu situația în care se află așa zisa
„tula lui Săvoiu”, un exemplar interesant de
arhitectură civilă din Oltenia, azi părăsită
și pe cale de a se ruina.

Pentru a preveni și împiedica
acestei construcții, care intră în prevederile
legii pt. ocrotirea Monumentelor Istorice,
avem onoare a vă ruga să binevoiți a lua
măsurile necesare, comunicându-ne ^{la timp} în noua.

Totodată se anexează în expl. din „Legea
pentru conservarea și restaurarea Monument. Ist.

art. 5 din Legea
St. Conserv. m.

Către
Postul de jandarmi Lupșoara
Mehedinți

1945

D.M.I.
ARHIV
MONUMENTE ISTORICE
NR. FILA 12

Avem onoare a vă ruga să
binevoiți a lua măsurile necesare
pentru împiedicarea distrugerii interesan-
tului exemplar de arhitectură civilă din
Oltenia, așa zisa: „tula lui Săvoiu”, azi
părăsită și pe cale de a se ruina, și care
intră în prevederile legii pentru ocrotirea
Monumentelor Istorice.

Măsurile luate vă rugăm să binevoiți a ni le
comunica în ¹⁹⁴⁵ -
Grefectura jud. Mehedinți
Turnu Severin Dumule Grefect,

În comuna Lupșoara-jud. Mehedinți, se
află un interesant exemplar de arhitectură
civilă din Oltenia: așa zisa: „tula lui Săvoiu”,
care azi este pe cale de a se ruina.

Pentru a preveni și împiedica
totală avem onoare a vă ruga să binevoiți
a lua măsurile necesare, comunicându-ne în noua
necesare, intrând această construcție intră în
prevederile Legii pentru ocrotirea Monumentelor Istori-
ce. Totodată vă rugăm să binevoiți a ne comunica

Nr. curent

D.M.I.
ARHIVA
 MONUMENTE ISTORICE
 NR. FILA. 13

ARĂTAREA LUCRĂRILOR,
 APROVIZIONĂRILOR SAU PREDĂRILOR

SUPRAFETE
 Cubi sau greutate

PREȚUL

Auxi- liare	Parțiale	TOTALE	Unitar	TOTAL
----------------	----------	--------	--------	-------

ANTE-MASURATOARE-DEVIZ Report

Pentru lucrările de consolidarea stricăciunilor cauzate de cutremur și lucrări de întreținere la Biserica Parohială Sf. Nicolae din Comuna Lupoaia Jud. Mehedinți.-

1)	Tesătură de zidărie de cărămidă presată lucrată cu mortar de ciment pe o lățime de 0,60 și 0,30 adâncime cuprins tăeatul strepilor de legătură cu zidăria veche. Această țesătură de zidărie se vor face numai la exteriorul zidurilor crăpăturile 1,2,3,4,5-Lucrarea se va face cu multă grije refăcându-se brăurile, ciubucăria, li toate deco- rația arhitecturală lafel cum a fost. Treptat cu avansarea țesăturii de cărămidă crăpăturile în spatele zidăriei noi, se vor uda bine cu apă multă și turna în ele zeamă de ciment cu puțin var gras treptat până la umplere spațiului crăpăturii. Socotit la m.l. lucru real executat. $5 \times 7,40 = m.l.$	m.l.	37	14800	547600
2)	Crăpăturile mai mici ale pereților, ce nu vor necesita țesătură de zidărie, se vor desface bine cu scoaba de fier, uda cu apă multă și injecta sub presiune zeamă de ciment ca la (art. 1) din deviz, cuprins refăcutul tencuelilor în dreptul crăpăturii cu mortar de var gras și 25% ciment, complet driscuite și perfect racordate ca nivel cu tencuelile vechi. Socotit la m.l. lucru real executat.	m.l.	15	2340	35100
3)	Crăpăturile, bolților și arcurilor dublouri, se vor desface prin podul bisericii se vor spăla bine cu apă multă se vor împăna cu pene de fier și se vor turna zeamă de ciment sub presiune ca la art. (1 și 2) luându-se măsurile de a se astupa crăpăturile prin interiorul Bisericii astfel că zeama de ciment să nu curgă pe pereți și să murdărească pictura. circa m.l.	m.l.	30	3800	114000
4)	Tiranți de fier rotund de 30 m/m. diametru așezați conform planului la pereți pridvorului. Tiranți vor fi prevăzuți la capetele lor în exterior cu plăci de fier de 30/30 și 1½ cm. grosim. Plăcile vor fi îngropate în grosimea pereților bine strâns cu piulița și contra piulița. În preț se cuprinde tot materialul, găuritul pereților umplutura găurilor, cu mortar de ciment precum și refăcutul zidăriei și a tencuelilor în dreptul plăcilor de ancorare. Partea vizibilă a tiranților se vor da odată cu minium de fier și de două ori în culoare de ulei. Pentru orice nelămurire se va cere din timp lămuriri în scris la C.M.I. s'au trimis terea delegatului său la fața locului pentru îndrumările necesare. $(6,60+3,00+3,00) \times kgr. 5,600 = kgr. 70,560.-$ Plăci, piulițe etc. 40% 28,224.- kgr. 98,784.-	kgr.	100	4500	450.000

De reportat

Nr. curent	ARĂTAREA LUCRĂRILOR, APROVIZIONĂRILOR SAU PREDĂRILOR	SUPRAFETE Cubi sau greutate			PREȚUL	
		Auxi- liare	Partiale	TOTALE	Unitar	TOTAL
	Report . . .					
	Art 11 Zăpezii - Tablă 0,40 x lei 5000 = lei 2000 casitor corului 40% 800 cordige și bratară 3 buc. la 500 1500 Lucrator ore 1 x lei 800 = lei 800 apului " 1 x lei 400 = lei 400 Lei 5500 cheltueli și beneficiu 30% lei 1650 Lei 7150 ca 7200					
	Art 12 Ceramizi buc. 60 x lei 70 = lei 4200 Nisip m.c. 0,10 x 3000 = lei 300 Manoperă ore 1 x 700 = lei 700 nolezi " 1 x 400 = lei 400 ciment Lei 500 Nivelare de teren Lei 100 Lei 6200 cheltueli și beneficiu 30% lei 1860 Lei 8060 ca 8000					
	Intocmit de: V. Moroney 4 August 1945.					
	Suprapune precizările se va face cu respectarea legilor în vigoare la Cantăriei Publice. - Parchea va face cercetări pentru găsirea pictelor, cochelilor de la use și ferestre precum și porțelanii și piatră care trebuie să existe, le va depune la birou și în Birou și va delegați Cămin. Totuși pentru, a de instruirea necesare de cum trebuie să se facă la locul lor, asemenea pentru orice lucru ce este din timp la C. M. Totuși. În cazul când pentru din u mai corectă costului pietrii în momentul când se va efectua lucrul, Parchea se va adresa în sens. Serviciului Tehnic Județean Făcăt de subsemnatul, în					
	19					
	care este singurul în masură de a evita și avea cont la zi, pentru materiale, manoperă, transport etc. -					
	5.9.1945 Arbit Goni Codoru					
	V. Moroney					

ARĂTAREA LUCRĂRILOR,
APROVIZIONĂRILOR SAU PREDĂRILOR

SUPRAFETE
Cubi sau greutate

PREȚUL

Art 3) Prețul nr 2 plus fierovora fier.
Report
Lei 2340
Lei 1500
Lei 3800

Art 4) Timpuri de fier. - . Fig. nr. 500 la 500
Lucrările fier. 1 kg x lei 1000
Montajul în zidărie Lei 800
Tocul în zidărie și
ziditul timpurilor 1200
Lei 3500
Cheltuieli și beneficiu lei 70% 1000
Lei 4500

D.M.I.
ARHIVA
MONUMENTE ISTORICE
NR. FILA 19

Art 5) Căranizi în lemn
Căranizi 1 buc. x lei 70 = lei 70
mortar Lei 100
manopera Lei 500
Lei 670
Cheltuieli și beneficiu 80% 201
871 lei 870

Art 6 și 7 și 8.
Mortar m. 0.035 x lei 17000 = lei 595
Zidărie ore 2 x lei 700 lei 1400
soluție. 2 x lei 400 = lei 800
Lei 2795
Cheltuieli și beneficiu 30% lei 838
Lei 3633 lei 3600

Art 9. Completari de scări. lei 500
Culoare de albastru 0.250 x 4000 = 1000
manopera ore. 0.5 x lei 800 = 400
Lei 1900
Cheltuieli și beneficiu 30% lei 570
Lei 2470 lei 2500

Art 10 Fieciul cu fier Lei 100
Vopsirea în culoare lei 1000
Cheltuieli Lei 500
Lei De reportat 1600
Cheltuieli și beneficiu 30% 480
Lei 2080 lei 2100

Nr. curent	ARĂTAREA LUCRĂRILOR, APROVIZIONĂRILOR SAU PREDĂRILOR	SUPRAFETE Cubi sau greutate			PREȚUL	
		Auxiliare	Parțiale	TOTALE	Unitar	TOTAL
	Report . . .					
	<u>Recapitulatie</u>					
	Binecã Lei 4200.000					
	Clefstucita Lei 100.000					
	Pidonorul Lei 160.000					
	Lei 4460.000					
	Adică lei patru milioane patru sute șasezeci de mii lei					
	<u>Analiza Prețurilor</u>					
	Art 1) Tășitură de zidărie -					
	Tocotul în zid. ore $2 \times 700 =$ lei 1400					
	Ceramica țes. $60 \times$ lei 70 = lei 4200					
	mortar de ciment. - Lei 1400					
				7000		
	Muncă zidărie ore $4 \times 700 =$ lei 2800					
	solari „ $2 \times 400 =$ lei 800					
	Leamă de ciment lei 800					
	Lei 4400					
	Total 11400					
	Cheltuieli și beneficii lei 30% 3420					
	Lei 14820 c. 14800					
	Art 2) Inspectori de ciment -					
	Lucrări ore $1 \times$ lei 700 = lei 700					
	Leamă de ciment lei 800					
	Teacneli lei 300					
	Lei 1800					
	Cheltuieli și beneficii - lei 540					
	Lei 2340					
	De raportat . . .					

Nr. curent	ARĂTAREA LUCRĂRILOR, APROVIZIONĂRILOR SAU PREDĂRILOR	SUPRAFETE Cubi sau greutate			PREȚUL	
		Auxi- liare	Parțiale	TOTALE	Unitar	TOTAL
	Report					
	<p>Chefotruita moară</p> <p>Sei este nouă însă fiind rău avariata de cutremur, zidurile ce au mai rămas, constă din un mare pericol și o poluare a aer pe lângă o nenorocire ce ar putea produce. ar aduce și xxx stricărea materiei care este destul de bună și din cauza lui s-ar putea ocaziona o parte din cheltuieli pentru repararea finisajului.</p> <p>Societatea noastră măsoară necesitatea de olăromare, cu multă grijă, alegându-se materialele care se va putea reînălțarea și la repararea finisajului global. Sei 100.000</p> <p><u>Note</u> Pentru economie această lucrare se va putea executa de câte câteva ori cu permisiuni pe la supravegherea edii tehnice de la Pericolul Tehnic. Județean, sau pe la supravegherea comitului Parohial sau a Preotului Paroh, luându-se toate măsurile de siguranță în timpul lucrării și nu se pot întâmpla nici o prăbușire sau Prăbușirea finisajului - tătă sau accidente de persoane.</p> <p>Pentru a se putea scosta în evidență forma arhitecturală veche ale Prăbușirii cu coloanele lui și se va face zidăria de umplutură pe jumătate din grosimea lor și și se va reface și tâmplăria ferestrelor astfel ca să poată fi și închisul închis, până la o eventuală restaurare când Monumentul va fi readus la vechea lui formă arhitecturală. Locul la m. p. - tăcutul și zidăria terosei și metotul tâmplăriei.</p> <p>$4 \times 1.50 \times 2.60 = \text{m.p. } 15.60$ $1 \times 1.10 \times 3.70 = \text{m.p. } 4.07$ m.p. 19.67 C. m.p. 20 - 8000 160.000</p>					
	De reportat					

D.M.I.
ARHIVA
MONUMENTE ISTORICE
NR. FILA 18

Nr. curent	ARĂTAREA LUCRĂRILOR, APROVIZIONĂRILOR SAU PREDĂRILOR	SUPRAFEȚE Cubi sau greutate			PREȚUL	
		Auxiliare	Parțiale	TOTALE	Unitar	TOTAL
	Report . . .					
8	Reparația de tencueli la interior în Acasă ștrevelor, în locurile unde sunt coapte sau burdușite, cu mortar de vor gras și nisip cu <u>aspru fără ciment</u> complet obrișuite și numai în m. p. locurile unde nu sunt zugrăvili în fieri.			50-	3600	180.000
9	Revizuitul lemnoșiei întregi stivă completându-se scandurile lipite și dotel de dăno ori în culoare de ulci- m.p.			50-	2500	125.000
10	Revizuitul întregi jivălitose de tablă astupându-se cu casitel toate găurile peștel cu perie de sârmă și dotel de odote de minimum de fier și de dăno ori în culoare de ulci- m.p.			190-	2100	399.000
11	Zăbăluiri cu orucători din tablă nouă galvanizată de 45 kg. la legătură, complet asigurate cu cârlige de fier galvanizate. - m.l.			70-	7200	504.000
12.	Trotuor în jurul birouei din cărămidă de bună calitate din clădirea dărănoată asigurate pe mărțe, feru șrot de nisip. de 15 cm. grosime. cuprins restul cu zănoă dociment și rășină de pământ pentru nivelarea terehului. Trotuorul va avea la lățime de 0,70 și cu pente de scurgere afelă. necesară - m.p.			75-	8000	600.000
					Lei	3852300
	Diverse neprevăzute ce se vor plăti la executare				Lei	347700
					Lei	4200000
	Adică lei patru milioane două sute de mii lei					
	De reportat					

Nr. curent	ARĂTAREA LUCRĂRILOR, APROVIZIONĂRILOR SAU PREDĂRILOR	SUPRAFETE Cubi sau greutate			PREȚUL	
		Auxiliare	Parțiale	TOTALE	Unitar	TOTAL
	Report					
5	<p>Inlocuirea cărămizilor mâncate de umezeală la soclu, cu altele noi din comerț, presate bine, lăcuite cu mortar de var gras și 30% ciment. Cărămizile se vor cioplî cu ciorăneul sau la tecile astfel ca să excedă aibă grosimea celor vechi. Partea ce rămâne vizibilă nu se va cioplî nici în jurul și cuprinde și scosul celui vechi mâncat de umezeală -</p> <p>Nu se vor scoate de căt ele ce se vor găsi căci sunt într'aderență mănecă de umezeală - Joculit la bucată circa buc. 200 - 870 - 174.000</p>					
6	<p>Soclu nu se va mai țenui. Fosta țenușă existentă se va de jos, iar rosturile ^{și cele unde sunt structale} se vor pune cărămizi se vor adăuși cu șurub de fier 2 cm și se vor rostui la foto cărămizilor numai cu mortar de var gras și nișă aspru fără nici un adăuș de ciment. astfel ca umezeala din ziduri să se poată evaporă - 46,60 x 1,10 = m.p. 51,26 ca - 51 - 3600 183600.</p>					
7	<p>Țenușile la exterior în dreptul țenușii de zidarie, precum și în locurile unde sunt căuțe sau burdușite de la rochi ^{excluziv} în sus, la feretri și în ci potel, turci și turlă. Țenușile se vor face numai cu mortar de var gras și nișă aspru, fără nici un adăuș de ciment, complet soborizate, cuprinsă refacerea țetureș profilelor și ciberușarea societății.</p> <p>În partea de var se vor face prime prof de cele ce în țenușile vechi - fără oare mai face șpali de var și pastă de var de aspectul și vechi și cu patina vechii -</p> <p style="text-align: right;">Circă m.p. 150 - 3600 540000</p>					
	De reportat					



freca pentru a nu se înlăna rezistență și cuprinsă arsul căr

Biserica Parohială, Sf. Nicolae "din Cam. Supoara"
Jud. Mehedința

ANTE-MĂSURĂTOARE - DEVIZ

PENTRU

ARHIV
MONUMENTE ISTOR
NR. FILĂ 16

Lucrările de consolidare și repararea cauzate de cutremur și lucrări de întreținere. -

Nr. curent	ARĂTAREA LUCRĂRILOR, APROVIZIONĂRILOR SAU PREDĂRILOR	SUPRAFETE Cubi sau greutăți			PREȚUL	
		Auxi- liare	Parțiale	TOTALE	Unitar	TOTAL
1)	<p>Tăvitură de zidărie de cărămidă presată lucrată cu mortar de ciment pe o lățime de 0.60 și 0.30 odâncime cuprinsă în restul stăpilor de legătură cu zidărie roșcă. Această țevitură de zidărie se va face numai la exteriorul zidurilor, crăpăturile 1, 2, 3, 4, 5. Lucrarea se va face cu multă grijă refăcându-se brăniile, ciobiturile și toate neajăsurile sau decorative arhitecturale la fel cum a fost. Tăvitură cu avansarea țeviturii zidăriei roșcă, de cărămidă crăpăturile se vor uda bine cu apă multă și turna în ele zeamă de ciment cu puțină var grasă tăvitură până la umplerea spațiului crăpăturii. Societăți la m. l. Lucru real executat. $5 \times 7,40 = m.l.$</p>					37-44800 547600
2.	<p>Crăpăturile ^{mai mici ale} peretilor, ce nu vor necesita țevitură de zidărie, se vor desface bine cu secolă de fier; udată cu apă multă și injectată sub presiune zeamă de ciment ca la (art. 1) din deuz; cuprins refăcutul țeviturilor în dreptul crăpăturii cu mortar de var gras și 25% ciment, complet disecute și perfect racordate cu nivel cu țeviturile vechi. Societăți la m. l. Lucru real executat m.l.</p>					15-2340 35100
3.	<p>Crăpăturile, boltilor și arcurilor dublării; se vor astupa desface.</p>					
	De reportat					

5. 9. 1945 la Subcomisiunea Tehnică
arhit. Horia Covor

Referat
4 Sept 1945

Planuri

D.M.I.
ARHIVA
MONUMENTE ISTORICE
NR. FILA 20

MINISTERUL NAȚIONAL AL CULTURII
2001590 SEP. 1945
COMISIUNEA NAȚIONALĂ DE MONUMENTE ISTORICE

5. 9. 1945

Referat

Sunt de p. Biserica Parohială Sf. Nicolae.
reș și n. a. problema Supraia Jud. Mehedinți -
servizul de 4.460.000 lei

și planurile
sunt venite
de D. V. Moise
său.

Cu ocazia cercetărilor făcute la „Cula lui
Savoie”, din Cam. Supraia, am cercetat și
biserica locală, Monument Istoric, clădită în anul
1750 de oclasi Savoie, foarte frumoasă și
foarte interesantă.

Arhit.
Horia Covor

Din puncte în anul 1895, s-au făcut lucrări
de reparații care au distors, zidurile între Naos
Primeas. și Pronaos. - Prieșor -; au lărgit
ferestele care au avut cadre de piatră și au
acoperit și pictura frescă cu pictură nouă.

7. 9. 1945
Se aprobă
în județ
planurile.

Biserica de la cutemur a mai suferit avari pentru
care trebuie făcute lucrări de consolidare
A parte mai este și clădită nouă clădită
în anul 1920, care din cauza curenților este
periplat distors. Cum Prieșor nu vaște
a o mai recentă și pot de pune și se
stăruie și restul de ziduri, motivul
rezultat să se vândă în falesul potamari
Biserici -

P. F. An
1 Sept. 1945
Com. Parohială

Alăturat am anexat o vă înaintea planurile
releu și fotografii și ducul în volum de lei
4.460.000 rugându-vă să bine Vostră a disp.

V. Thorescu

Planurile date la Tehnic
26/01/1946

24-8-1945

Parohiei Bisericii Sf. Nicolae
Lupoaia - Jud. Mehedinți

exp. 18 Sept. 1945

1590/1945

Cucernea P A R I N T E ,

Avem onoare a vă face cunoscut că s'a aprobat devizul și planurile întocmite de Serviciul nostru tehnic pentru lucrările de consolidarea stricăciunilor cauzate de cutremur la biserica parohială Sf. Nicolae care este monument istoric.-

Devizul este în valoare de lei 4.460.000 lei, și vă rugăm să binevoiți a veghea ca aceste lucrări să se execute întocmai, anunțând Comisiunea de începerea lor și cerând lămuriri suplimentare la nevoie.-

Angajarea, executarea și plata se vor face cu păsa tuturor pozițiilor legale în vigoare, cuprinse în legea contabilității publice, publicată în Mon.Oficial nr.167 din 31 Iulie 1929, în modificările din Mon.Oficial nr.174 din 24 Iulie 1941 și în normele generale de ținerea licitațiilor publice, publicate de Mon.Oficial nr.127/931.-

Nu se aprobă nici o modificare a lucrărilor prevăzute în fără o nouă probare scrisă a Comisiunii.-

DIRECTOR,

V. Brătulescu

SEF DE BIROU,

C. Levescu

24-8-1946.

Nr. 184/946.-

D. M. I.
ARHIVA
MONUMENTE ISTORICE
NR. FILA 27

19/II 1946.

PREA CUCERNICE PARINTE MINISTRU,

Avem onoare a vă înainta în copie raportul Nr. 9
/946, al Parohiei Bisericii din Com. Lupoia, pe Motru
de Sus, Jud. Mehedinți, care a fost trecută pe tabloul
de ajutoare ce va fost înaintat de Comisiune, rugându
vă să binevoiti a aproba suma pentru restaurarea ace
tei Sf. biserici și frumos monument istoric.

Binevoiti a primi Prea Cucernice Parinte Minis
tru, asigurarea deosebitei noastre considerațiuni.

DIRECTOR,

V. Brătulescu

Conservator,

N. Chioreanu

C. 55.829. M. O., Impămeria Națională.

RECAZUL ROMANIEI



MINISTERUL CULTELOR SI ARTELOR

10 JAN. 1921. № 000778

REGISTRATURA GENERALA

D. M. I.

ARHIVA

MONUMENTE ISTORICE

NR. FILA 24

PAROCHIA Biserici
COM. LUPSA de SUS

PL. MADRULE SUS
JUD. MEHEDINTI

№ 521

Domnule Presede

Am onoare a Va inainta, in alina
de acuta, cele doua Chestionare, prin
la Monumentele istorice; pentru cele
Biserici: Parochiala si Filiala sa, co
pletate, spre cele legale. 1920 De
Paroch Preatul Woppe

D. Sclle

Domnului Presedinte al Comis. Monumentelor
Administratia Casa Bisericii

Bucuresti.

CHESTIONAR

PRIVITOR

LA MONUMENTELE ISTORICE

(Acest chestionar se va completa și înainta cu adresă oficială pe numele: D-lui Președinte al Comisiunii Monumentelor Istorice, Administrația Casei Bisericii, în interval de două săptămâni dela ziua primirii lui).

Pentru fiecare biserică, indiferent de anul când a fost clădită, se va alcătui chestionar aparte.

Județul Mehcedinti
 Comuna Lupoaia
 Cătunul Valea Mănăstirii

D. M. I.
ARHIVA
 MONUMENTE ISTORICE
 NR. FILA 23

1) Felul monumentului. Numele și hramul.

Mănăstire
 Schit
 Biserică parohială
 Biserici filiale

Lupoaia
Hr. Sf. Ștearghe

(Pentru fiecă biserică filială se va face chestionar aparte).

2) E de zid sau de lemn? E drept-unghiulară sau cu sănuri? este de lemn drept unghiulară

3) Care e anul de fondare și numele ctitorilor? (Se va da numele ctitorilor de pe pisanie pomelnice și portrete ctitorești). Această sf. Biser. este transferată din Com. Hogușani în Cătunul Valea Mănăstirii anul 1931, când s-a început clădirea de a Bis. Com. Hogușani.

Aici Inscrisiții nu are.

4) Ce inscripții de fondare, săpate în piatră și lemn, sau zugrăvite sunt? (pe cât se pot descifra).

nu sunt.

5) Ce clădiri sau ziduri sunt pe lângă biserică și ce vechime au?

Nu sunt.

6) Are biserică pridvor cu stâlpi înflorați și chenare împodobite la uși și ferestre?

Da.

7) Are pietre de morminte vechi? Ce inscripții au? (pe cât se pot citi).

Nu sunt.

8) Zăgrăvelile sunt vechi sau noi? Pedinașara bisericii sunt zăgrăveli?

Cele 8 Leone împărătești sunt zăgrăvelile din anul 1884. Dar restul se află zăgrăvelite încă de la fundare.

9) Tâmpla e de zid sau de lemn? Ce vechime are? E frumos împodobită?

Este de lemn este de când sau adus de la mioriși. Căminei din Pom. Zăgrăvelii — 1831

10) Câte strane vechi și sfășnice de lemn sculptate sunt?

Nu sunt.

11) Inventariul icoanelor vechi de la tâmplă și din biserică, chiar a celor scoase din uz, cu arătarea inscripțiilor ce au, și numele sfinților ce reprezintă.

Cele 8. Icoane Imparale și anume: Mașutuloni Chr. și Maica Dui, Sf. Gh. Arhangh. Mih. la Tâmpelă: iar între Barbuti și Semei Mașul. D. Chr. Maica Dui, Șco. Nicolae și Sf. Ien. Născătorul și Sf. Impărăti: plus 1 Sf. Gh. ca hr. — De asăupra Sf. Uși: în parieteshi se găsesc următoarele Icoane și anume: Învălirea, Înaltarea, Sf. Treime, Schimbare la față, Adormire precester, Născerea precester, Întrarea în Biserică, Născerea Dui, Botezul Dui, Înălțarea Dui, Buna Vestire, Dăminca florilor, 11 Apostoli și anume: Pavel, Petru Paol, Ioan, Matei, Iuda, Andrei, Marcu și alți 3 ne descriptibili; 8 Prooroci: și anume Danil, Avraam, David, Solomon, și 4 ne descriptibili. —

12) Inventarul candelelor, cădelnițelor, discurilor, ripidelor, chivoturilor, crucilor de lemn ferecate, paștelor, potirelor, și al întregii argintării vechi, precum și al candelabrelor vechi, (indicându-se inscripțiile ce au pe cât se pot celi).

Nu sunt. Observație
continuarea de sus
Născătorul Dui 1 Prooroci
coprindeți de 12 pasășne Imparale
plus 2 Icoane Maica Dui și
Născerea lui I. Cristo.

D.M.I.
ARHIVA
MONUMENTE ISTORICE
NR. FILĂ 25

13) Inventariul vestimentelor vechi, chiar a celor scoase din uz.

Nu sunt.

14) Ce pomelnice vechi, manuscrite sau documente sunt? (Inventarul lor).

Nu sunt.

15) Inventarul cărților vechi de slujbă, cu arătarea titlurilor lor. 1 Evanghelie an. 1754, 1 Apostol an 1820 pe 12 luni 1754, 1 Psalt. 1758, 1 Psalt. fără dată, 1 Pen-
1 Cazanii 1850, Mari 30, 1 Anala g. prou
1 Căstare fără dată, 1 Multreclnie fără dată, 1 Ochech 1752.
1 Seluzie 1813, 1 Dupie Bisericii, 1851, 1 Ocheie mică fără dată

16) Ce clopote vechi sunt și ce inscripții au?

Nu este

17) Când s'a făcut ultima reparație mare a bisericii; s'a păstrat ce era vechi?

La făcut în anul 1884

Da.

18) Ce legende istorice se povestesc despre acest sfânt locaș?

Aici se povesteste că pe timpul reșebiei lui cu Dacia ar fi fost o Monastire cu numele de Valea Monastirii de unde aceasta și are numele. În jurul acestui sf. Niseri se găsesc în avalașe un număr de un Metru pătrat. Totem la o distanță de 100 m. se găsesc aceleași pietri unde se vorbește din bătrâni că ar fi fost o cetate cu numele de Amutrea a parabalul eroi aci

19) Ce lucruri istorice sunt prin prejur?: palate domnești, case boeresti, cule, case vechi țărănești, câmpuri de luptă, cruci de piatră mari (cu inscripția pe cât se poate descifra).

ar fi fost un oraș. Mai departe vorbim că Chiar în jurul acestui sf. locaș, ce se găsește chiar pe o Colina se găsesc în avalașe un de 2. Metri. Capătul forțe Mari de de Dacilor.

Semnătura Parohului (Superiorului),

Sigiliul Bisericii (Mănăstirii)



P. P. Plastinscu