

ROMANIA



D. M. I.
ARHIVA
MONUMENTE ISTORICE
NR. FILA 4

MINISTERUL ARTELOR
CONTENCIOSUL

Adresa poștală:
Str. Știrbey Vodă Nr. 39

DOMNULUI PRESEDINTE AL
COMISIUNII MONUMENTELOR
ISTORICE

MINIST. CULT. NATIONALE SI AL CULTELOR
Nr. 00605 : 09 MAI 1946
COMISIUNEA MONUMENTELOR ISTORICE

9 MAI. 1946

Dosarul și Nr. dv.

Data

Dosarul și Nr. nostru (a se repeta în răspuns)

Data:

Privește:

No. 5523/547/1946

Rugăm adresați răspunsul direct Contenciosului

*Se ia nota pentru
13 V 946.
Se amână planul
W. S.*

DOMNULE PRESEDINTE,

Avem onoarea a vă face cunoscut că prin Inaltul Decret - Regal No.1278 publicat în Monitorul Oficial No.93 din 18 Aprilie 1946, Culea lui Săvoiu din comuna Lupoiaia jud. Mehedinți proprietatea D-lui Colonel Gh. Popescu a fost clasat monument istoric.

Vă trimitem în copie decretul No.1278, cu rugămintea să binevoiți a dispune să ni se înainteze planul pentru a putea face cuvenita notificare și transcriere.

DIRECTOR,

N. Russo-Crutzescu



SEFUL SERVICIULUI,

Eugenia Aldea
Eug. Aldea

Nr. curent	ARĂTAREA LUCRĂRILOR, APROVIZIONĂRIILOR SAU PREDĂRIILOR	SUPRAFEȚE Cubi sau greutate			PREȚUL	
		Auxi- liare	Parțiale	TOTALE	Unitar	TOTAL
	Report					
Art 6. Căpătarea	Secretar ore 4 x lei 700 = lei 2800 solider ,, 2 x lei 400 = lei 800 Jeonă de ciment 900 Cămin de leu. 60 x 70 = lei 4200 mortar 0,050 x lei 20000 1000 Rezidutul ore 4 x lei 700 = 2800 Lei 12500 cheltuieli și beneficiu 30% 3750 Lei 16250 c. 16300					
Art 7 Vezi art 6						
Art 8. Lemnariu m.c.	0,15 x lei 100.000 = lei 15000 manopera ore. 19 x lei 700 = lei 13300 Vopos și feronă. 40% lei 11320 Montajul Lei 9000 48620 cheltuieli și beneficiu 30% Lei 14586 63206 c. 63200					
Art 9. Castel pitești						
Art 10 Vezi art 2 + olușe	3000 = 50000					
Art 11. Molteul lemnos	1 mc. lei 70.000 manopera ore. 7 x lei 700 4900 apă ,, 7 x lei 400 2800 Cău. 1 x lei 500 = 500 Picardie Lei 1000 79200 cheltuieli și beneficiu 30% 23760 Lei 102960 c. 103000					
Art 12. Castel pitești locală						
Art 13 Vezi art 11						
Art 14 Vezi art 11 + diferenta 30.000 lei						

D.M.I.
ARHIVA
MONUMENTE ISTORICE
NR. FILA 15

13. 9. 1945
Arhit
Horie Todorn

De reportat

Intențiat de
T. Procuș
7 Sept 1945

24-3-946 ROMANIA



D.M.I.
ARHIVA
MONUMENTE ISTORICE
NR. FILA 1

MINISTERUL ARTELOR
CONTENCIOSUL

Adresa poștală:
Str. Știrbey Vodă Nr. 39

MINIST. CULT. NATIONALE ȘI AL. CULTELOR
No 0078 21 JAN 1946
COMISIUNEA MONUMENTELOR ISTORICE

21 JAN. 1946

DOMNULUI DIRECTOR AL
COMISIUNEI MONUMENTELOR ISTORICE

Dosarul și Nr. dv.

Data dv.

Dosarul și Nr. nostru (a se repeta în răspuns)

Data:

285/32/1946

Privește:

Rugăm adresați răspunsul direct Contenciosului

DOMNULE DIRECTOR,

*26.1.1946
Se menține integral
dosar, arătându-se
și rugându-se să
se nu fie restituit
după întocmirea
formulei legale
V. Știrbey*

In referire la adresa Dvs. No. 46/1946, vă rugăm să binevoiți a dispune să ni se înainteze, de urgență, toate lucrările premergătoare privind clasarea ca monument istoric a Culei lui Săvoi din comuna Lupoia județul Mehedinți, pentru a putea motiva raportul către Majestatea Sa Regele.

DIRECTOR,
M. Știrbey
Știrbey-Cruzescu



/SEFUL SERVICIULUI,

Eug. Aldea
Eugenia Aldea

C. 92.073. — M. O., Imprimeria Națională. — Md. 13

24-3-1946

J. Mehedinti

78/946

31-5-946

Referindu-ne la adresa Dos.Nr.285/32/946 și ca urma-
re la adresa noastră Nr.16/946, avem onoare a vă înainta ală-
turat un dosar cuprinzând 11 anexe, notate pe verso, pentru
clasarea ca Monument istoric a "Căminului Săvoiu" din comu-
na Lupoia Jud. Mehedinți.-

După întocmirea formelor legale, vă rugăm să binevoiți
a ne restitui întregul dosar.-

DIRECTOR

V. Brătulescu



/ ȘEF DE BIROU

V. Iacomi

N o t ă '

- 1.- Tem.Nr.664/945 (4 adrese)
- 2.- Tem.Nr.1326/945.(4 adrese)
- 3.- Tem.Nr.808/945.-
- 4.- Tem.1423/945
- 5.- Tem.1173/945.-

p. conf.

C. Măruș

24-3-1946

J. Mehedinți

MINIST. CULT. NATIONALE ȘI AL CULTELOR
№ 00446 17 MAR 1946
COMISIUNEA MONUMENTELOR ISTORICE

Direcției Contenciosului din
Ministerul Artelor.

D. M. I.
ARHIVA
MONUMENTE ISTORICE
NR. FILA 3

30-III-1946

Urmare la adresa noastră Nr. 78 din 31.11.1946,
avem onoare a vă face cunoscut că proprietarul monu-
mentului istoric "Cula Lui Săvoi" din Com. Lupoșia
Jud. Mehedinți, este Dl. Colonel Gheorghe Popescu, Calea
Dorobanți Nr. 181 București.

DIRECTOR,
[Signature]
V. Brătulescu

Seful Serviciului,
[Signature]
S. Olteanu

Ministerul Artelor
Centencios

17-8-1946¹⁹⁴⁶

MINIST. CULT. NATIONALE ȘI AL CULTELOR
Nr. 0016 / 1946
COMISIUNEA MONUMENTELOR ISTORICE

Avem onoare a înainta un extras al ședinței Comisiunii Monumentelor Istorice din 26 Sept. 1945, privind clasarea de monument istoric a Culei lui Săveiu din comuna Lupeata Jud. Mehedinți, rugându-vă să binevoiți a întocmi Decretul Regal de clasare.-

DIRECTOR

V. Brătulescu

D. M. I.
ARHIVA
MONUMENTE ISTORICE
NR. FILĂ 6

SEF DE BIROU

C. Levescu

C. Levescu

verzi devizul și
aprobarea sed. Com. Ca
24-3-1945

EXTRAS.

PROCES - VERBAL
Nr.14

Sedința din 26 Septembrie 1945.



Președinte : Al.Lapedatu

Membrii prezenți: P.Antonescu, Gh.Oprescu, T.Sauciuc Săveanu,
A.Sacerdoțeanu.

Secretarul Comisiunii: Victor Brătulescu.

Sedința se deschide la orele 11.-

.....
.....

"Se declară monument istoric Cula lui Săveiu din comuna
Lupeata județul Mehedinți" (Temei Nr.1326/945).-

!!!!.....
.....

p. conformitate

Oru. Iureny

Se declară monument istoric:

Cula lui Săvoiu din comuna

Lupsaia jud. Mehedinti, proprietatea

actuală a d-lui Colonel Popescu

- construită de acelaș Săvoiu care

a construit și Biserica din Lupsaia

la 1750. -

D.M.I.
ARHIVA
MONUMENTE ISTORICE
NR. FILĂ 8

ANTE-MĂSURĂTOARE — DEVIZ

PENTRU

lucrările de restaurare si readucere la buna stare de a fi locuită a Culei
 lui Săvoiu din Comuna Lupoiaia Județul Mehedinți.-

Nr. curent	ARĂTAREA LUCRĂRILOR APROVIZIONĂRILOR SAU PREDĂRILOR	SUPRAFEȚE CUBI SAU GREUȚĂȚI			PREȚUL	
		auxiliare	parțiale	totale	unitar	total
1.	<p>Pentru o cat mai bună studiere a Culei de modul cum a fost făcută împărțirea încăperilor la subsol, construcția zidurilor interioare si a planșelor, nivelul curții si a trotuarului spre a se putea stabili nivelul primului planșeu, ușei de intrare, nivelul ferestrelor subsolului, etc. se va face săpături de degajarea construcției de pământul îngrămădit de ani în jurul clădirii dându-se în același timp panta de scurgerea apelor în lături.-</p> <p>Asemenea în interior se vor face lucrări de săpături în subsol scoțându-se tot pământul, molozul, cărămizile, barele de lemn eventuale pietre de ancadramente sau pietre ajurate, etc.-Cărămizile ce se vor găsi bune întregi si jumătăți se vor alege si depozita pentru a fi reîntrebuințate, asemenea pietrele si tot ce s'ar găsi în dărâmături, sau a stalpilor, etc.-Se va chema la fața locului delegatul Comisiunii Monumentelor Istorice pentru cercetarea zidurilor ce eventual se va lăsa pe loc așa cum au fost găsite.- Lucrarea se va executa cu lucrători plătiți cu ziua în limita sumei de 150.000 lei.-Molozul si pământul rezultat din săpături se va transporta afară din santier cu căruțele.-</p> <p style="text-align: center;">.....</p>					150.000
2.	<p>Zidărie din nou pentru refacerea zidurilor prăbusite exterioare si interioare, din cărămidă bine arsă lucrată cu mortar de var gras si 50% ciment, lucrată după urmele zidăriei vechi ce se găsesc, refăcându-se în totul împărțirea camerilor, ușilor, ferestrelor, totul cu xxxxxxxxxxxx dimensiunile celor existente, precum si refacerea a toată arhitectura cerută la fel cu aceea existentă.-</p> <p>In preț se cuprinde tot materialul, manopera, transporturi, șela si unelte precum si tăiatul strepilor de legătură cu zidăria veche:</p> <p style="margin-left: 20px;">- din nou 9,00 x 0,90 x 10,00 = m.c. 81 /7,50 + 3,50/x 0,45 x 6,50 = " 32,12 completări, 9,00 x 0,60 x 2,00 = " 10,80</p> <p style="text-align: right; margin-right: 20px;">m.c. 123,92 - 124 - 47000 = 5,82</p>					
	...//...					
	De reportat					

Ta
cu t

Nr. curent	ARĂTAREA LUCRĂRILOR APROVIZIONĂRILOR SAU PREDĂRILOR	SUPRAFEȚE CUBI SAU GREUTĂȚI			PREȚUL	
		auxiliare	parțiale	totale	unitar	total
3.	Grinzi de beton armat pentru susținerea zidurilor interioare așezate în locasul grinzilor vechi de lemn, azi dispărute, cu 350 Kgr. ciment la m.c. beton, 0,800 pietris, 0,400 nisip, 120 Kgr. fier la m.c. beton, lucrat după calculele făcute de un specialist în beton armat.- În pret se cuprinde tot materialul, cofratul și decofratul, manopera, schela, unelte, etc.- Socotit la m.c. real executat.-: 2 x 8,00 x 0,30 x 0,40 = m.c. 1,92 2 x 4,00 x 0,30 x 0,40 = " 0,96 m.c. 2,88 - 3 - 182000 = 546.000					
.	Planseele se vor executa așa cum au fost la origină din lemn aparente cu grinzi de stejar cioplit, așezate în locasurile existente și scânduri din lemn de brad lămbuite, date la rindea cu sipci la încheietură complet bătute în cuie, cuprins datul de două ori cu ulei de in fiert și de două ori cu baiț în tonul stejarului vechi - deasupra planseului se vor bate dusele din scânduri de brad de 4 cm. grosime lămbuite complet bătute în cuie.- 3 x 6,00 x 7,00 = m.p. 126 - 17360 = 2.187.360					
.	Tencuieli interioare la pereți cu mortar de var gras și nisip asupra complet driscuite: 4 x 7,00 x 10,00 = m.p. 280 2 x 6,00 x 10,00 = " 120 2 x 3,70 x 6,00 = " 44,40 444,40 - 445 - 3100 = 1.379.500					
.	Crăpăturile zidurilor, în locurile arătate, se vor consolida cu țesătură de zidărie de cărămidă presată, bibe arsă, lucrată cu mortar de ciment pe o lățime de 0,60 și 0,30 adâncime, atât la exterior cât și la interior.- Treptat cu avansarea țesăturii de zidărie crăpăturile, în spațiile zidăriei noi se va uda cu apă multă și turna în ele sub presiune, zeamă de ciment cu puțin var gras, până la umplerea completă a spațiului crăpăturii: 2 x 7,00 = m.l. 14 - 16300 = 228.200					
.	Tencuieli exterioare în locurile unde s'au executat zidărie din nou, țesături de zidărie prum și în locurile unde sunt căzute, din mortar de var gras și nisip aspru fără ciment, complet driscuite, complet racordate cu tencuielile vechi.- În pasta de var se va pune praf de culoare în locul tencuielilor vechi.- Nu se vor mai face speții la exterior, se va păstra aspectul vechi cu țina timpului.- 9,00 x 10,00 = m.p. 90 9,00 x 2,00 = " 18 14 x 0,60 = " 8,40 9,00 x 7,00 = " 63,00 179,40 - 180 - 3100 = 558.000					
.	Umplărie la uși și ferestre de brad și stejar, ferestrele cu cercevele duble, cuprins toată fierăria necesară grunduitul și șlefuitul de două ori în culoare de ulei.- Total colpect așezat la loc și socotit la m.p. circa m.p. 30 - 63200 = 1.896.000					

Nr. curent	ARĂTAREA LUCRĂRILOR APROVIZIONĂRILOR SAU PREDĂRILOR	SUPRAFEȚE CUBI SAU GREUTĂȚI			PREȚUL	
		auxiliare	parțiale	totale	unitar	total
9.	Giamuri simple complet asezate cu Reparit ^{Reparit} lor necesar.- m.p.	40	-	1800	=	72.000
10.	Cosuri din nou de zidărie de cărămidă bine arsă lucrate cu mortar de var gras si ciment, cu olane smălțuite si uscioare duble de curățire.-Partea cosurilor ce sunt în pod se vor tencui, restul de iese deasupra învelitoarei se va lucra aparent si rostui cu mortar de ciment.- m.c.	5	-	50.000	=	250.000
11.	Revizuitul la întreaga lemnărie a acoperisului înlocuindu-se părțile lipsă sau putrede cu alte piese noi din lemn de brad ecarisat, având aceleasi dimensiuni cu cele existente lucrat la fel cu toată fierăria necesară, cuie, buloane, echere, atc. circa m.c.	15	-	103000	=	1.545.000
12.	Invelitoare de siță din nou complet bătută în cuie speciale pe lați necesari din lemn de brad, cuprins carbolinatul lor înainte de a fi bătute. Sița va fi bătută astfel ca la mijloc să aibă o grosime de cel puțin 4 cm. 2 x $\frac{11,00 + 6,00}{2} \times 5,00$ = m.p. 330 $\frac{10}{2} \times \frac{10 \times 6,00}{2}$ = " 60 13 x 2,00 = " 26 4 x $\frac{5,00 \times 4,00}{2}$ = " 40 m.p. 456 - 7000 = 3.192.000	330				
13.	Revizuitul si completatul lemnăriei la balcon din lemn de tufan lucrat la fel cu cele existente complet asezate la loc cu toată fierăria necesară. circa m.c.	7	-	103.000	=	721.000
14.	Scări din lemn de tufan complet asezate în locul celor vechi ce se găsesc pe pereți existenți.-Capetele treptelor se vor fixa bine în pereți cu pene de fier, cărămidă si mortar de ciment.- 18 x 0,32 x 0,20 x 2,50 = m.c.	2,88	- 3	133000	=	399.000
15.	Pardoseală la subsol din cărămidă bună presată pusă pe muche pe un strat de nisip gros de 15 cm. cuprins rostuitul cu zeamă de ciment.- 7,00 x 6,00 = m.p.	42	-	12000	=	304.000
16.	Trotuar în jurul Culei din bolovani de rau asezati pe un strat de nisip de 15 cm.grosime.- 42,00 x 0,80 = m.p.	33,60	- 34	12000	=	408.000
	Diverse neprevăzute ce se vor plăti la executare.-					19.664.060
	Adică două zeci si unu milioane lei.-					1.335.940
				Total lei		21.000.000

D.M.I.
 ARHIVA
 MONUMENTE ISTORICE
 NR. FILA 10

Lucrarea se va executa cu respectarea în totul a vechei arhitecturi si conform instrucțiunilor ce se vor da la fața locului de câte ori este nevoie si care va fi cerute din timp la Comisiunea Monumentelor Istorice.- In caz de se vor ivi în timpul lucrurului lucrări noi de cat cele prevăzute în deviz la săpăturile ce se vor face sau zidărie se va chema delegatul Comisiunii Monumentelor Istorice.

Mr. curent

ARĂTAREA LUCRĂRILOR APROVIZIONĂRILOR SAU PREDĂRILOR

SUPRAFEȚE
CUBI SAU GREUTĂȚI

PREȚUL

auxiliare	parțiale	totale	unitar	total
-----------	----------	--------	--------	-------

Report

Asemenea se va chema delegatul Comisiunii Monumentelor Istorice la fața locului la începerea lucrărilor după executarea art.1 din deviz.-

Preturile unitare din deviz se vor modifica ca la pretul zilei din timpul cand se vor executa lucrările de către Serviciul tehnic județean la cererea în scris ce se va face de către organele care vor executa lucrările de restaurare.-

Intocmit de,
/ss/ V. Moisescu
7 Sept. 1945

13. Sept. 1945

Arhitect
/ss/ Horia Teodoru

p. conformitate

Total

Adică

Făcută de subsemnatul, în _____ 19__

ANALIZA DE PREȚURI,
pentru restaurarea Culei lui Săvoiu din Com. Lupoiaia jud. Mehedinți.-

Nr. curent	ARĂTAREA LUCRĂRILOR APROVIZIONĂRILOR SAU PREDĂRILOR	SUPRAFEȚE CUBI SAU GREUTĂȚI			PREȚUL	
		auxiliare	parțiale	totale	unitar	total
	<i>Report . . .</i>					
Art. 2.-	Zidărie - Căzămizi buc. 320 x 70 = lei			22.400 0		
	Mortar m.c. 0,30 x 25000 = "			7.500		
	Lucrător ore 7 x 700 = "			4.200		
	Salahor " 5 x 400 = "			2.000		
	total			36.100		
	Cheltuieli si beneficiu 30%			10.830		
	Total			46.930	=	47.000
Art. 3.-	Beton ciment 350 x 120 = lei			42.000		
	Pietris 0,8 x 3000 = "			2.400		
	Nisip 0,4 x 3000 = "			1.200		
	Fier 120 x 500 = "			60.000		
	Manopera ore 1 x 700 = "			700		
	Salahor " 8 x 400 = "			3.200		
	Cofrajele = "			30.000		
	lei 139.500					
	Cheltuieli si beneficiu 30%			41.850		
	Total			181.350	=	182.000
Art. 4.-	Planșee grinzi de tufan					
	m.c. 0,06 x 100000 = lei			6.000		
	Scanduri de brad 0,03 x 70000 = "			2.100		
	Sipci 0,005 x 70000 = "			350		
	Dusumele 0,03 x 80000 = "			2.400		
	Cuie Kgr. 0,300 x 500 = "			150		
	Ulei si baiț 0,250 x 5000 = "			1.250		
	Manopera ore 1 x 700 = "			700		
	Salahor " 1 x 400 = "			400		
	lei 13.350					
	Cheltuieli si beneficiu 30%			4.005		
	Total			17.355	=	17.360
Art. 5.-	Mortar 0,04 x 15000 = lei			600		
	Lucrător ore 2 x 700 = "			1.400		
	Salahor " 1 x 400 = "			400		
	lei 2.400					
	Cheltuieli si beneficiu 30%			720		
	Total			3.120	=	3.100
Art. 6.-	Crăpături: Lucrător ore 4 x 700 = lei			2.800		
	Salahor " 2 x 400 = "			800		
	Zeamă de ciment = "			900		
	Cărămidă buc. 60 x 70 = "			4.200		
	Mortar 0,050 x 20000 = "			1.000		
	Reziditul ore 4 x 700 = "			2.800		
	lei 12.500					
	Cheltuieli si beneficiu 30%			3.750		
	Total			16.250	=	16.300
Art. 7.-	Vezi art. 6.-					
Art. 8.-	Lemnăria m.c. 0,15 x 100000 = lei			15.000		
	Manopera ore 19 x 700 = "			13.300		
	Vopsit si ferărie 40% = "			11.320		
	Montatul = "			9.000		
	De reportat lei			48.620		
	Cheltuieli si beneficiu 30%			14.586		
	Total			63.206	=	63.200

D.M.I.
ARHIVA
MONUMENTE ISTORICE
NR. FILA //

Nr. curent	ARĂTAREA LUCRĂRILOR APROVIZIONĂRILOR SAU PREDĂRILOR	SUPRAFEȚE CUBI SAU GREUTĂȚI			PREȚUL	
		auxiliare	parțiale	totale	unitar	total
	Report					
	Art.9.- Costul pieței.-					
	Art.10.- Vezi art.2 plus olame - 3000 = lei			50.000		
	Art.11.- Material lemnos l.m.c.			70.000		
	Manopera ore 7 x 700			4.900		
	Ajutor " 7 x 400			2.800		
	Cuie Kgr.1 x 500			500		
	Pierderi			1.000		
				lei 79.200		
	Cheltuieli si beneficiu 30%			23.760		
	Total			102.960	=	103.000
	Art.12.- Costul pieței locale.-					
	Art.13.- Vezi art.11.-					
	Art.14.- Vezi art.11 plus diferența de 30.000 lei.-					
	Intocmit de /ss/ V.Moisescu 7 Sept.1945					
	13.IX.945 Arhitect /ss/ Horia Teodoru					
	p.conformitate					
	<i>[Signature]</i>					
	Total					

Adică

Făcută de subsemnatul, în 19

ANTE-MĂSURĂTOARE—DEVIZ

PENTRU

Lucrările de restaurare și producere la bună stare a fișei
 a Culei lui Șarban. Caminul Lupșoiu Jud. Mhedint

Nr. curent	ARĂTAREA LUCRĂRILOR, APROVIZIONĂRILOR SAU PREDĂRILOR	SUPRAFETE Cubi sau greutateți			PREȚUL	
		Auxi- liare	Parțiale	TOTALE	Unitar	TOTAL
1)	<p>Pentru a căl mai bună studiere a Culei de modului cum a fost făcută împărțirea întâperilor la subrol constructiv și de interior și a planșelor, nivelul curții și a trotuarului spre se putea stabili nivelul primului planșeu, usii de intrare, nivelul ferestrelor subrolului, etc. se vor face pășitură de depozit constructiv de pământul îngrămădit de aici în fundul clădirii dorind - se va ocolosi timpul pentru a se scurge apele în lituri. Asemenea în interior se vor face lucrări de pășitură în subrol scotându-se tot pământul, molozul, cărămizile bune de lemn eventuale pietre de quadramente sau pietre afurcate etc. Cărămizile ce se vor găsi bune întregi și frumuseți se vor alege și depozitate pentru a fi reutilizate, asemenea pietrele și tot ce s-or găsi în stare bună ca ornamente în piatră, teracota cărămida etc. - Această lucrare se va face cu multă grijă și sub supravegherea unui meșter priceput. Se vor chema la față locușii delegații Comis. Nou. Totuși pentru creșterea zidurilor ce event se vor găsi în clădire, sau a stălpilor, etc. s-or va clădi nișurile din urmele zidurilor ce se vor găsi sub clădire, totu se va lăsa pe loc așa cum au fost găsite - Lucrarea se va executa cu lucrători plătiți cu ziua în limite sumei de 150.000 mil. lei - Molozul și pământul rezultat din pășitură se va transporta afară din curtea cu căruțele Lei 150.000</p>					
	<p>Zidărie din nou pentru refacerea zidurilor prăbușite exterioare și interioare, din cărămida bine arsă lucrata cu mortar de var gras și 50% ciment, lucrata după urmele zidăriei vechi ce se găsește, refăcându-se în total împărțirea C.</p>					
	De reportat					

Nr. curent	ARĂTAREA LUCRĂRILOR, APROVIZIONĂRILOR SAU PREDĂRILOR	SUPRAFETE Cubi sau greutate			PREȚUL	
		Auxiliare	Parțiale	TOTALE	Unitar	TOTAL
	Report . . .					
	<p>camerilor, usile, ferestrele totul cu dimensiunile celor existente, precum și refacerea a toate arhitecturii cerute la fel cu cea existentă. În plus se cuprind tot materialul, manopera transporturi, schele și multe precum și tăcutul stărilor de legătură cu zidăria veche. -</p> <p>zid nou $9.00 \times 0.90 \times 10.00 =$ m.c. 81 -</p> <p>$(7.50 + 3.50) \times 0.45 \times 6.50 =$ m.e. 32,12</p> <p>cuplători: $9.00 \times 0.60 \times 2.00 =$ m.e. 10,80</p> <p>m.e. 123,92 c. 124 - 47000 5828000</p>					
3	<p>Grinzi de beton armat pentru susținerea zidărilor interioare așezate în locașul grinzilor vechi de lemn azi dispărute, cu 350 kg. ciment la m.c. beton, 0,800 pietriș 0,400 nisip 120 kg. fier la m.c. beton, lucrat după calculele făcute de un specialist în beton armat.</p> <p>În plus se cuprind tot materialul, asfaltul și oleofatutul, manopera schele multe etc. - Loculit la m.c. real executat. -</p> <p>$2 \times 8,00 \times 0,30 \times 0,40 =$ m.e. 1,92</p> <p>$2 \times 4,00 \times 0,30 \times 0,40 =$ m.e. 0,96</p> <p>m.e. 2,88 c. 3 - 182000 546000</p>					
4.	<p>Plusele se vor executa așa cum au fost la origine din lemn aparente ^{deosebite în locurile existente} cu grinzi de stejar coplitate și scânduri din lemn de brad lămbuite, date la rindoa cu șipci la încheietură complet hotite și cu, cuprins detaliu de deșeu ori cu bait în stăutul stejarului vechi și de deșeu ori în ulci de în fier. -</p> <p>deșeurile pluseului se vor bate deșeurile din scânduri de brad de 4 cm grosime lămbuite complet hotite și etc. - $3 \times 6.00 \times 7.00 =$ m.p.</p> <p>126 47360 218736</p>					
	De reportat . . .					

Nr. curent	ARĂTAREA LUCRĂRILOR, APROVIZIONĂRILOR SAU PREDĂRILOR	SUPRAFETE Cubi sau greutate			PREȚUL	
		Auxiliare	Parțiale	TOTALE	Unitar	TOTAL
	Report					
5	<p>Teucueli interioare la feretri cu mortar de var gras si nisip laspu complet discutate -</p> $4 \times 7.00 \times 10.00 = 280$ $2 \times 6.00 \times 10.00 = 120$ $2 \times 3.70 \times 6.00 = 44.40$ <hr/> 444.40					
6	<p>Crăpăturile zidurilor, în locurile crătate, să se consolideze cu mortar de var, teritură de zidărie de circumscripție presată, bine curată, lucrată cu mortar de ciment pe o lățime de 0.60 și 0.30 pe lățime. atât la exterior cât și la interior.</p> <p>Treptat cu avansorie, teritură de zidărie crăpăturile, în opoziție zidăriei noi se va pune cu apă multă și turna în ele sub presiune; geomă de ciment cu putere var gras, până la umplerea completă a spațiului crăpăturii.</p> $2 \times 7.00 = m.l.$					
7	<p>Teucueli exterioare în locurile unde s-au executat zidărie din nou, teritură de zidărie precum și în locurile unde sunt căzute, din mortar de var gras și nisip aspu fără ciment, complet discutate complet recaratate cu teucuelile vechi.</p> <p>În partea de var se va pune prof de cărare în temel teucuelilor vechi. Nu se vor mai face spații la exterior se va face aspectul vechi cu fatime timpului.</p> $9.00 \times 10.00 = m.p. 90 -$ $9.00 \times 2.00 = m.p. 18 -$ $14 \times 0.60 = m.p. 8.40$ $9.00 \times 7.00 = m.p. 63.00$ <hr/> 179.40					
8	<p>Tămplări la uși și ferestre din lemn de brad cu toc de stejar ferestrelor cu cercevele duble, cuprins toate fierare necesară ghidajele, și vopselele ale obiectelor și în culorile de ulci. Totul</p> <p style="text-align: center;">De reportat</p>					

D. M. I.
ARHIVA
MONUMENTE ISTORICE
NR. FILA 13

14 - 16300 228200

444,40 m. 445 3100 1379500

179,40 m. 180 3100 558000

Nr. curent	ARĂTAREA LUCRĂRILOR, APROVIZIONĂRILOR SAU PREDĂRILOR	SUPRAFEȚE Cubi sau greutate			PREȚUL	
		Auxiliare	Parțiale	TOTALE	Unitar	TOTAL
	Report					
14	<p>Scări din lemn de tufare complete așezate în casa celor vechi ce se găsesc pe feretri existente. Capetele treptelor se vor face hîme în feretri cu feră. cărămuri de pi și mortar de ciment --</p> <p>$18 \times 0,32 \times 0,20 \times 2,50 = m.p. 2,88 cr.$</p>			3	133.000	399.000
15	<p>Pardoseală la sub sol din cărămuri hîme presată presă pe puncte pe un strat de nisip. gros de 15 cm. cuprînd restitul cu gleznă de ciment --</p> <p>$7,00 \times 6,00 = m.p.$</p>			42	12.000	304.000
16	<p>Trotuar în jurul curii din holaneni de rău așezate pe un strat de nisip de 15 cm grosime</p> <p>$42,00 \times 0,80 = m.p. 33,60 cr.$</p>			34	12.000	408.000
Diverse neprevăzute ce se vor plăti la executare					Lei:	19664.060
						1335940
Adică douăzeci și una de milioane --					Lei:	21.000.000
<p>Lucrarea se va executa cu respectarea în totul a vechii arhitecturii și conform instrucțiunilor ce se vor da la fața locului de către arhitectul șef și care vor fi cîntate din timp în Camera Mun. Istorie --</p> <p>Pe cog ale se vor lucra în timpul lucrării lucrări noi de căl care prevăzute în planșă la pătrîturile ce se vor face sau gîrlărie --</p> <p>Asemenea se va executa obligatul Camer. Mun. Istorie la fața locului la măsurarea lucrărilor după executarea obiectului și din planșă --</p> <p>Prețurile unitare din planșă se vor modifica la costul zilnic din timpul lucrării se vor executa lucrările, de către șeful tehnic și de către la cererea în scris ce se va face de către organele care vor executa lucrările de restaurare --</p>						
13.9.945		Arhit. Horia Codreanu		Intenț. de muncă		
				V. Proimaru		
				De reportat		
				Sept 7/1945		

D.M.I.
ARHIVA
MONUMENTE ISTORICE
SS. FILA 14

Nr. curent	ARĂTAREA LUCRĂRILOR, APROVIZIONĂRILOR SAU PREDĂRILOR	SUPRAFETE Cubi sau greutate			PREȚUL	
		Auxi- liare	Parțiale	TOTALE	Unitar	TOTAL
	Report . . .					
Art. 2.	Zidărie - cărămizi buc. $320 \times 70 =$ lei	22400				
	mortar mo. $0,30 \times 25.000 =$ lei	7500				
	lucrator ore. $7 \times 700 =$ lei	4200				
	rolator. " $5 \times 400 =$ lei	2000				
		36100				
	cheltuieli și beneficiu 30% lei	10830				
		46930 ct. 47.000				
Art. 3.	Betone ciment $350 \times$ lei 120 = lei	42.000				
	Petrie $0,8 \times$ lei 3000 = lei	2400				
	Wasp. $0,4 \times$ lei 3000 = lei	1200				
	Fier. $120 \times$ lei 500 = lei	60.000				
	Muncitori ore $1 \times$ lei 700 = lei	700				
	rolator. $8 \times$ lei 400 = lei	3200				
	Cărușele	lei 30.000				
		139.500				
	cheltuieli și beneficiu 30% lei	41.850				
		181.350 ct. 182.000				
Art. 4.	Plusee grinzii de trefan					
	mo. $0,06 \times 100.000 =$ lei	6000				
	secunde de vred. $0,03 \times$ lei 70.000 =	2100				
	șipci $0,005 \times$ lei 70.000 =	350				
	Dreșurile mo. $0,03 \times 80.000 =$	2400				
	cuie. kg. $0,300 \times 500$ lei =	150				
	Ulei și heric $0,250 \times 5000 =$	1250				
	Muncitori ore $1 \times$ lei 700 =	700				
	rolator. " $1 \times$ lei 400 =	400				
		Lei 13350				
	cheltuieli și beneficiu 30% lei	4005				
		Lei 17355 ct. 17360				
Art. 5.	Mortar $0,04 \times 15.000 =$ lei	600				
	lucrator ore 2 lei 700 = lei	1400				
	rolator. " 1 lei 400 = lei	400				
		lei 2400				
	cheltuieli și beneficiu 30% lei	720				
		Lei 3120 ct. 3100				
	De reportat					

Nr. curent

ARĂTAREA LUCRĂRILOR, APROVIZIONĂRILOR SAU PREDĂRILOR

SUPRAFETE
cubi sau creștături

TOTAL

Auxiliare Parțiale TOTALE Unitar

Report



Art 6. Criștirea

Lucrator ore 4 x lei 700 = lei 2800
 solari " 2 x lei 400 = lei 800
 Jeana de ciment 900
 corănci de leu. 60 x 70 = lei 4200
 mortar 0,050 x lei 20000 1000
 Rezidutul ore 4 x lei 700 = 2800
 lei 12500
 cheltuieli și beneficiu 30% 3750
 lei 16250 c. 16300

Art 7 Vezi art 6

Art 8. Lemnariu m.c. - 0,15 x lei 100.000 = lei 15000
 manopera ore. 19 x lei 700 = lei 13300
 Vopri și ferăstrău. 40% lei 11320
 cheltuieli lei 9000
 cheltuieli și beneficiu 30% lei 48620
 lei 14586
 63206 c. 63200

Art 9. Castel piteș

Art 10 Vezi art. 2 + olușă - 3000 = 50000

Art 11. Material lemnos. 1 mc. lei 70.000
 manopera ore. 7.00 x lei 700 4900
 apă " 7 x lei 400 2800
 Cue. 1 x lei 500 = 500
 Picardie lei 1000
 lei 79200
 cheltuieli și beneficiu - 30% 23760
 lei 102960 c. 103000

Art 12. Castel piteș locală.

Art 13 Vezi art 11

Art 14 Vezi art 11 + diferenta 30000 lei

13. 9. 945
 Arhit
 Horia Todorn

De reportat

Intenșat de
 T. Procuș
 7 Sept 1945

LUPOAIA - JUD. MEHEDINTI

CU LA LUI SAVOIU

2 file

Schite releveu

Dover C.H.I. nr. 2193

~~23~~

cula lui Severin Lupoaia

CULA LUI SĂVOIU LUPOAIA MEHEDIŢI

PL PIVITELOR

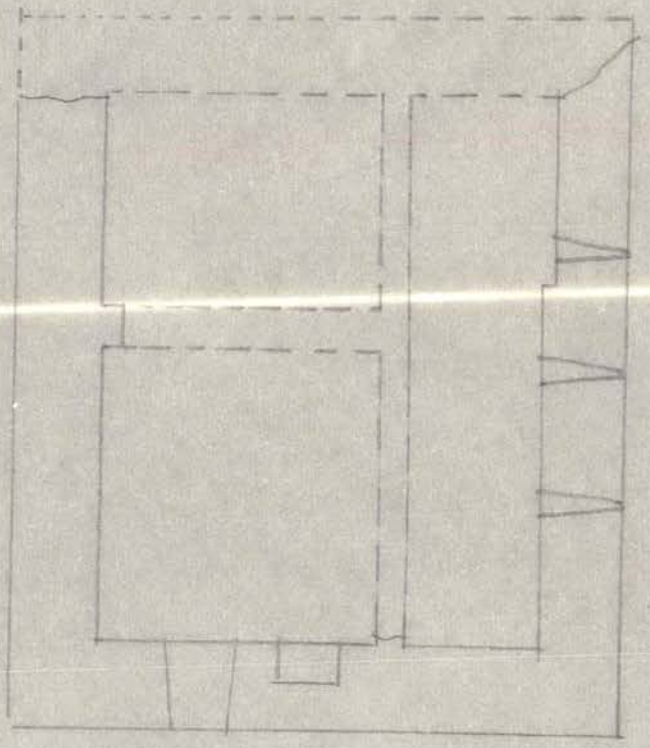
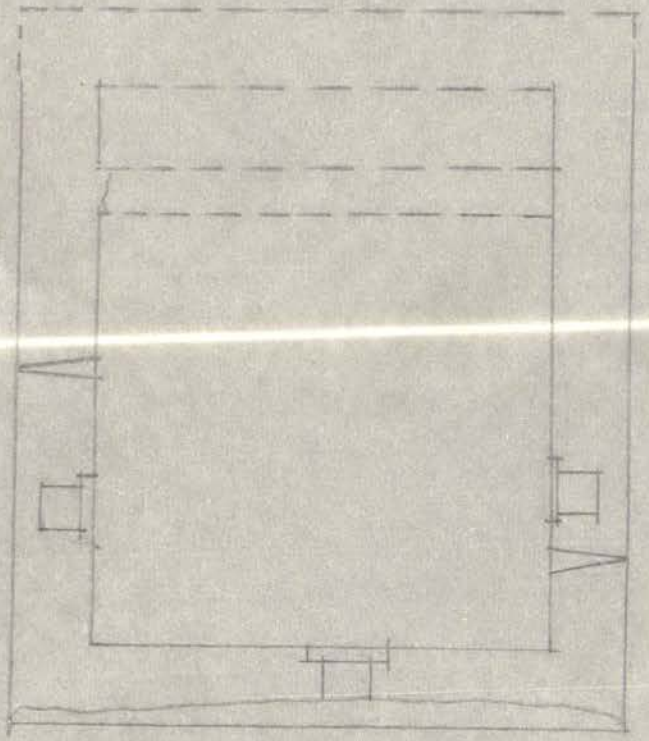

PL PARTERULUI

Culo Du Sona - 1/10

*Dupsais-Mehadenti
Culo lui Savoin*

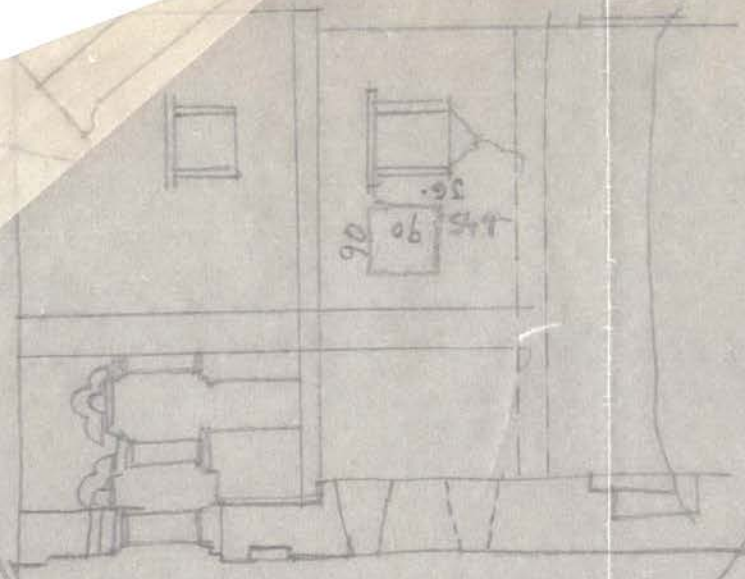
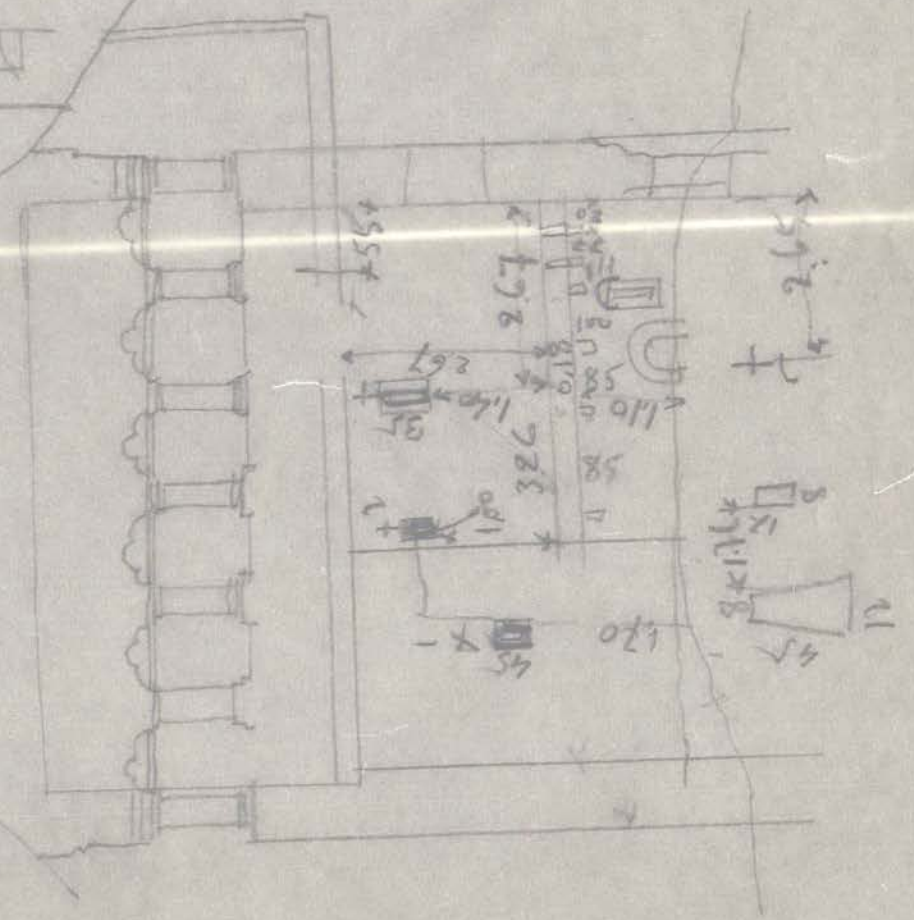
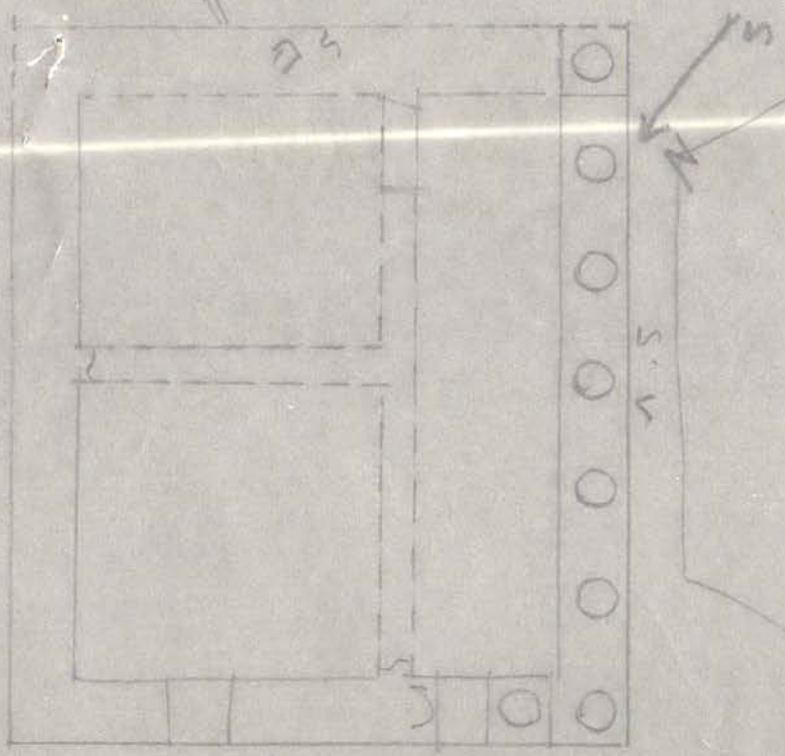

Casa din Lufcia Mehedinți -

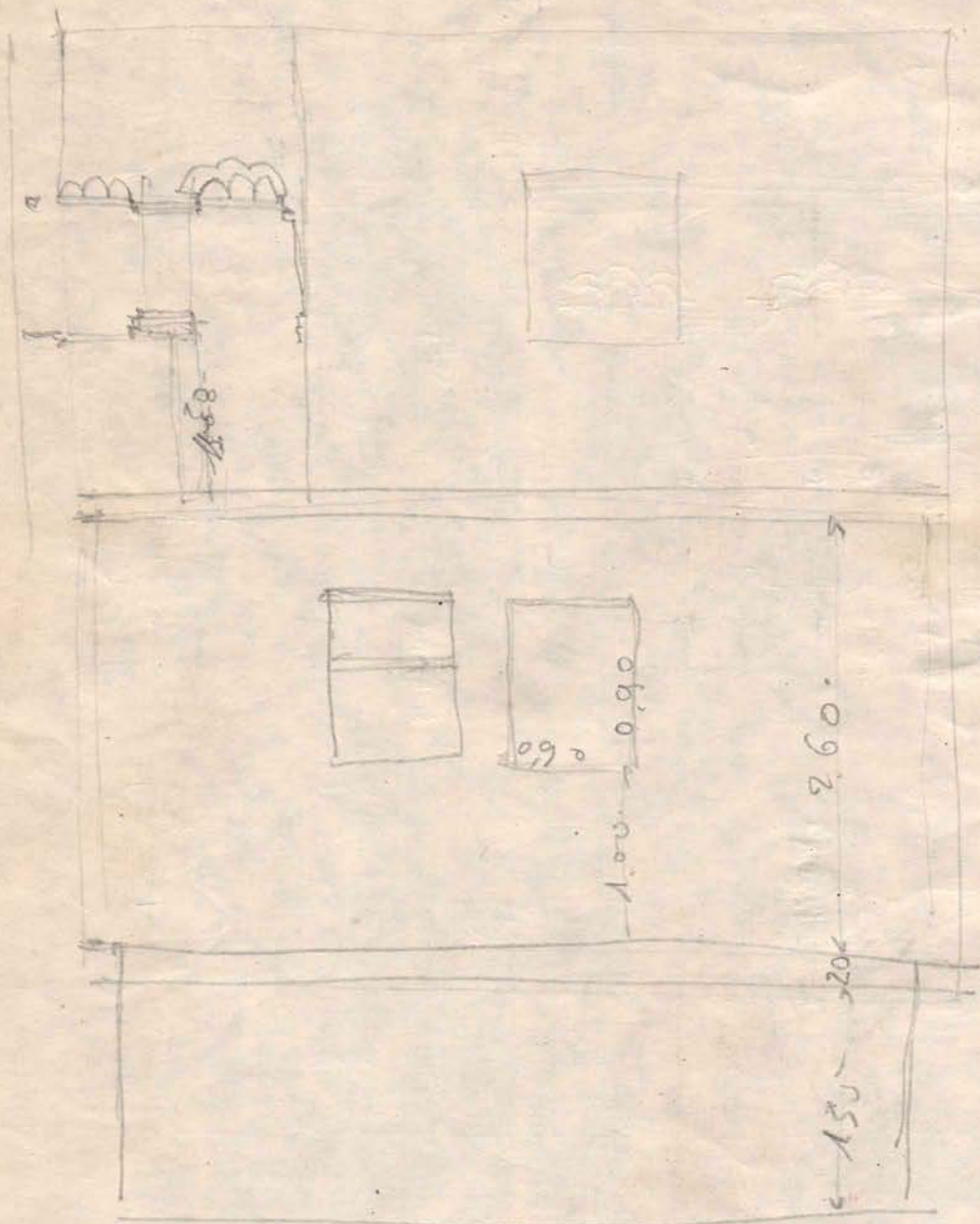

Culo de depozare metaluri - 1/200

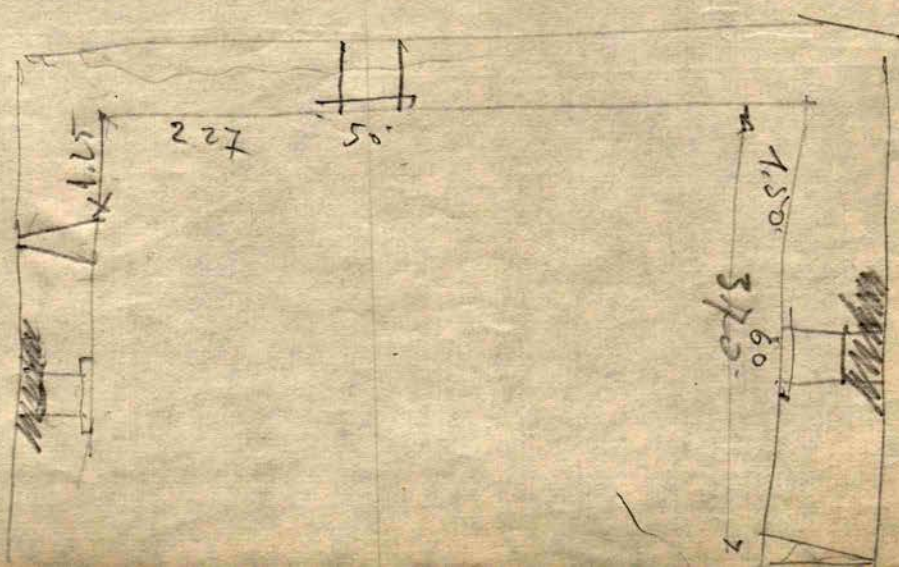
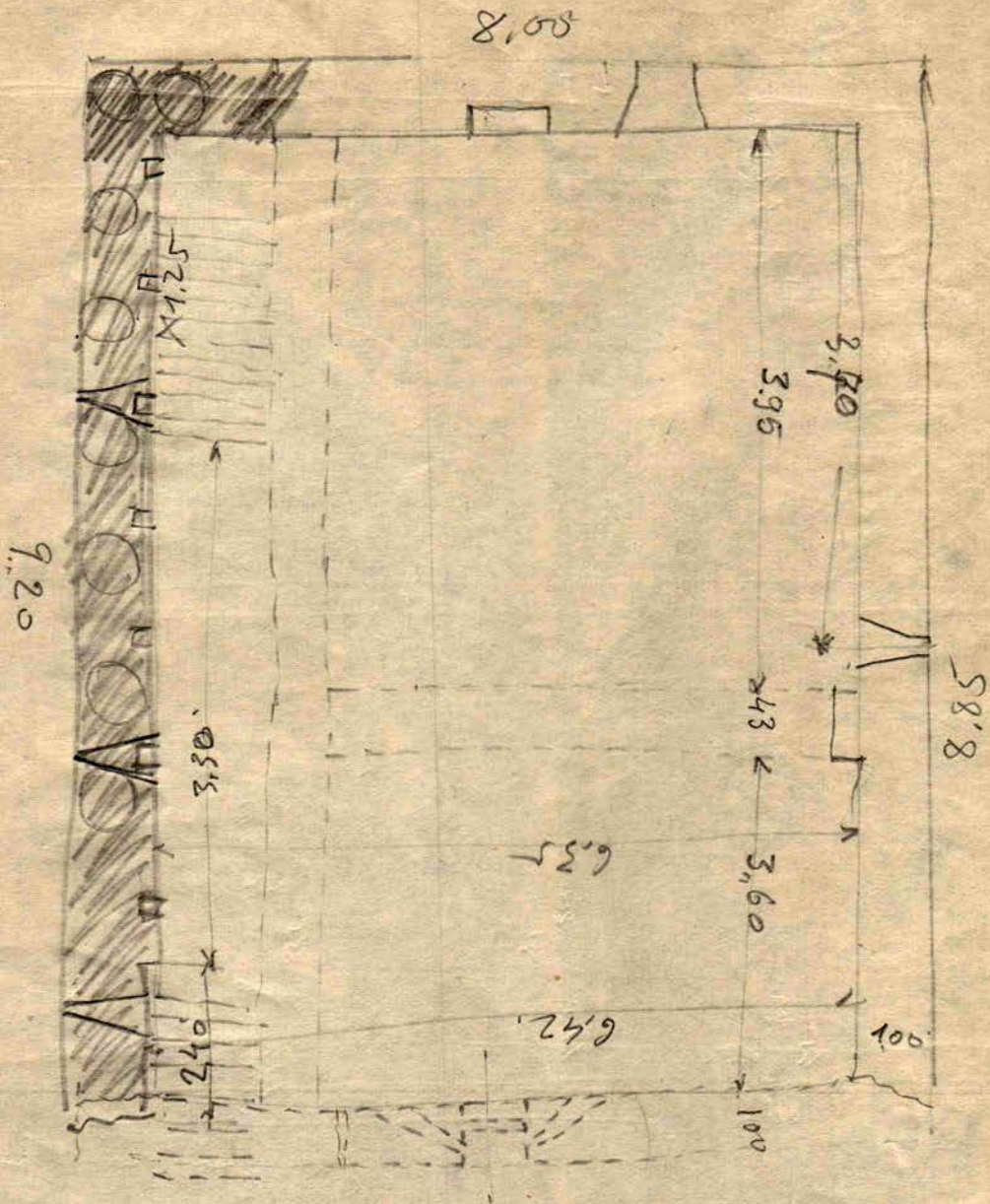

culu din Luperona Mehacintu

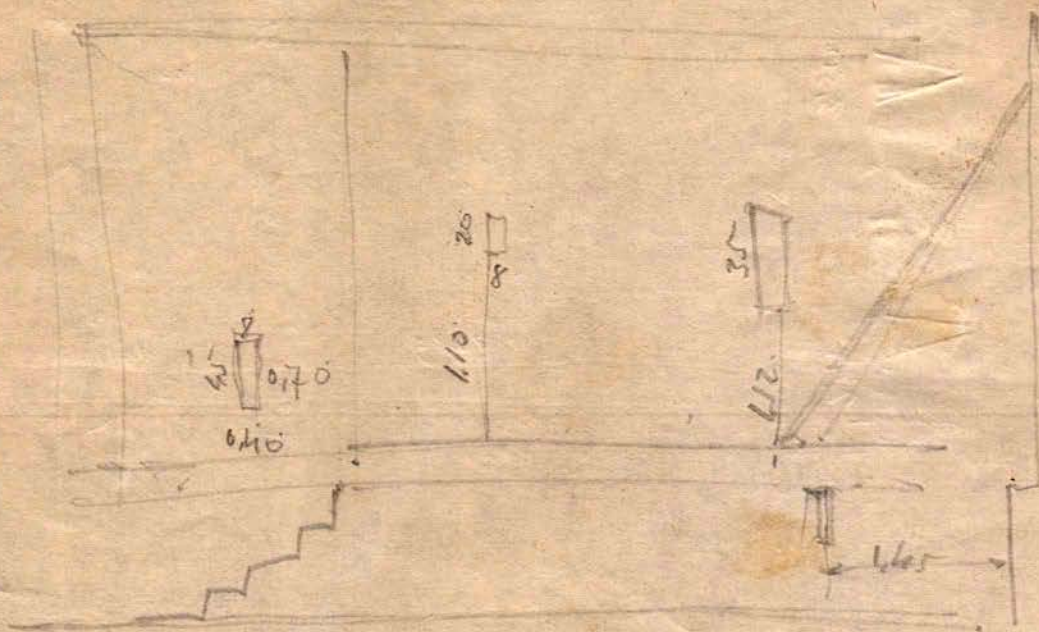
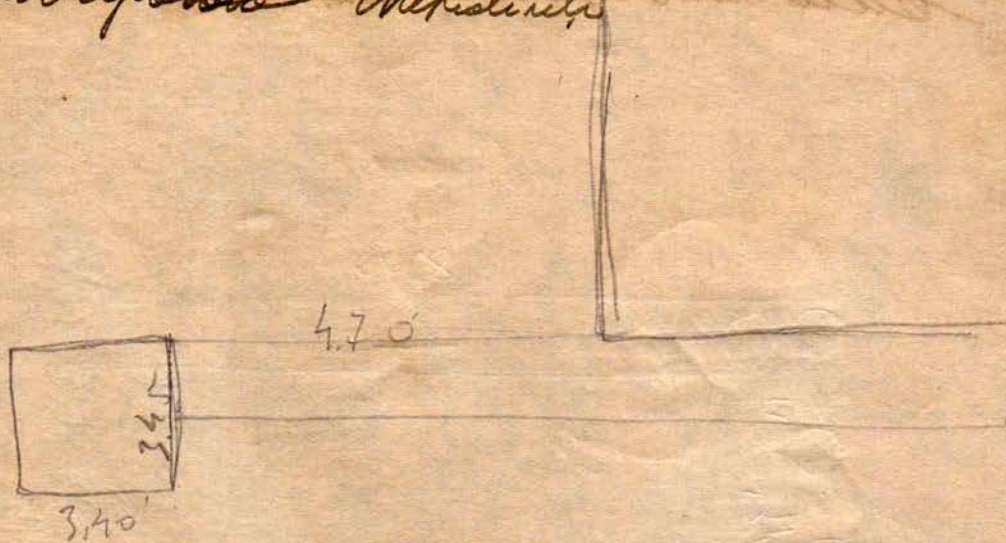

RELEVÉUL CULEI LUI ȘAVOIU COMUNA LUPOAIA JUD. MEHEDINȚI

D.M.I.
ARHIVA
MONUMENTE ISTORICE
NR. FILĂ 16

SECȚIE TRANSVERSALĂ

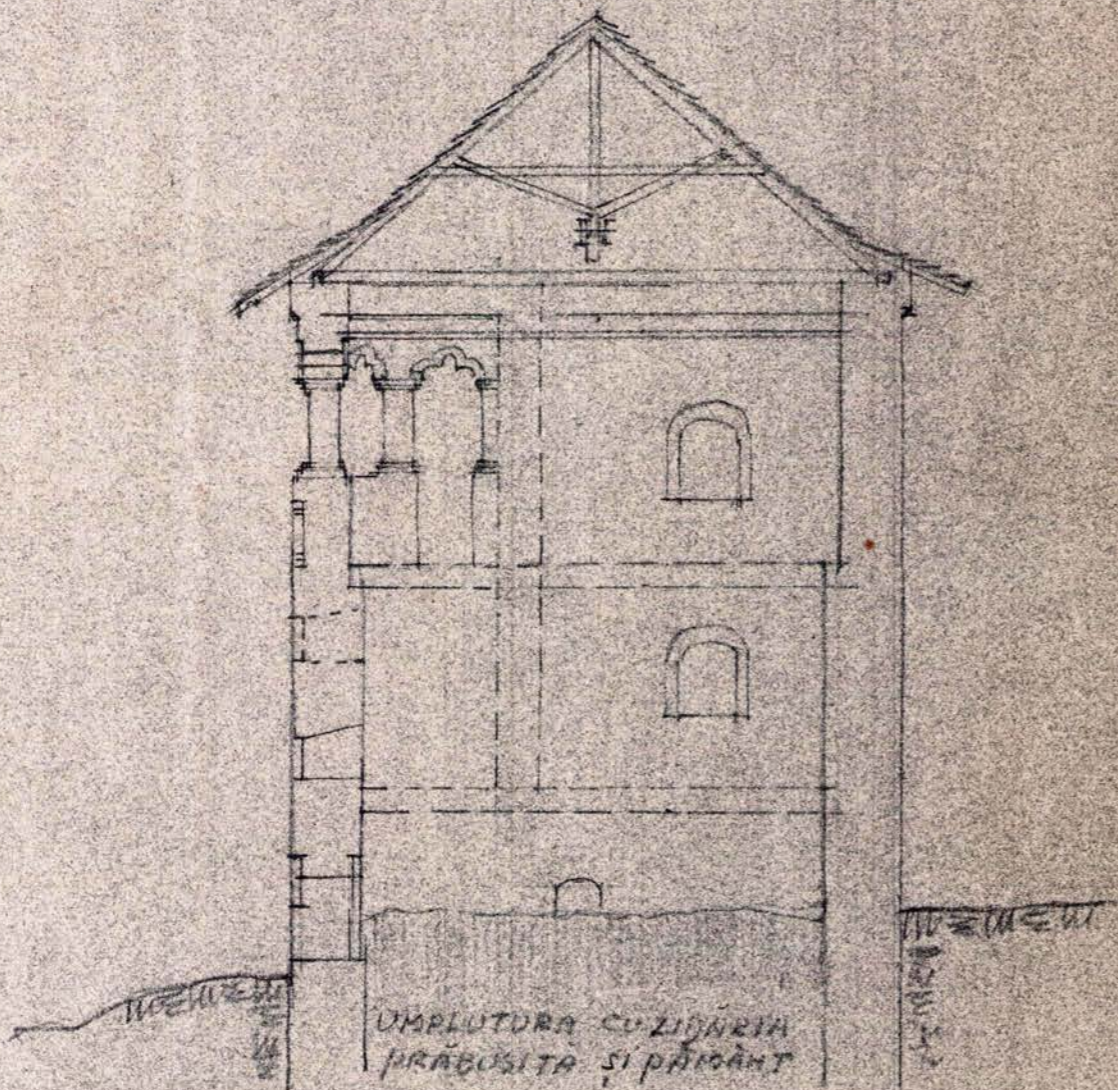

SECȚIE TRANSVERSALĂ CU URMELE PLANȘELOR ȘI A SCĂRILOR

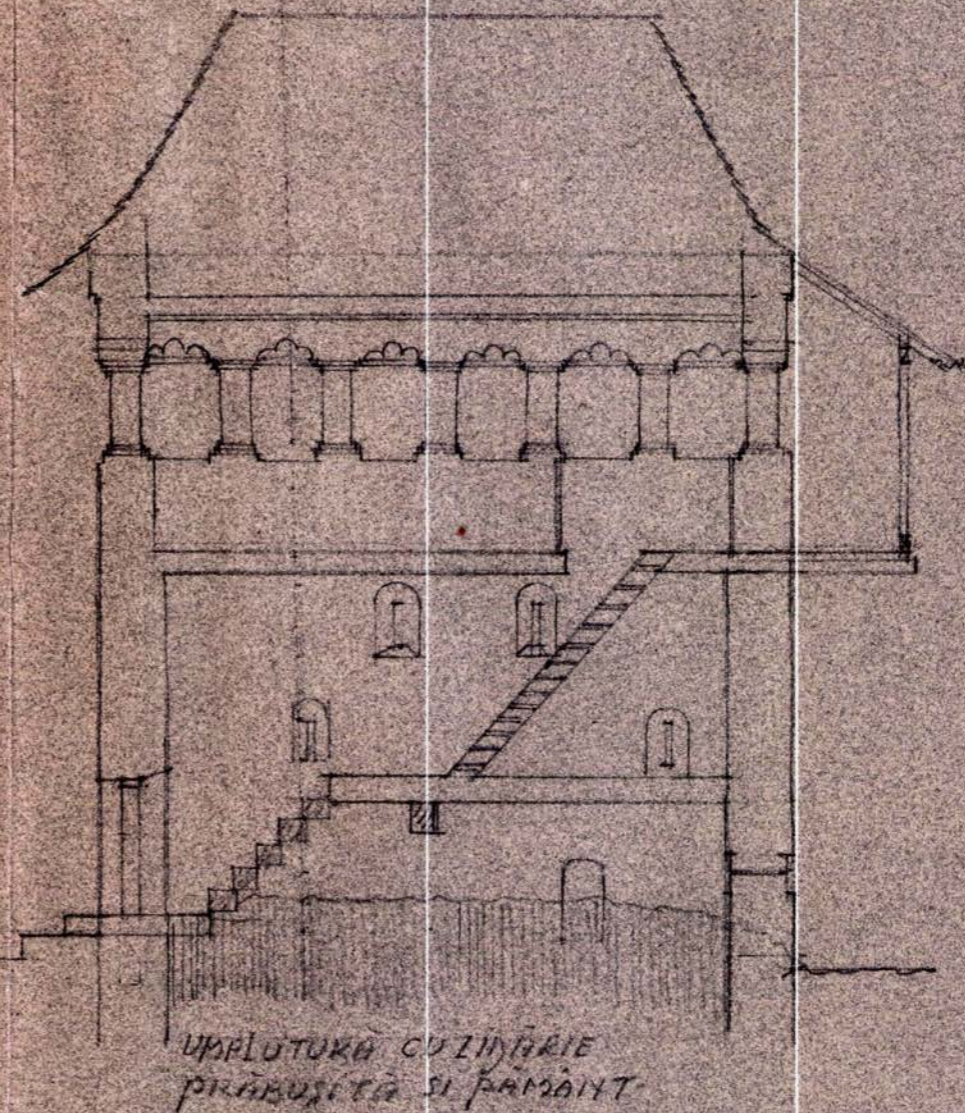

SCARA 0,01 = 1/2

RELEVATA DE
V. Moysesov
August 1945

RELEVÉUL CULEI LUI ȘAVOIU COMUNA LUPOARIA JUD. MEHDINTI

529.v

D.M.I.
ARHIVA
MONUMENTE ISTORICE
NR. FILA 17

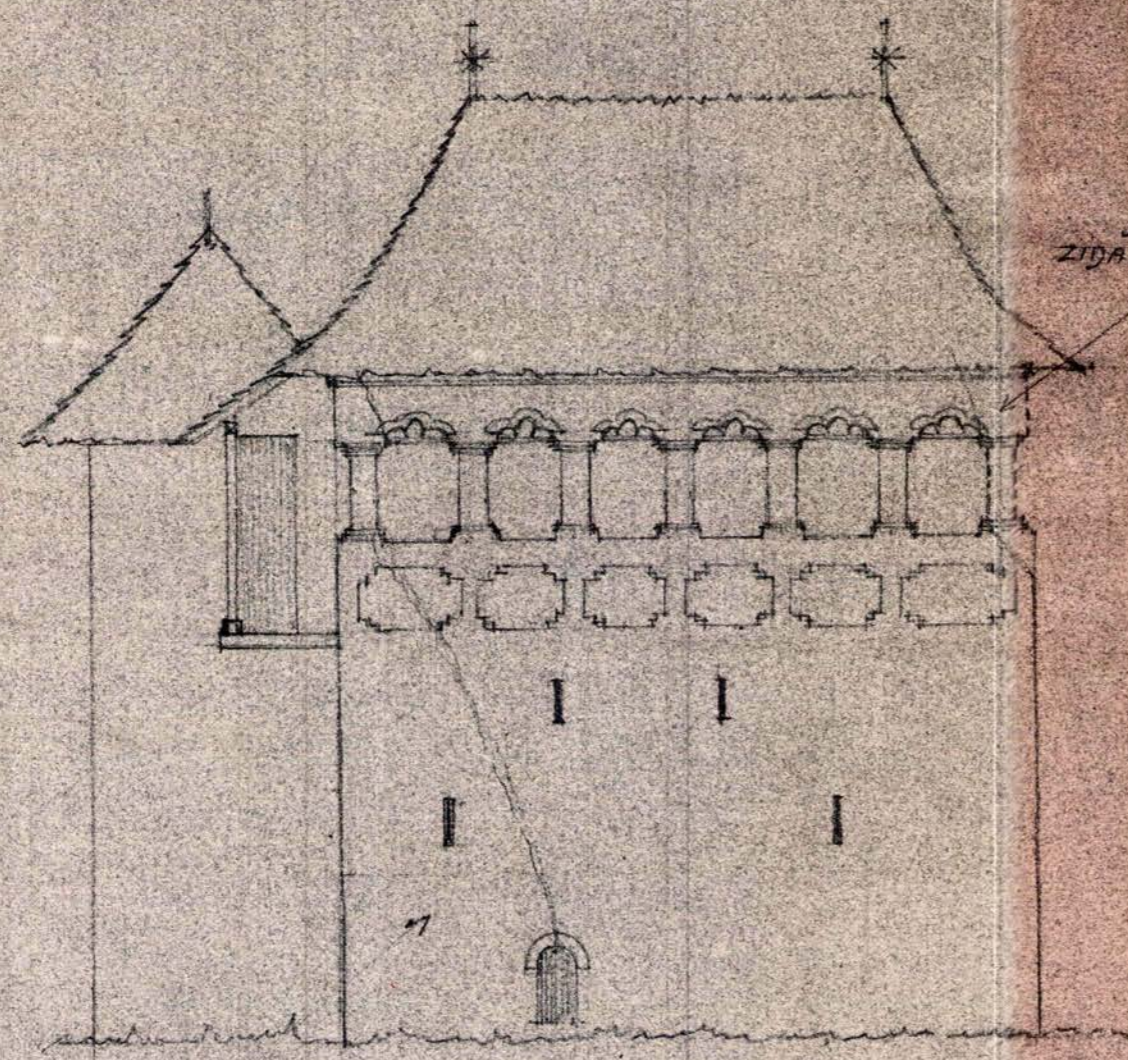

ZIDĂRIE PRĂBUȘITĂ

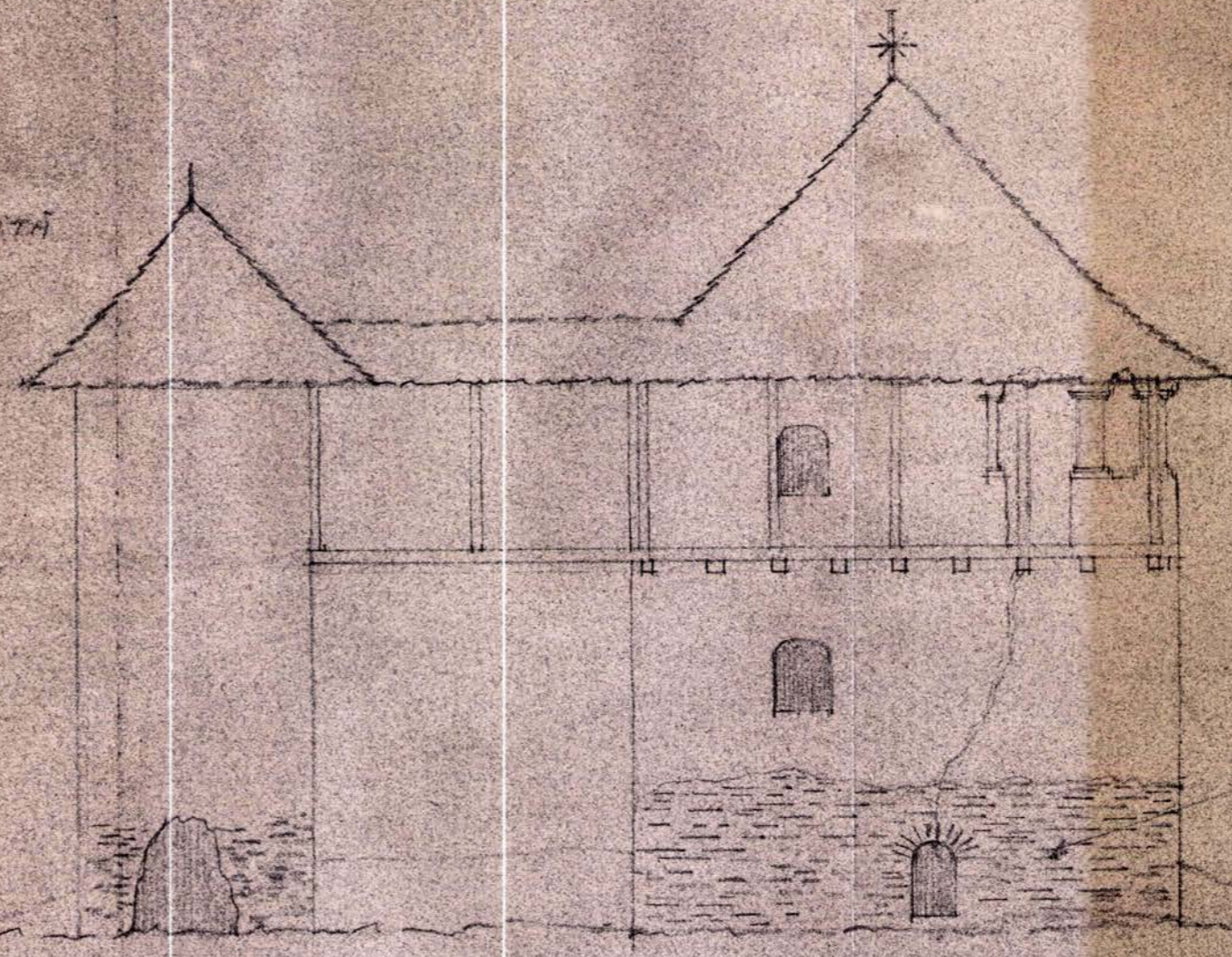

ZID DISTRUS PE
JUMĂTATE

ZID CARE ESTE PE CALE
DE PRĂBUȘIRE

SCARA 0.01 = 1^m

RELEVATĂ DE
V. Moisescu
August 1945

= RELEVUL „CULEI LUI ȘĂVOIU” COMUNA LUPOLIA JUD. MEHEDINȚI =

= PL. SUB SOLULUI =

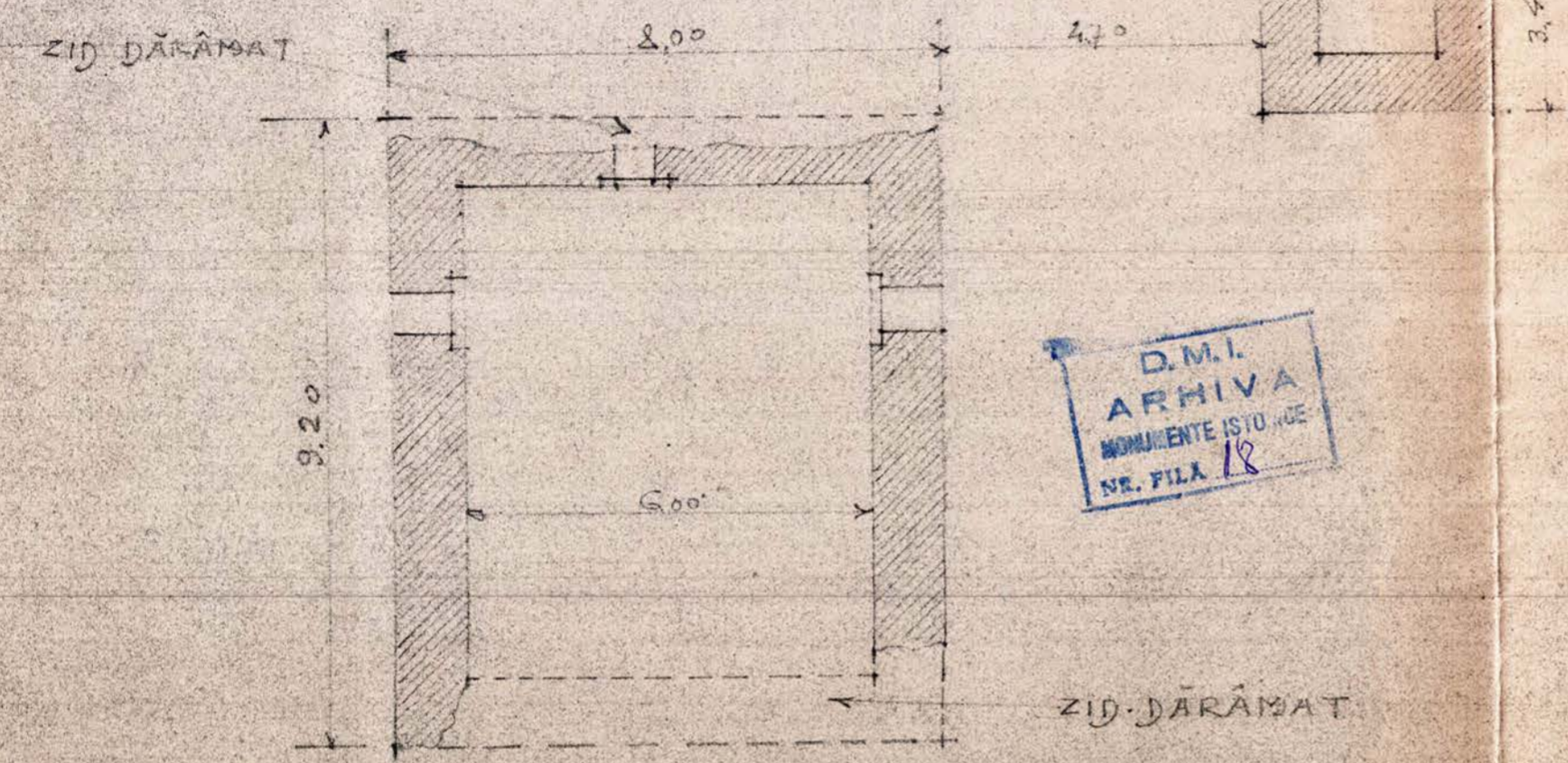

D.M.I.
ARHIVA
MONUMENTE ISTORICE
NR. FILĂ 18

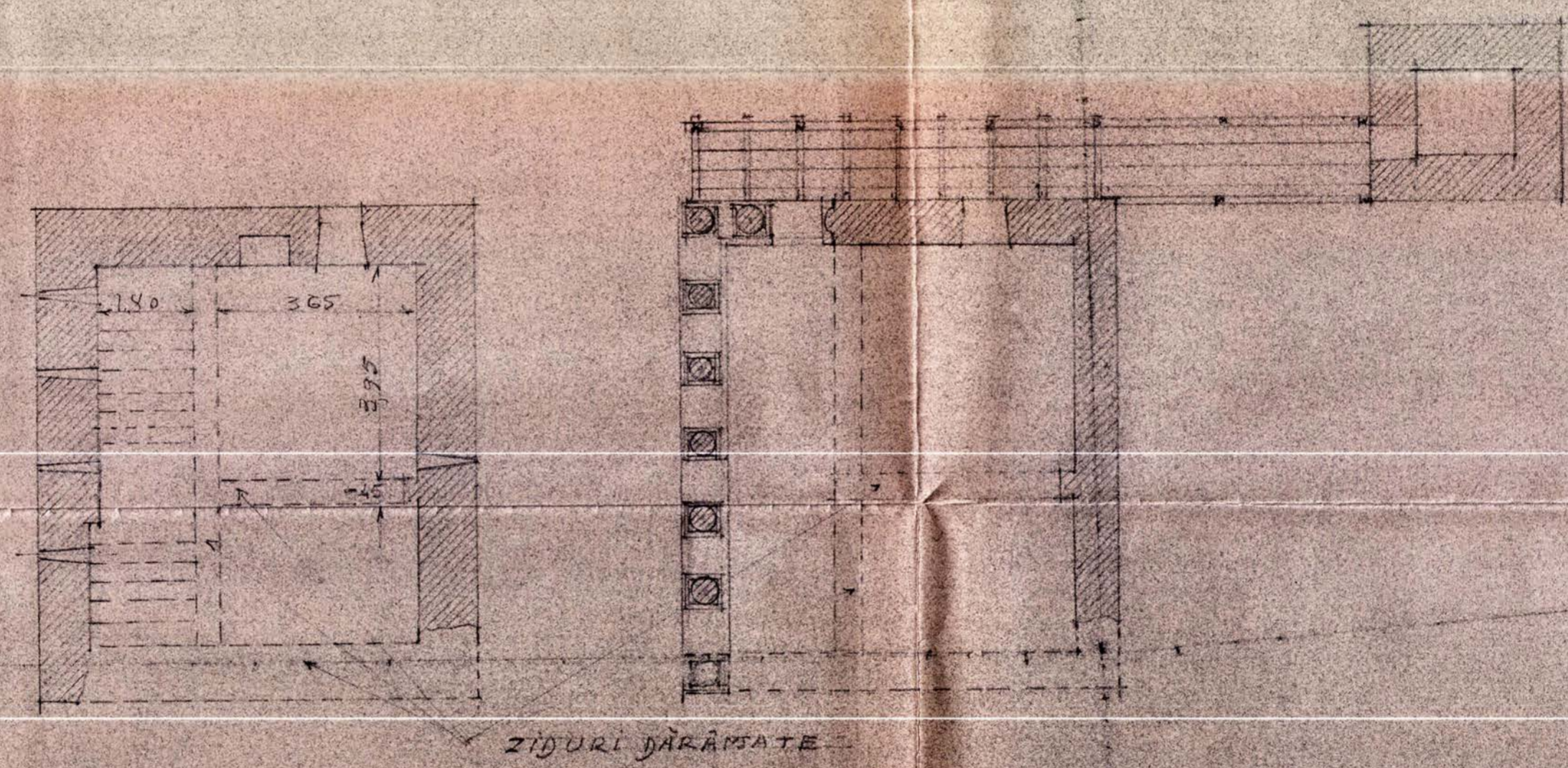

= PL. PARTERULUI =

= PL. ETAJULUI =

SCALA 0.01/1^M

RELEVATA DE
V. Moșoiu
AUGUST 1945