

RELEVUL BISERICII PAROHIALA SF. TREI INE COMUNA MARURELE CATUNUL GHERMAN JUD. ILFOV.

D. M. I.
ARHIVA
MONUMENTE ISTORICE
NR. FILA

Term. 1293/942.

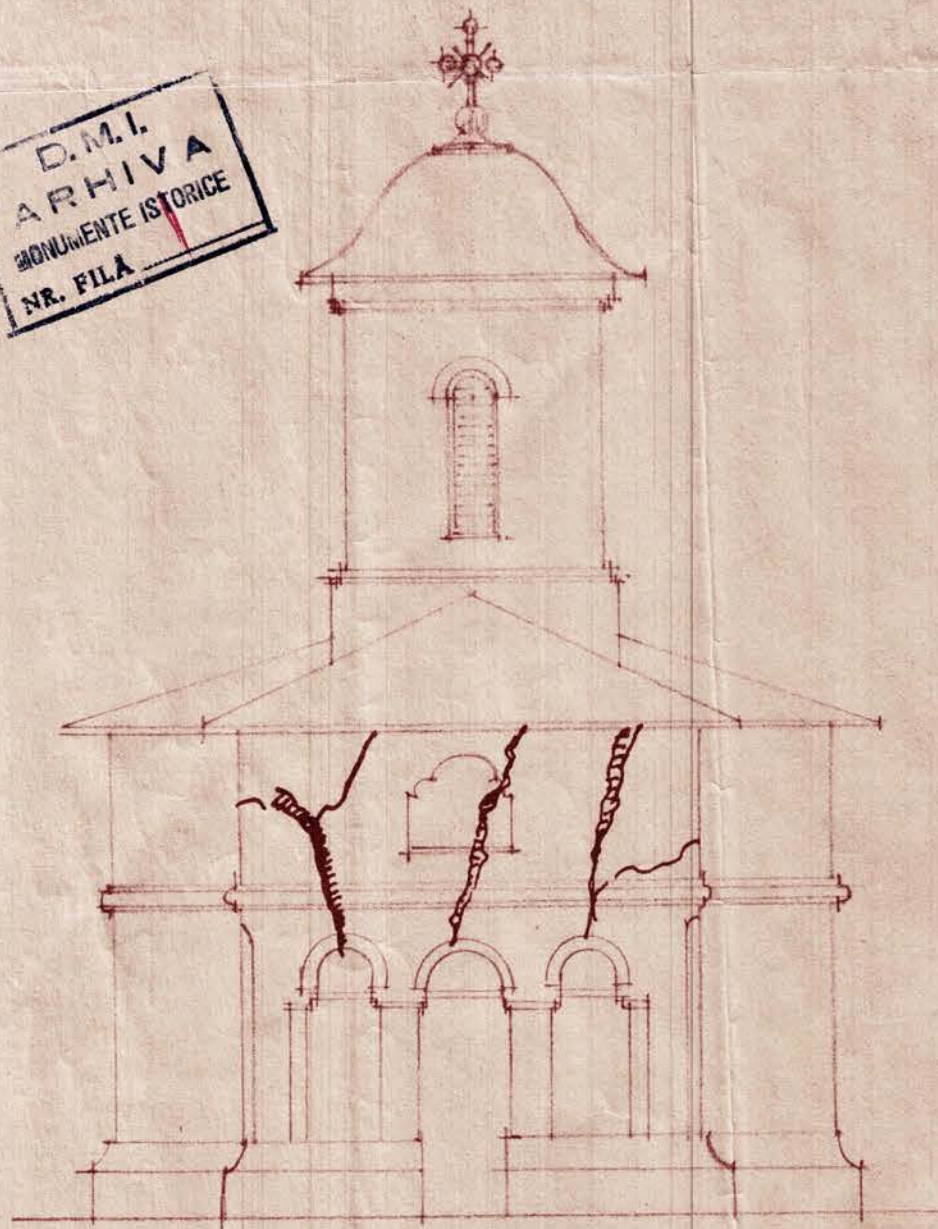

FATADA PRINCIPALA

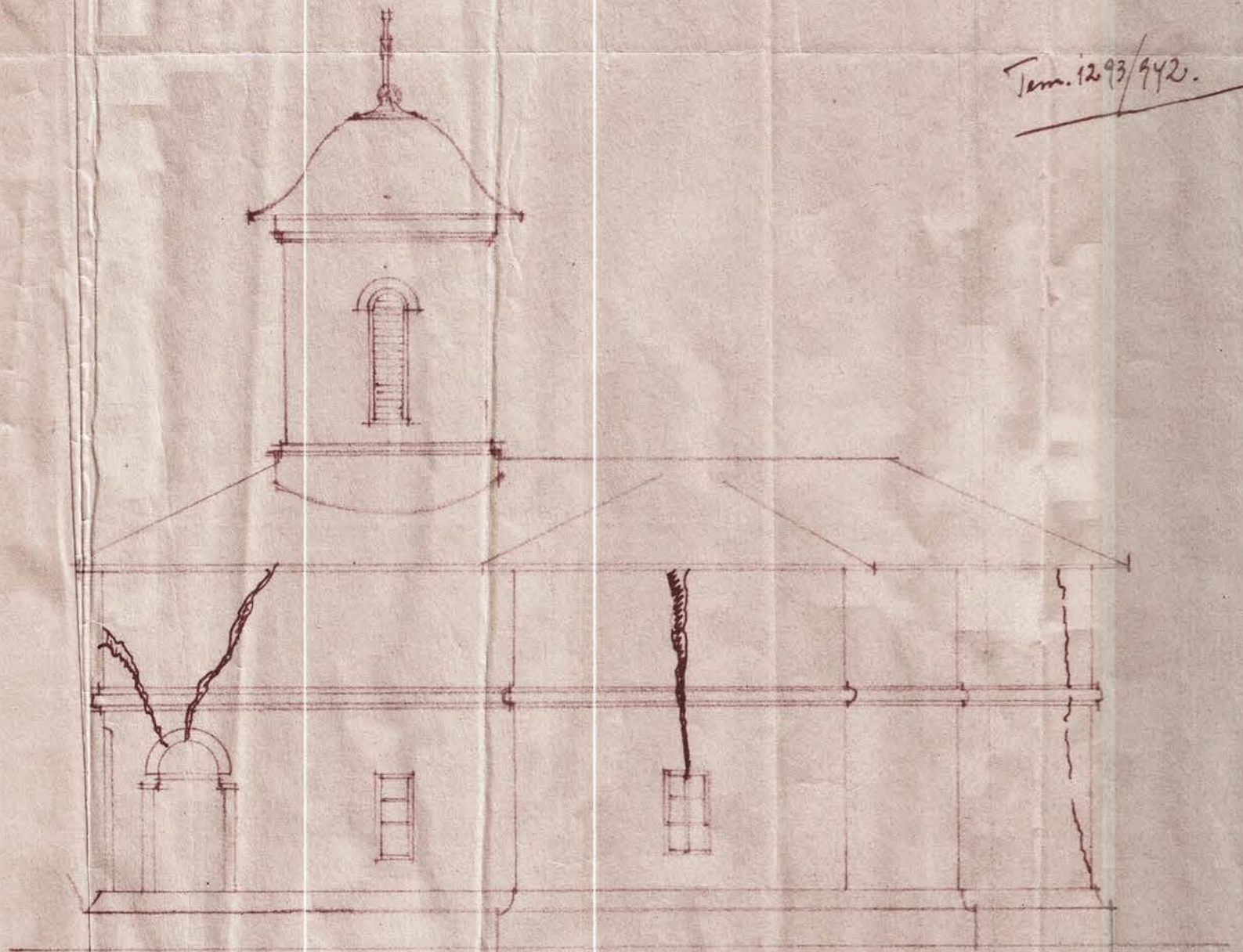

FATADA LATERALA SUD

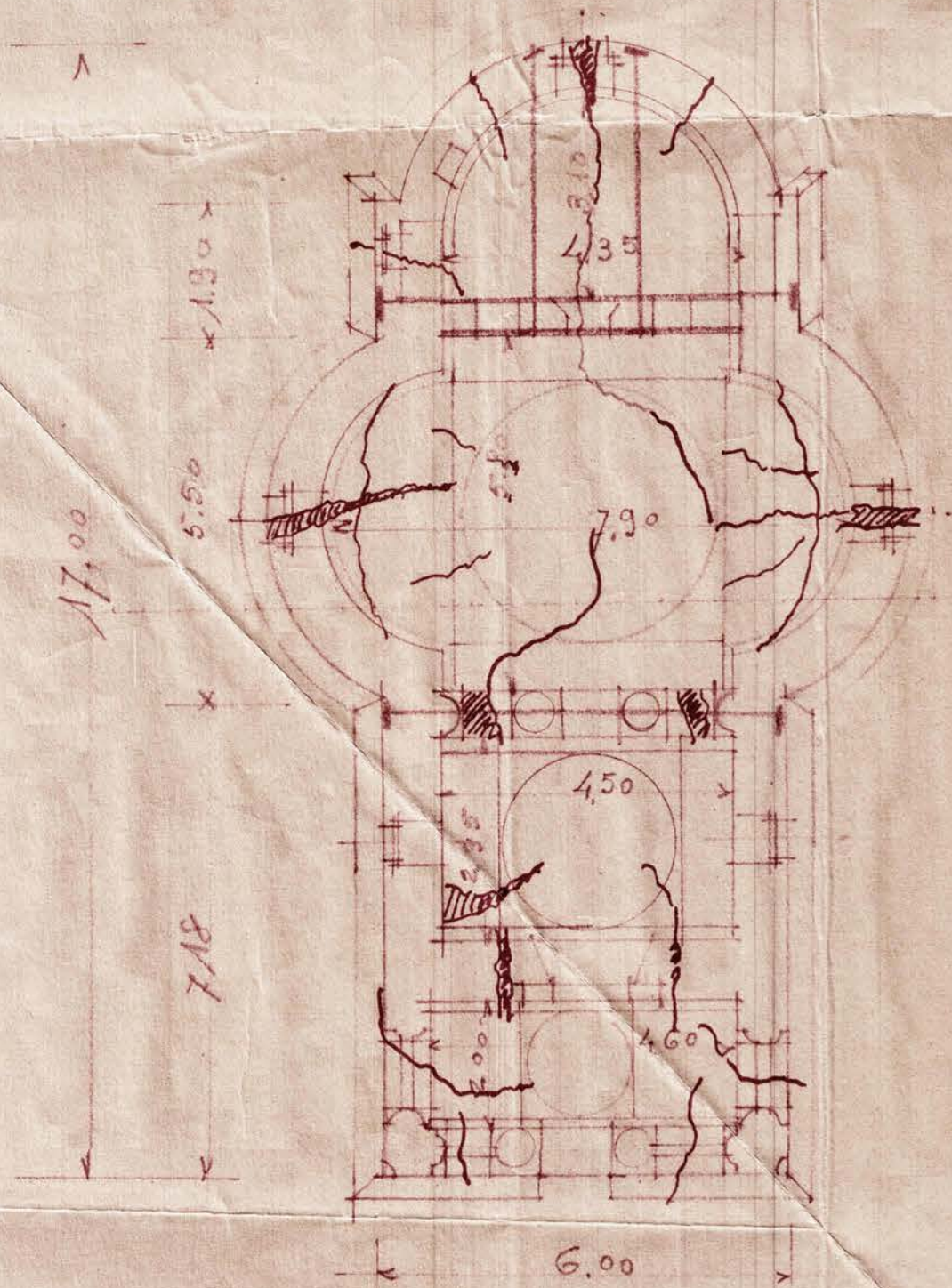

PL. BISERICII

SCARA 0.01 = 1M

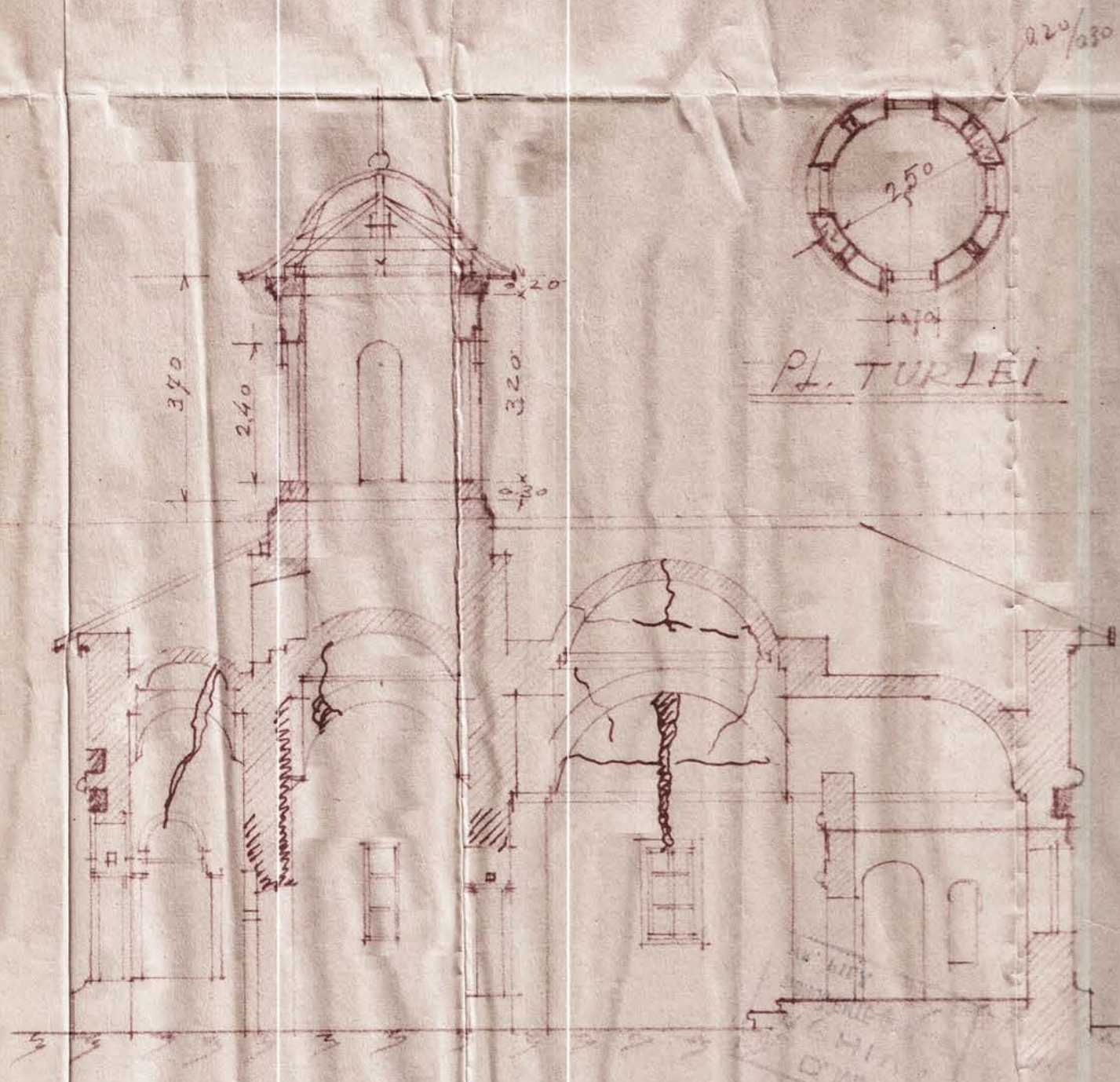

SECTIE TRANSVERSALA

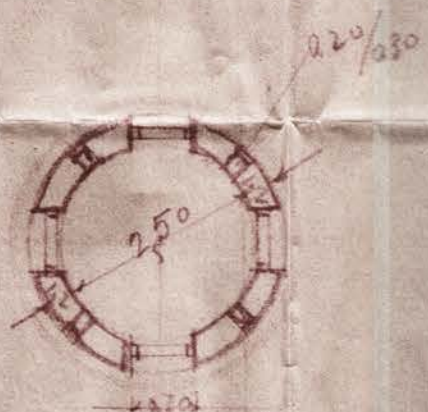

PL. TURLEI

Intevala de
1/1000

Herman Majuro
Ilfo

ST. MARY'S
FILM ARCHIVE
ENTRANCE IS TORCH

PHILVA

House of
the first

arch. Gustav

REGATUL ROMANIEI



PAROCHIA BISERIEI
COM. MĂGURELELE - DELESEANĂ
JUD. ILFOV

No 7

13 Sept. 1935

909/24-18
MINISTERUL INSTRUCTIUNII SI COLIILOR
COMISIUNEA MONUMENTELOR ISTORICE
No 01196 * 10 SEP. 1935
REGISTRATURA

23-24 Septembrie

Prima -
bis. Sfta Treime din
căt. Ghorman o a
reparat la 1907

24 Sept. 1935
Dr. arh. Costescu
la examina dergul
W. J.

Am onoare a vă înainta alaturat
un teviz în dublu exemplar pentru lucrări
le necesare a se face la bis. filială
Ghorman din Măgurele - Ilfov, în sumă de
lei 48.000, rugându-vă a vă cunoaște
aprobare, biserică fiind monument
istoric zidită la 1797. -



D.M.I.
ARHIVA
MONUMENTE ISTORICE
NR. FILA 94

Dr. Stelarescu

of. 1278/1935

Dr. Sale

Domnului Președinte al Comisiunii
Monumentelor Istrice. - (Minist. Cultelor, Arhitec.

Reparat.

MINISTERUL INSTRUCTIUNII SI CULTELOR
COMISIUNEA MONUMENTELOR ISTORICE
101278 * - 5 OCT. 1935
REGISTRATURA

B.M.I.
ARHIVA
MONUMENTE ISTORICE
NR. FILA

23-27-35

Reparatiile necesare bis. filiale Gherman
din Com. Măgurele, jud. Ilfov,
zidita în 1797. -

Cercetând alăturatul desig în val. de lei 48.000, pentru
reparatiile necesare bis. filiale Gherman, din Com. Măgurele - Ilfov,
întocmit de Serv. Tehnic al Județului, ~~am~~ am găsit că
preturile unitare sunt cele curente de pe piață și se poate
aproba, cu următoarele observații:

5 Dec. 1935

a) La art. 1 și 2, privitoare la tâmplăria interioară și
exterioară, se va executa ~~o nouă~~ tâmplărie exact după forma
și dimensiunile celei vechi, fără a se adăuga transformări sau
a se aproba desigur elemente decorative noi la uși și ferestre.

Sunt de precizat
ca aproba desigur
elemente decorative
noi la uși și ferestre.
în raport cu un ex.
emploul cu corecturi
facute și menționate
în observații din refer
notul alăturat.

b) La art. 3 și 4, se vor executa reparațiile tencuelilor
interioară și exterioară, exact după stilul celor vechi, existente.
La tencuiala interioară se vor păstra cu mare grijă ^{de la bazele stâlpilor} picturile respective.

Se poate pune ciment 20% numai la tencuiala cu var gras de la
fațadele exterioare; nu se va pune ciment la tencuiala soclului;
Orb niciun motiv. - Tencuiala soclului se vor executa numai
din var gras și nisip grăunțos, pentru ca unezala să
poată esi în afară prin porii tencuiei de var și nisip. În
caz contrariu, ea va ridica mai sus și va pătrunde în interior,
distrugând picturile interioare. Parolă se dă după îndepărtarea
toate ciubucele corușelor și soclului se vor executa la fel
cu cele existente.

Refer

Sub aprob
P. Nintou

2 Oct. 1935

Arht. Emil Costescu

Desigul e anexat
la Tehn. 1196/1935

1278 -

28 Oct 1935 Panoua bis.

com. Măgurele. Otetelesceni
Hpr.

Ca urmare la rap.
@ v. v. 7/Sept. 9. c. avem
onoare a vă măgura,
aprobat cu modificările
făcute, dinzul pentru
rep. bis. fil. Sherman
din acea panouă.

La aut. 1 și 2

privitoare la tâmplărie
înălțând și extinzând,
se va executa nouă
tâmplărie exact după cea
veche fără a se modifica
forma și dimensiunile ei
și fără a se adăuga
transformări sau elemente
decorative moderne la
uși și ferestre.

La aut. 3 și 4 se vor
executa rep. ferestrelor
exterioare și interioare
exact după stilul celor
vechi. La ferestrelile
interioare de la loggia
stălpilor se vor păstra
cu mare grijă picturile
existente respective.

Ciment se va întrebuiți
20% ^{la ferestele} și gras de la
fatalele exterioare iar
la uși oleum la soclu unde
se va folosi var gras cu
nisip grăunțos pentru

Muzeala să poată și
pui porii ferestrelor, conțin
vor picturile spre interior
distingând picturile
existente interioare.

În timpul erorii, ori
când va unge, panouă va
dispune înleptarea
zăpezilor din jurul
soclului.

Toate ciurucele
corniselor și soclului
se vor executa la fel cu
cele existente.

R. S. Com.

PREFECTURA JUDEȚULUI ILFOV

Copie

SERVICIUL JUDEȚEAN DE DRUMURI

PROIECTUL Nr. *269 dt.*

D.M.I.
ARHIVA
MONUMENTE ISTORICE
NR. FILA *26*

TEHNICILE NR. *162/26. V. 936*

MĂSURĂTOARE ȘI DEVIZ

Pentru *Reparații necesare a fi efectuate la*
Biserica din comuna Măgurele - Ghelvan
jud. Ilfov -

Anul 193...

*6 rub.
2 soluri
1 soluri*

Nr. de ordine	ARĂTAREA LUCRĂRILOR	DIMENSIUNI			CANTITĂȚI		PREȚUL unitar		SUME						
		Lungime	Lățime	Grosime înălțime sau adâncime	Parțiale	Totale	PARȚIALE		TOTALE						
							Lei	B.	Lei	B.					
						Lei	B.	Lei	B.						
	Report														
	<p>tencuelilor vechi, curățarea resturilor tencușii din nou cu mortar de var gras 1:2 la care se va adăuga ipsos.</p> <p>2 buc. 0,70/0,70 înălțime i^m</p>														
	<p>Reparațiunea tencuelilor exterioare la poala și poate în rest cupria- zândă. se bătrânarea tencuelilor vechi, curățarea resturilor, tencușii din nou cu mortar de var gras 1:2 la care se va adăuga 20% ciment al lung. 2,2 x 1,0 x 0,15 este pe 52,00 m. iar poala se va repara pe din înălțime Perete exterior 2,00 x 4,30 " " " 2,00 x 5,00 " " " 2,10 x 4,30</p>														
	Total														
	De Reportat . .														



15.112 -

0,70 x 0,70

120 - 672 -

La art. 3 se va avea toată grija
ca picturile existente să nu fie stricate
cu benză de tencușii după ștergerea
pentru a se
scut

La art. 4 se va pune 20% ciment numai la tencușii
peretilor exteriori, la poala nu se va pune decât tencușii
cu var și ipsos (fără ciment) de aceeași înălțime și grosime
ca cea existentă în interior și se va
face ca să se potrivească cu cele existente în exterior și se va
face în așa fel să se potrivească și cu cele existente în interior
și se va păstra stilul tencuelilor exteriori existenți.

140 27.838 -
43.618 -

Proces-Verbal

N: 3 din 7 Iunie 1942

Noi, consiliul parohial și episcopii parohiei Sherman
din Com. Băgurele Jud. Ilfov,

în dorința de a da ascultare dreptei nemulțumiri
ce domnește în întreaga parohie, care se simte mult
stingherită sufereste din cauză că Biserica noastră a
fost în urma micilor stricăciuni suferite de pe urma
cutremurului din luna Noiembrie 1940,

constienți că Biserica noastră se putea repara
de la început așa cum fostul nostru paroh pr. Kihai
Ștefan a declarat, dar nu s-a putut trece la fapte
deoarece s-au găsit câțiva parohieni care din motive
neserioase au fost contra acestei reparațiuni;

convinsi în urma explicațiunilor ce le-am primit
de la cunoșcători în materie că posibilitatea unui nou
sf. Locaș de închinăciune este prea îndepărtată dacă nu
chiar imposibilă în timpurile grele de astăzi; și în plus

nemulțumiți de faptul că Sfintele slujbe făcute
pe sala unei școli primare amenajată la întâmplare
nu are nimic comun cu acelea din Sfintele Biserici
ne-am deplasat la fața locului împreună cu nou
nostru paroh pr. Tănase Ilie și S.^l arhitect autorizat
Gabrielescu din Serviciul Tehnic al Academiei Ro-
mâne, unde încă odată ne-am convins că reparați

și punerea iarăși în funcțiune a Sf. Locas, poate deveni
chiar în anul acesta un fapt împlinit.

Cât privește fondurile necesare acestei reparațiuni noi
declaram:

1. Suma de aproape 150.000 lei (una sută cincizeci mii lei)
adunată anul trecut pentru zidirea unui nou și mare
Sf. Locas, dar pentru care nu s-a cerut autorizațiunea ne-
cesară de la Sf. Patriarhie, să fie destinați acestei reparațiuni

2. Vom scoate suma de 100.000 lei (una sută mii lei) prove-
nita din excedentele acestei parohii și depuși la Banca
Populară din Com. Băgurele - Ilfov

3. Vom face toate eforturile să mai adunăm din parohii
și alte locuri încă 200.000 lei (două sute mii lei)

4. În ce privește restul sumei necesare acestei reparațiuni,
suntem bucuroși de faptul că bunul și sublimul
de Dumnezeu parohianul nostru d. Guvernator al Băncii
Naționale Alexandru Ottulescu sa pronunțat prin d.
Colonel Alexandru Pases, ce conduce moșia de la Săle
și pe care se găsește și Biserica noastră, că ni-l va da.



Parohia Magurele
Ilfov



Alexandru Ciuculeaie
Costantin C. Niculescu
Stancu Toader
Gheorghe Leonida
Petre C. Toader
Fran Ghemulea
Petre

Nicolae P. Ciresan
Petre Toader
Ineculea Munte

N: 10

18 Iunie 1942

D.M.I.
ARHIVA
MONUMENTE ISTORICE
NR. FILA 11

MINISTERUL CULTURII
SECRETARIA DE STAT
1293 18 JUNI 1942
REGISTRATURA

18. VI 942
pl. V. noizescu
selectie
V. Pristich

Domnule Director 2-1942

Avem onoare a vi aducem la cunoastinta ca intru cat Biserica parohiei noastre din satul German Com. Nagurele Jud. Ifov, declarata monument istoric prin vechimea ei, a fost machisat din cauza stricaciunilor primate din urma cutremurului din Noembrie 1940, intreaga parohie suferand neavand unde se ruga lui Dumnezeu.

In urma hotarârii luate de consiliul s. episcopiei Bisericii, hotarâre consemnata in alaturatul proces-verbal constituit la fata locului, dorind din tot sufletul sa reparam si sa repunem in functiune sf. nostru Locas, vi rugam si lina vâti a ne trimite un domn Inginer Architect din serviciul Institutului Monumentelor Istorice, ca sa ne faca deorsul (Biserica fiind monument istoric) deoarece dorim sa trecem imediat la lucru. 25.6.942

Referat sunt de pomeni
si se poate deriza de 326.000 lei
pentru consolidarea dupa cutremur
si de 40.000 lei pentru lucrari de
intretinere comenziand prin
ministerul nostru de mai sus de
326.000 lei pentru ajutor biserice



anare Hie

Dr. Sale

Director al Institutului Istoric
Iotrice 3.7.942

de aprobare P. Antonov

27 VII 942
Subscrisor
Horie Teodor

8 VII 1942
de aprobare deorsul
V. Pristich

Bucuresti

Monumentelor

Alfand Tenaci 1293/442.

In baza delegatiei date cu
ceretut Biserica Sf. Treiman die
Cucu Mogule, cladita la anul
1797 pe urmele altor mai vechi.

Biserica este serios avariata
de cutremur, mai cu seama
cultile, arcuile, plumbasii, Taula
terta si cele trei abside. --

Alaturat am onore a va prezenta
planul repararii si cu devez de
restaurare in valoare de lei
366.000 de mii, rugandu-va
sa bine voiti a dispune --

Alfand

Parohiei Gherman
Comuna Măgurele
Judetul Ilfov.

N^o 1293, 1- AUG. 1942

La Nr. 10.12.1942, avem onoare a va trimite,
aci alaturat, devizul in valoare de 366.000 lei,
aprobat de Comisiune pentru lucrarile de consolida-
re dupa cutremur a bisericii parohiale Sf. Treime,
rugandu-va sa binevoiti a veghea ca aceste lucrari
sa fie executate intocmai, anuntand Comisiunea de
inceperea lucrarilor si cerand lamuriri suplimenta-
re la nevoie.

In ceea ce priveste angajarea, executarea si
plata, acestea se vor face cu paza tuturor dispozi-
tiunilor legale in vigoare.

Nu se admite nicio modificare neprevazuta in
deviz, fara o noua aprobare scrisa a Comisiunii.

p. Ministru
Secretar General

(A.) Prof. A. Popa

Director,

(A.) V. Brătulescu

D.M.I.
ARHIVA
MONUMENTE ISTORICE
225. FILĂ 25

Parohia Bisericii Sf. Treime.
Comuna Măgurele, cătunul Gherman,
Judetul Ilfov.

1293

Avem onoare a vă înainta planul și devizul în valoare de 200.000 lei, pentru refacerea turlei de la acea biserică, -aprobată de Comisiunea noastră, rugându-vă să binevoiți a veghea ca aceste lucrări să fie executate întocmai, anunțând Comisiunea de începerea lor și cerând lămuriri suplimentare la nevoie.

În ceea ce privește angajarea, executarea și plata, acestea se vor face cu paza tuturor dispozițiilor legale în vigoare.

Nu se admite nicio modificare neprevăzută în deviz, fără o nouă aprobare scrisă a Comisiunii.

Referat la Temei #23-1293.
3 Septembrie 1942.

9.9.42 s' a făcut
in Procurementul
artefact
foucler

23-42-1942

ARHIVA
MONUMENTE ISTORICE
NR. FILA 10

Biserica Parohială Sf. Treime

Comuna Măgurele satulul Ghermeș. Grosșaru
Jud. I. Jov.

3.9.42

Referat

sunt de poveră
si se aproba
venim si
denizul de
200.000 lei
pentru focarea
turlei.

La cererea Verholă a Preotului Paroh, care
voeste a reconstrui in aceasta compunere de
lucru si turla bisericii care a fost deteriorată
de cutremur, au intarmit obiectivul obisnuit
in Valoarea de lei 200.000. -

Stuleus
Housterov

Turle se va refaca in formele si vocii defa
relevul ridicat la fata locului de subsemnatul,
lucrată in centuri, stâlpi de beton armat si
zidarie de cărămidă lucrată cu mortar de ciment.

4.12.42.

Obiectivul are sarcina a va insusita relevul
si denizul rugându-vă să ține vriti-a
obisnuit.

La Subcomisia Tehnică

V. Grătaru

V. Măgureșu

6.9.42

La raport

P. F. Măgureșu

10.12.42.

Am primit copie după
plan
azi 21 Sept. 42
P. I. I. I. I.

Planul la heliograf.

10-IX-42

Juz

Parohia Bisericii Sf. Treime
Com. Măgurele, cătunul Gherman.
Jud. Ilfov.

1293

23 SEP 1942.

Avem onoare a vă înainta planul și devizul în valoare de 200.000 lei, pentru refacerea turlei de la acea biserică, aprobate de Comisiunea noastră, rugându-vă să binevoiți a veghea ca aceste lucrări să fie executate întocmai, anunțând Comisiunea de începerea lor și cerând lămuriri suplimentare în nevoie.

În ceea ce privește angajarea, executarea și plata, acestea se vor face cu paza tuturor dispozițiilor legale în vigoare.

Nu se admite nicio modificare neprevăzută în deviz, fără o nouă aprobare scrisă a Comisiunii.

p. Ministru,

Secretar General
(S.) Prof. A. Popa
Prof. A. Popa

Director,
V. Brătulescu
V. Brătulescu

23-42-1942

Biserica Parohială Sf. Treime Com. Măgurele Cătunul Gherman
Bucovina Jud. Ilfov.

ANTE-MĂSURĂTOARE — DEVIZ

D. M. I.
ARHIVA
MONUMENTE ISTORICE
NR. FILĂ 12

PENTRU

reconstruirea din nou a tuleri clopotnițe distruse de
cutremur, în forma și originală

Nr. curent	ARĂTAREA LUCRĂRILOR APROVIZIONĂRILOR SAU PREDĂRILOR	SUPRAFEȚE CUBI SAU GREUTĂȚI			PREȚUL	
		auxiliare	parțiale	totale	unitar	total
1)	<p>Centuri și stâlpi în zidurile tuleri din beton armat cu 300 kg. ciment la m.e. Beton 0.800 pietriș 0.400 nisip și 120 kg fier rotund de beton lucrat după calculele unui specialist. Cu preț se cuprind tot materialul manuserie scelă scule cofraje etc. Stâlpi din zidărie nu se vor lucra în cofraje ci direct cu armarare zidăriei astfel ca legătura să fie directă -</p> <p>Centuri (2 x 1.70 x 1.70 x 3.14 x 0.30) — 2 x 1.40 x 1.40 x 3.14 x 0.30 — m.e. 1.76</p> <p>stâlpi 4 x 0.30 x 0.20 x 3.20 — m.e. 0.77</p> <p style="text-align: right;">m.e. 2,53</p>			15.000		37.950
2	<p>Zidărie de cărămidă presată bine arse lucrată cu mortar de ciment cuprind arcurile ferestrelor profile etc. Știel lucrat după proiect și indicațiile ce se vor da. Golurile se vor scodea.</p> <p>2.50 x 3.14 x 0.42 x 3.70 = m.e. 12,173</p> <p>se scud. goluri</p> <p>ferestre 4 x 0.70 x 2.40 x 0.42. = m.e. 2.800</p> <p>stâlpi beton 4 x — 0.770</p> <p style="text-align: right;">De scuzat 3.500</p> <p style="text-align: right;">Baza m.o. Zidărie 8,673</p> <p style="text-align: right;">De raportat . . .</p>			6000		52.038

Nr. curent	ARĂTAREA LUCRĂRILOR APROVIZIONĂRILOR SAU PREDĂRILOR	SUPRAFEȚE CUBI SAU GREUTĂȚI			PREȚUL	
		auxiliare	parțiale	totale	unitar	total
	Report . . .					
3	<p>Sarpanta invelitoare din lemn de brad. executat cu țigle pentru forme rotunde din scanduri de brad de culoare 4 cm gros. Potute cate trei la juu Joe copioni, fopi de 15/15 orolatiuni de 12/15 clesti de 5/15 6/18 telpi coronale etc.</p> <p>Totul lucrat conform regulilor artii si tehnici tehnice. masurat lucru efectuat. $\frac{2.20 \times 2.20 \times 3.14 \times 4}{2} = m.p.$</p>	3040	350	10640		
4	<p>Atenala din scanduri de brad. complet Potute</p>	3040	200	6080		
5	<p>Invelitoare de tabla galvanizata la fel cu corpul țiglei lucrata cu dubla inchestura, poale, sorturi etc -</p>	3040	700	21280 -		
6	<p>Tencueli exterioare din mortar de var gras si 30% ciment complet discuite cuprins trasul tecturor profilelor. goluri nu se scad. $7.85 \times 3.70 = m.p.$</p>	29-	400	11600 -		
7	<p>Tencueli interioare cu var gras simplu complet discuite. $7.70 \times 3.70 = m.p.$</p>	28-	200	5600 -		
8	<p>Ștășiri lucrate aparent ca la corpul țiglei din lemn de brad. cuprins grunduitul si vopsitul cu culoare de ulei dat de doua ori m.l.</p>	16-	500	8000 -		
9	<p>Templarie cu zăbuzele din lemn de brad si cu toc de stejar cu toate fieraria necesara, grunduitul si datul de doua ori cu culoare de ulei</p>					
	De reportat . . .					

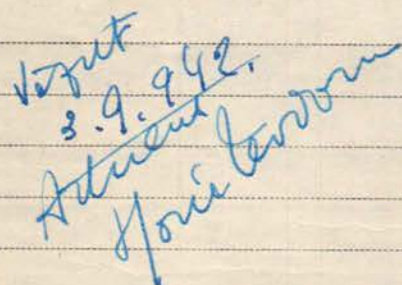
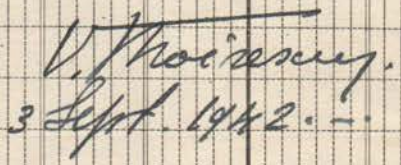
Nr. curent	ARĂTAREA LUCRĂRILOR APROVIZIONĂRILOR SAU PREDĂRILOR	SUPRAFEȚE CUBI SAU GREUȚĂȚI			PREȚUL	
		auxiliare	partiale	totale	unitar	total
	Report . . .					
	<p>Totul complex este la loc. 4. x 0.70 x 2.40 =</p>					
						
10	Crucea ce vechi se va repara și vopăsi în culoare de ulei și se va cere la loc. global lei				4000	27200 -
11	Globul de la baza crucii din tablă zincată lucrată după indicațiile ce se vor da. Complex este la loc. global lei					1000 -
						3000 -
					Lei	184388
12	Diverse neprevăzute ce se vor aproba la executie lei					15612
					Totul lei	200000
	Adică lei două sute de mii douăzeci.					
	Prezentul deviz fiind conținut în deciziile aprobate de Consiliul de Administrație nr. 1293/1942. condițiile din devizul anterior se vor aplica și acestui deviz asupra executării lucrărilor. --					
	<p>  3.9.1942. Horia Bărbulescu </p>			<p>  3 Sept. 1942. -- </p>		
	De reportat . . .					

Lipsa planșii originale, care
 au fost date clor de pester
 marș pd. ap. copiată la
 Par. Hel. Sh. Lungu
 Gh. Car...

Biserica Parohială Sf. Treime.
 Comuna Măgurele satul German Just. Ilfov.

D.M.I.
 ARHIVA
 MONUMENTE ISTORICE
 NR. FILA 14

ANTE-MĂSURĂTOARE—DEVIZ

PENTRU

consolidarea stăcărilor cauzate de cutremur. —

Nr. curent	ARĂTAREA LUCRĂRILOR APROVIZIONĂRILOR SAU PREDĂRILOR	SUPRAFEȚE Cubi sau greutate			PREȚUL	
		Auxiliare	Parțiale	TOTALE	Unitar	TOTAL
1)	<p>Turla clădită.</p> <p>Se va desface jereți de tablă în care este îmbracată. — Se va desface cu inji-jire fortinno de zidărie dislocată în partea de Nord-West. Ceramida veche se va curăța și depozita în curtea bisericii asemenea se va proceda și cu fortinno de zidărie de la cornișă bisericii. — Tabla se va trunde îndreptă și face socete din ea. Tot materialul rămânând proprietatea bisericii. —</p> <p>Desfocutul tablei și aranjatul ei în soceta $11,00 \times 4,00 = m.p. 44 - \times lei 60 = 2640$</p> <p>Desfocutul zidăriei dislocată și curățat ceramizile $0,50 \times 2,00 \times 4,00 = m.e. 4,00$</p> <p>cornișă $0,30 \times 11,00 \times 0,50 = m.c. 1,65$</p> <p style="text-align: right;">$m.e. 5,65 \times 600 = 3390$</p> <p style="text-align: right;">Total lei = 6030-</p>					
2)	<p>Refocutul zidăriei la loc respectându-se în totul arhitectura veche a turlei ce se va vedea după desfocutul ei de tablă în care este îmbracată.</p> <p>Zidărie se va refăce din vechea ceramidă conflictată cu ceramidă nouă presată lucrată cu mortar de ciment, atât la fortinno de zidărie dislocată cât și la</p> <p style="text-align: right;">De reportat . .</p>					

măsurile de proprietate sunt
 formă a zidăriei
 ceramida veche
 ceramida nouă
 zidărie veche

cu strepi de legătură cu
 zidărie veche

Nr. curent	ARĂTAREA LUCRĂRILOR APROVIZIONĂRILOR SAU PREDĂRILOR	SUPRAFEȚE Cubi sau greutate			PREȚUL	
		Auxiliare	Parțiale	TOTALE	Unitar	TOTAL
		Report . . .				
	comina căzută. În preț se cuprind tot materialul schelet, murele și mănuș de lucru. Bășmida veche intelectualitate și va scădea din costul lucrării prestându-se cu 3 lei bucată -	m.c.	5,65	5000		28250-
3	În dreptul nasterii bolter deasupra ferestrelor se va face o centură de zidărie armată lucrată după planurile și instrucțiunile anexate. Se cotit la m.l. lucru efectuat. -	m.l.	11-	2500		27500-
4	După ce se vor vedea toate schimbările crașturile zidurilor trebuie să vor desface cu secolă de fier, uole lime și turna în ele zărnă de ciment cu puțină vor gras. Se cotit la m.l. lucru efectuat circa m.l.		15-	200		3000-
5	Locașele sunt cele vechi, ele vor fi mentinute curățate cu spălare și chisărite cu mortar de vor gras și culcare în tavanul vechi al tencușii.	m.p.	44	50-		2200-
6	În cazul când tencușia nu sunt cele vechi și vor trebui refăcute, sau în portile noi refăcute de zidărie, ele se vor face din tencușie de vor gras și 30% ciment complet chisărite cuprind trasașul tuturor profilelor - portile noi refăcute $2,00 \times 4,00 = 8,00$ " $11,00 \times 0,60 = 6,60$ Solo centură $11,00 \times 0,30 = 3,30$ Rotund Total m.p. $18,900$			300		5400-
	De reportat . . .					

D.M.I.
 ARHIVA
 MONUMENTE ISTORICE
 NR. FIA

ARĂTAREA LUCRĂRILOR
 APROVIZIONĂRILOR SAU PREDĂRILOR

SUPRAFE
 Cubi sau greutate

P R E Ţ U L

Auxiliare

Parțiale

TOTALE

Unitar

TOTAL

Nr. curent

Report

se vor odărnici taxele legale, regie și beneficiul
 antepremerului care la licitație va prezenta odată cu
 oferta și o cerință de prețuri la toate capitolele din
 plan.

Lucrarea se dă prin tratan de bună învestiție lucrării
 și mai multe oferte de la meștri antepremori
 autorizați și recuvenuti conform legii nr 679/M.O.
 Nr 173 din 24 Iulie 1941.

25.6.1942
 Arbitru
 Ion Teodor

Intenit de mine.

V. Mănescu
 24 Iunie 1942.

De reportat . .

Nr. curent	ARĂTAREA LUCRĂRILOR APROVIZIONĂRILOR SAU PREDĂRILOR	SUPRAFEȚE CUBI SAU GREUTĂȚI			PREȚUL	
		auxiliare	parțiale	totale	unitar	total
	Report . . .					
	<p>La corpul bisericii</p> <p>7) Foculul unei centuri în jurul bisericii, de zidărie armată lucrată după planurile și instrucțiunile anexate. (3.00 + 7.18 + 6.00 + 1.90 + 0.30 + 4.00) x 2.0 m l.</p>			45	2500	112500-
	<p>8 Așezatul a 2 tiranți de fier rotund de 25 m.m. diametru prevăzuți cu ghiveci, piulite și cutre piulite flori de 30/30 și 1 1/2 grosime, complet așezat în grosimea zidului în lucrările ardate în plan. Așezarea se va așeza 3 legături de fier ca mai sus pentru ancorarea Tâmplășului (Tâmplă) care este complet dislocat și acoperit cu plumburi.</p> <p>Partile vizibile ale tiranților și legăturile de fier la Tâmplă se vor da adate cu minimum de fier și de oțel ori în culoare de răsărit. În pret se cuprind tot materialul, găuritul peretilor, manșere, șelă pentru prăptitul tâmplă etc -</p> <p>(2 x 6.00) + (3 x 4.50) x 3.600 = kgp. 93600</p> <p>Piulite flori, ancore etc = " 66400</p> <p>Total kgp. 60,000 140 22400</p>					
	<p>9 Tesătura de zidărie de cărămidă perote lucrată cu mortar de ciment pe o lățime de 0.60 și 0.30 adâncime pe ambele fețe ale zidului la crăpăturile de la zămen, aboide Altarul și pridvor zidul întreg Pronos și Pridvor etc -</p> <p>De reportat . . .</p>					

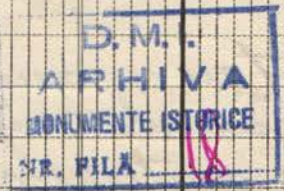

Nr. curent	ARĂTAREA LUCRĂRILOR APROVIZIONĂRILOR SAU PREDĂRILOR	SUPRAFEȚE CUBI SAU GREUȚĂȚI			PREȚUL	
		auxiliare	parțiale	totale	unitar	total
	Report . . .					
	<p>Creștet cu avansarea testurii de cărămizi crăpăturile se vor ude bine și turna în ele zeamă de ciment cu puțin var gros. În preț acoperișul tot materialul schelă mări de lucru etc - .</p> <p>La saueri m.l. 10 + " Altor " 5 Zid. Prodner. m. 10 Acuile " " 6</p> <p>Total 31x2. m.l.</p>			62-700	43400-	
10	<p>Crăpăturile de la bolti și acuzile de ablauri se vor deface prin foaie cu scoabe de fier șpolz bine cu apă multă și turna în ele zeamă de ciment cu lapte de var gros. cuprins impănătel cu țene de fier. - . Se vor artuși crăpăturile prin bieruță caștel ca zeama de ciment să nu curețe în interiorul bieruței - Se tot la m.l. lucru efectuat</p>			75-200	15000-	
11	<p>Scarașteul (Tampilă) se va consolida cu multe băgare de seamă ca să nu se strice stucaturile și fierul serios. anaciată - Se vor face și o grădă de beton armat în castrol în gresimă feretilor din 300 kg. ciment 1800 jetile 1400 m. și 120 kg. fier natural special pentru beton compact turnat.</p> <p>0,50 x 0,20 x 5,00 = m.o. 0,50 14,000 7000-</p>					
12	<p>Impănătel crăpăturilor și de la m. de lângă șoluri</p> <p>De reportat . . .</p>					

Nr. curent	ARĂTAREA LUCRĂRILOR APROVIZIONĂRILOR SAU PREDĂRILOR	SUPRAFEȚE CUBI SAU GREUȚĂȚI			PREȚUL	
		auxiliare	parțiale	totale	unitar	total
	Report . . .					
	cu fere de fier și turnedul de beton cu petriș mărut până la completă umplere a crăpăturilor m.l. 2 x 4.00 = m.l. 8-			300	2400-	
	Restul crăpăturilor se vor desface cu masca de fier curată și spala bine cu apă multă și turna în ele tuptat zeamă de ciment cu vor gros tuptat până la umplerea golului crăpăturii - m.l. 4-			200	800-	
13	Completatul zidăriei curată la acurile zidului deșertit într-un Naos - Pronos. și la osada ferestrele de la Altar esențiale la arcul dublu în Pronos. cu zidărie de cărămidă presata lucrata cu mortar de ciment cuprins tencuială cu mortar de vor gros și nisip ospreu complot discret. - Căca m.c.			1-	6000 6000-	
14	Crăpăturile la ziduri ce nu vor cele terțiu de cărămidă se vor desface bine cu școala de fier și cu apă și turna în ele zeamă de ciment tuptat până la umplerea completă a spațiului. În preț se cuprind și reșocul tencuialii în deptul crăpăturii cu mortar de vor gros și 30% ciment soestil la m.l. și măsurat înainte de executare la m.l. 10-			200	2000-	
				Lei	313880	
15	Diverse neprevăzute, ce se vor plăti la executare			Lei	12120	
	De reportat . . .			Total lei.	326000	

D.M.I.
ARHIVA
MONUMENTE ISTORICE
NR. FILA 19

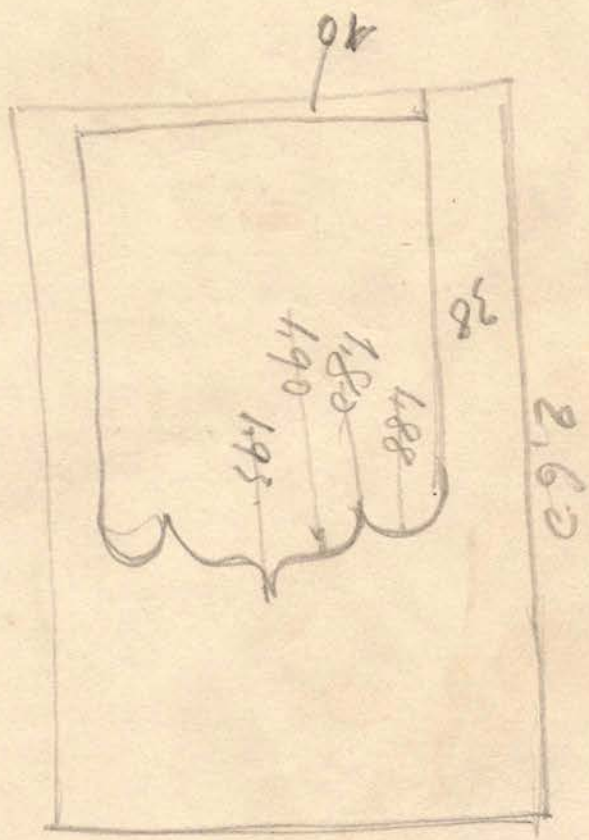

Bis. SF. Treime Com. Mayusele
 Cetarul German. Just. H. Jov.

1943
 1797
 135

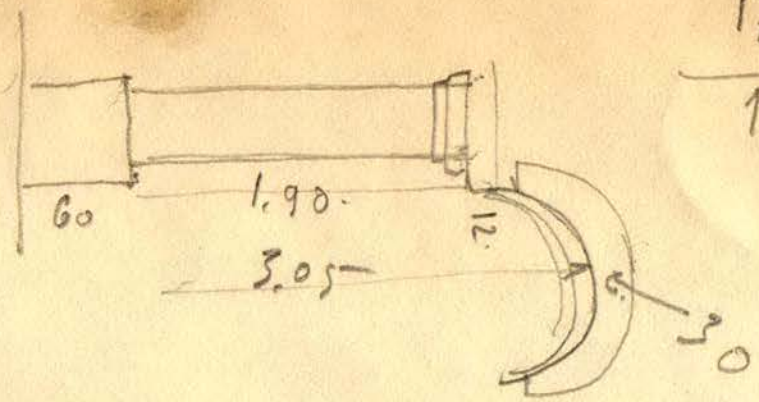

7.

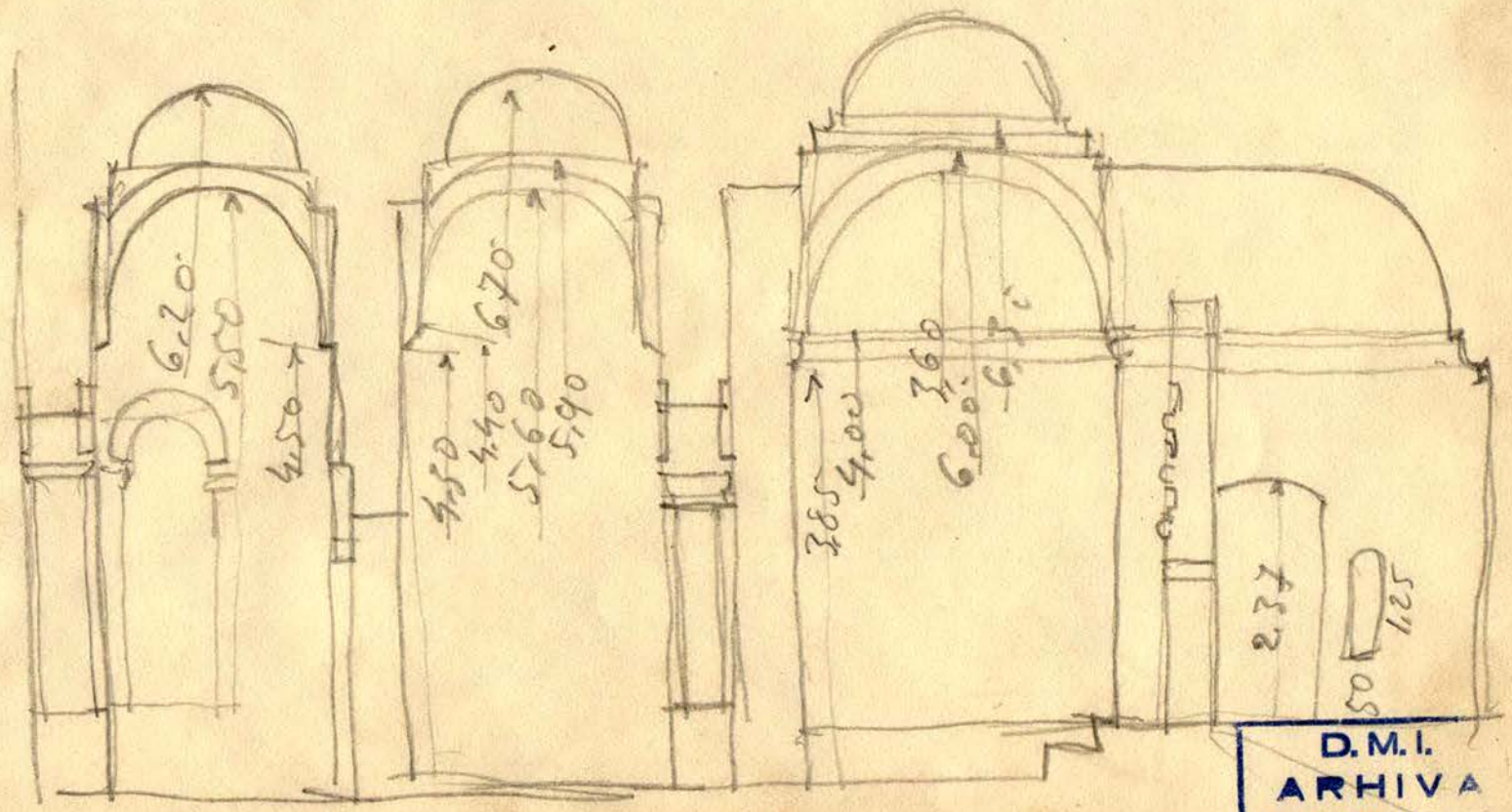

D.M.I.
 ARHIVA
 MONUMENTE ISTORICE
 NR. FILA 16

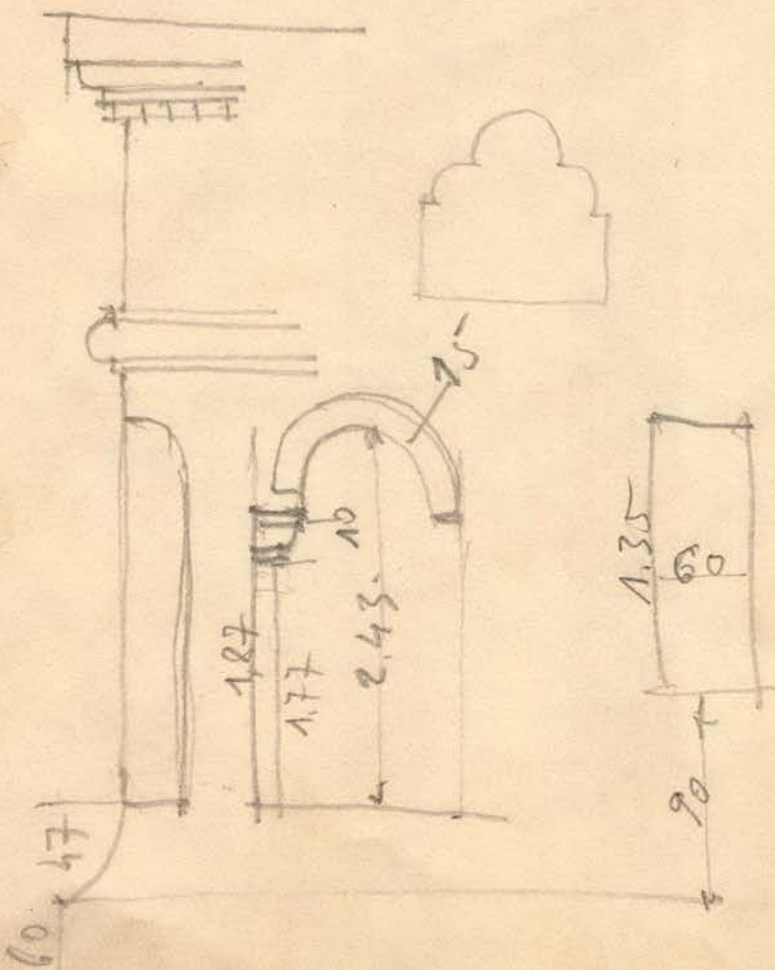
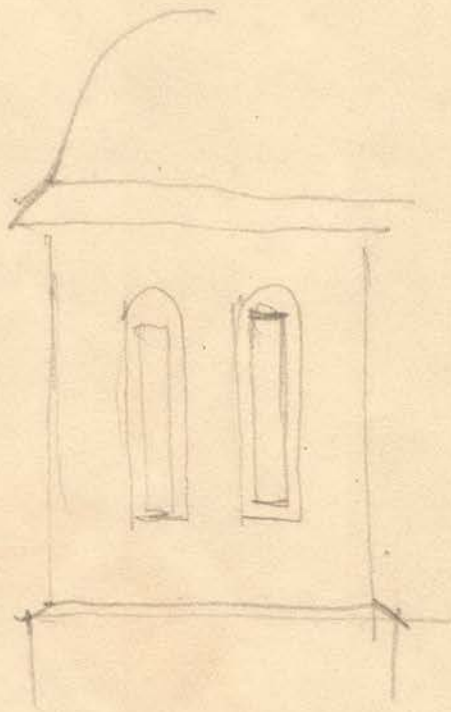

23-27-1946.



Comisiunii Speciale de Pictură
Bisericească.

945/1946

24 JUL.

Avem onoare a vă ruga să binevoiți a
trimite un pictor delegat, spre a întocmi devizul
și costul de sarcini în vederea restaurării picturii
din biserică parohială Gherman, Com. Măgurele, Jud.
Ilfov.



DIRECTOR,

V. Brătulescu

Conservator,

N. Chioreanu

Parhia Gherman
Com. Magurele Jud. Ifov
N: 11

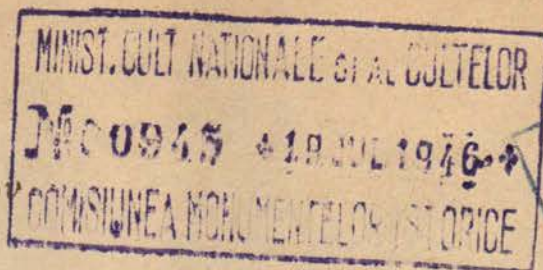

19. Iulie 1946

19. 7. 1946. Sunt de pomenit si a poaze Comisiei Speciale pentru pictura si restaurarea monumentelor istorice si a trimiti un delegat din partea Comisiei Speciale pentru a se ocupa de repararea si consolidarea monumentelor istorice.

Domnule Președinte,

Subsemnatul preot paroh al parohiei Gherman din Com. Magurele Jud. Ifov am onoarea a vă aduce la cunoștință următoarele:

Biserica parohiei susnumite unde face serviciu și care este monument istoric ridicat la 1797, fiind avariată de cutremurul din 1940, a fost consolidată și reparată conform devizului întocmit de Onor. Comisiunea Monumentelor Istorie în anul 1942.

Îtrucât și pictura Bisericii a suferit și mult, având nevoie de refacere.

Cu onoare vă rog să mă încredințezi a ne trimite un domn delegat al Comisiei Monumentelor Istorie pentru a întocmi devizul pentru refacerea picturii, domid și începem să lucrăm.

Paroh. G. Tănăsău D. I.



D. I. Săle

Director al Comisiei Monumentelor Istorie
București

23.217/1946

ROMANIA



MINISTERUL CULTELOR

D. M. I.
ARHIVA
MONUMENTE ISTORICE
NR. FILA 5

COMISIA SPECIALĂ PENTRU PICTURA BISERICESCĂ

Adresa poștală :
Str. General Berthelot Nr. 28, S. II

MINIST. CULT. NATIONALE SI AL CULTELOR
No 1012 * 19 AUG 1946 *
COMISIUNEA MONUMENTELOR ISTORICE

439.00

Onor
Comisiei Monumentelor Istorice
Serviciul Technic

No. 36.794/1946 Aug 9.

Dosarul și Nr. dv.

Data dv.

Dosarul și Nr. nostru (a se repeta în răspuns)

Data

Privește :

13 Aug 946
Sute
V. M.

Ca urmare la adresa Dvs. No. 945 din 24 Iulie a.c., și potrivit încheierilor din Procesul Verbal No. 357 al Comisiei speciale pentru pictura bisericească, avem onoare a vă aduce la cunoștință că Ministerul a delegat pe D-nii Pictor Gheorghe Popescu și Director Ion Pașa, Membri în Comisie specială, să examineze pictura bisericii parohiei Gherman, Comuna Măgurele, Județul Ilfov, - care este Monument Istoric, a fost deteriorată de cutremurul din 1940 și reparată în 1942, - și să întocmească devizul pentru restaurarea picturii.



MINISTERUL

[Handwritten signature]

DIRECTOR,

[Handwritten signature]

C. 33.570. — M. O. Impimeria Națională.

D.M.I.
ARHIVA
MONUMENTE ISTORICE
NR. FILA ✓

Prezentul
a primit
copii sursei
acest plan
De m. e. v.
Maini trimite
si a doua copie
cort va
Spinal
L. J. M.

3. Baranta învelitoarei din lemn de brad ecarisat cu tipare pentru forme rotunde din scânduri de brad de câte 4 cm.gros.bătute câte trei la un loc,căpriori,popi de 15/15,arbolitrieri de 12/15,clește de 6/18,pălpi, coșoroabe etc.

D.M.I.
ARHIVA
MONUMENTE ISTORICE
NR. FILĂ 9

Total lucrat conform regulilei artei și tehnicei.

Măsurat lucru efectuat.	$2,20 \times \frac{2,20 \times 3,14}{2} \times 4 =$	m.p. 30,40	350	10640
4. Astereala din scânduri de brad, complet bătută.		30,40	200	6080
5. Invelitoare de tablă galvanizată la fel cu corpul bisericii, lucrată cu dublă încheietură, poale, șorțuri etc.		30,40	700	21.280
6. Tencuieli exterioare din mortar de var gras și 30% ciment, coplect driscuite, cu prins trasul tuturor profilelor.				
Goluri de scad.	$7,85 \times 3,70 =$	m.p. 29	400	11.600
7. Tencuieli interioare cu var gras simplu, coplect driscuite.				
	$7,70 \times 3,70 =$	m.p. 28	200	5600
8. Stragină lucrată aparent ca la corpul bisericii din lemn de brad, cuprins granditul și vopsitul în culoare de ulei dat de două ori.		m.l. 16	500	8000
9. Împlărie cu jaluzele din lemn de brad și cu toc de stejar, cu toată fierăria necesară, granditul și datul de două ori în culoare de ulei. Total coplect așezat la loc.				
	$4 \times 0,70 \times 2,40 =$	m.p. 6,80	4000	27.200
10. Crucea cea veche se va repara și vopsi în culoare de ulei și se va așeza la loc. Global lei				1000
11. Globul de la baza crucei din tablă zincată, lucrată după indicațiile ce se vor da. Coplect așezat la loc. Global lei				3000

lei 184.388
Diverse neprevăzute ce se vor executa aproba la executare lei 15612

Adică două sute mii lei. Total lei 200.000

Prezentul deviz fiind continuarea lucrărilor aprobate cu Nr.T.1293/942, condițiunile din devizul anterior se vor aplica și acestui deviz, asupra executării

lucrărilor. Intocmit de V. Moisescu 3 Sept. 1942 Văzut. Arhitect H. Teodor

Ante-măsurătoare deviz

pentru



reconstruirea din nou a turlei clopotniță dărâmată de cutremur, în forma ei originală la biserica parohială Sf. Treime, comuna Măgurele, cătunul Gherman Broscăria, județul Ilfov.

1. Centuri și stâlpi în zidurile turlei din beton armat cu 300 kgr. ciment la m.c. beton 0,800 pietriș, 0,400 nisip și 120 kgr. fier rotund de beton lucrat după calculele unui specialist. În preț se cuprinde tot materialul, manopere, șelă, saule, cofraje, etc. Stâlpii din zidărie nu se vor lucra în cofraje, ci direct cu avansarea zidăriei, astfel ca și legătura să fie directă.

Centuri (2 X 1,70 X 1,70 X 3,14 X 0,30)
2 X 1,40 X 1,40 X 3,14 X 0,30)

m.c. 1,76

Stâlpi 4 X 0,30 X 0,20 X 3,20

m.c. 0,77

m.c. 2,53

15.000

37.950

Zidărie de cărămidă presată bine arsă, lucrată

portar de ciment, cuprins arcurile ferestrelor, profile etc.

totul lucrat după un proiect și indicațiile ce se vor da.

Gelurile se vor scădea.

2,50 X 3,14 X 0,42 X 3,70 = m.c. 12,173

Se scad geluri.

Ferestrele 4 X 0,70 X 2,40 X 0,42 = m.c. 2,800

Stâlpi beton

0,770

De scăzut

3,500

Rămas m.c. zidărie

8,673

3000

52.038

3. Sarpanta invelitoarei din lemn de brad ecarisat cu tipare pentru ferme rotunde din scânduri de brad de câte 4 cm. gros. bătute câte trei la un loc, căpriori, popi de 15/15, arbolitrieri de 12/15, clește de 6/18, pălpi, coșoare etc.

D. Nr. 1.
ARHIVA
 MONUMENTE ISTORICE
 NR. FILA

Total lucrat conform regulărilor artei și tehnicei.

Măsurat lucru efectuat. $2,20 \times \frac{2,20 \times 3,14}{2} \times 4 =$ m.p. 30,40	350	10640
4. Astereala din scânduri de brad, complet bătută.	30,40	200 6080
5. Invelitoare de tablă galvanizată la fel cu corpul bisericii, lucrată cu dublă încheietură, poale, șorturi etc.	30,40	700 21.280
6. Tencuieli exterioare din mortar de var gras și 30% ciment, complet driscuite, cu prinsă tresul tuturor profilelor.		
Goluri ^{nu} se scad. $7,85 \times 3,70 =$ m.p.	29	400 11.600
7. Tencuieli interioare cu var gras simplu, complet driscuite.		
$7,70 \times 3,70 =$ m.p.	28	200 5600
8. Strașină lucrată aparent ca la corpul bisericii din lemn de brad, cuprins grunduitul și vopsitul în culoare de ulei dat de două ori.	m.l. 16	500 8000
9. Fâmplărie cu jaluzele din lemn de brad și cu toc de stejar, cu toată fierăria necesară, grunduitul și datul de două ori în culoare de ulei. Tatul complet a ezat la loc.		
$4 \times 0,70 \times 2,40 =$	m.p. 6,80	4000 27.200
10. Crucea cea veche se va repara și vopsi în culoare de ulei și se va așeza la loc. Global lei		1000
11. Globul de la baza crucii din tablă zincată, lucrată după indicațiile ce se vor da. Complet așezat la loc. Global lei		3000

Diverse neprevăzute ce se vor ~~executa~~ aproba la executare lei 184.388
 15612

Adică două sute mii lei. Total lei 200.000

Prezentul deviz fiind continuarea lucrărilor aprobate cu Nr. T. 1293/942, condițiile din devizul anterior se vor aplica și acestui deviz, asupra executării

lucrărilor. Intocmit de V. Moisescu 3 Sept. 1942 Văzut. Arhitect H. Teodorescu 3.9.1942