

2309

Nr. 22 de ordine din mapă.

5.27.41

~~2573~~

ROMÂNIA



MINISTERUL CULTURII NAȚIONALE ȘI AL CULTELOR
SUBSECRETARIATUL DE STAT AL CULTELOR ȘI ARTELOR
ARHIVA COMISIUNII MONUMENTELOR ISTORICE

ANUL 1946

MAPA Nr. 23

FASCICULA Nr. 22

Mierleuri - Bis. sf. George
In această fasciculă sunt grupate toate actele relative la:

Biserica Parohială

din com. Jilava Mierleuri

Jilava - Bis. sf. Împărați
jud. Ilfov
1921-1948

CHESTIONAR PRIVITOR LA MONUMENTELE ISTORICE



(Acest chestionar se va completa și înainta cu adresă oficială pe numele: D-lui Președinte al Comisunii Monumentelor istorice, Administrația Casei Bisericii, în interval de două săptămâni delă ziua primirei lui).

Pentru fiecare biserică, indiferent de anul când a fost clădită, se va alcătui chestionar aparte

Județul Zilbor
Comuna Zilava-Mierlari
Cătunul Mierlari (cotaile)

1) Felul monumentului. Numele și hramul.

Mănăstire

Schit

Biserică parohială

Biserici filiale

„Sf. Gheorghe”

(Pentru fiecă biserică filială se va face chestionar aparte).

2) E de zid sau de lemn? E drept-unghiulară sau cu sănuri?

De zid cu sănuri.

3) Care e anul de fondare și numele ctitorilor? (Se va da numele ctitorilor de pe pisanie pomelnice și portrete ctitorești).

Fondată în anul 1843 de ctitorul ctin Cretulescu și rezidita din temelie de ctitorul Gheorghe Diamandi în anul 1897.

4) Ce inscripții de fondare, săpate în piatră și lemn, sau zugrăvite sunt? (pe cât se pot descifra).

Inscripția aflată deasupra ușii dela intrare, e zugrăvită și cuprinde următoarele: „Această mănăstă și

dimnezeasca biserică este clădită în anul 1843 de fostul proprietar ctin Cretulescu și reconștită din temelie în anul 1897 de Gheorghe Diamandi și soția sa Elena nașcută Loreșcu, având braunul abtormirii Mariei domnului, Sf. Marele Mucenic Gheorghe și Sf. Arhangheli Mihail și Gavril, contribuind la zidire și locuitorii adtoș cătun pe cât le-au fost cu putință în zilele Regelui Carol I al României. 1897 Iunie.

Contribuitor lacusului Sf. ctin Vasile Bustea

5) Ce clădiri sau ziduri sunt, pe lângă biserică și ce vechime au?

6) Are biserica pridvor cu stâlpi înflorați și chenare împodobite la uși și ferestre?

7) Are pietre de morminte vechi? Ce inscripții au? (pe cât se pot citi).

8) Zugrăvelile sunt vechi sau noi? Pedinașara bisericii sunt zugrăveli?

Sunt noi

9) Tâmpla e de zid sau de lemn? Ce vechime are? E frumos împodobită?

E de lemn din anul 1892 și e bine împodobită.

10) Câte strane vechi și sfesnice de lemn sculptate sunt?

Donă Hecmiei împărătesei de lemn sculptate și un jet al regal, icoana tasul, ambele de lemn sculptate și un policandru de alabastru cu 24 lumini și un potir de argint volit cu aur din anul 1806. toate daruite de T. P. S. S. M. M. Josif Georgian, dela biserica Sarindar.

11) Inventariul icoanelor vechi de la tâmplă și din biserică, chiar a celor scoase din uz, cu arătarea inscripțiilor ce au, și numele sfinților ce reprezintă.



12) Inventarul candelelor, cădelnițelor, discurilor, ripidelor, chivoturilor, crucilor de lemn ferecate, paștelor, potirelor, și al întregii argintării vechi, precum și al candelabrelor vechi, (indicându-se inscripțiile ce au pe cât se pot ceti).

13) Inventariul vestimentelor vechi, chiar a celor scoase din uz.

14) Ce pomelnice vechi, manuscripte sau documente sunt? (Inventarul lor).

15) Inventarul cărților vechi de slujbă, cu arătarea titlurilor lor.

Licula mare bogat Tipărit 1837
Fedeiului Jurnalul Bisericii 1857
Teodochi Tipărit în anul 1848, Pontis ma (H) Prallien Tipărit în anul 1848, Penlicortona Tipărit în anul 1857, Tipicu Bisericii Tipărit în anul 1851, 12 Micene Tipărit în anul 1852, Selurghia Tipărit în anul 1831, Apostolul Tipărit în anul 1830, Evanghelia Tipărit în anul 1858, Teologia de la spăceniă laia Evanghelia Tipărit în anul 1847, Cazanie Tipărit în anul 1857, Idem un ocaș în lipse anul, Evreia Dehemion Explicatia Explicatia Evangheliilor Tipărit în anul 1852, Un molipelu în lipse anul

16. Ce clopote vechi sunt și ce inscripții au?

17) Când s'a făcut ultima reparație mare a bisericii; s'a păstrat ce era vechi?

18) Ce legende istorice se povestesc despre acest sfânt locaș?

19) Ce lucruri istorice sunt prin prejur: palate domnești, case boeresti, cule, case vechi țărănești, câmpuri de luptă, cruci de piatră mari (cu inscripția pe cât se poate descifra).

Semnătura Parohului (Superiorului),

Sigilul Bisericii (Mănăstirii)

A. S. P. S. C. L. A. R. I. C. I.
III

CHESTIONAR
PRIVITOR
LA MONUMENTELE ISTORICE



(Acest chestionar se va completa și înainta cu adresă oficială pe numele: D-lui Președintele Comisiunii Monumentelor istorice, Administrația Casei Bisericii, în interval de două săptămâni dela ziua primirii lui).

Pentru fiecare biserică, indiferent de anul când a fost clădită, se va alcătui chestionar aparte

Județul

Comuna

Cătunul

Jilava - Miclari
Jilava

1) Felul monumentului.

Numele și hramul.

Mănăstire

Schit

Biserică parohială

Biserici filiale

Sf. Împărați Ctii și Elena

(Pentru fiecare biserică filială se va face chestionar aparte).

2) E de zid sau de lemn? E dreptunghiulară sau cu sănuri?

de zid cu sănuri.

3) Care e anul de fondare și numele ctitorilor? (Se va da numele ctitorilor de pe pisanie pomelnice și portrete ctitorești).

S-a fondat în anul 1817 de ctitorul Tancu Filipescu

4) Ce inscripții de fondare, săpate în piatră și lemn, sau zugrăvite sunt? (pe cât se pot descifra).

Nu există nici o inscripție de fondare în nici un fel

5) Ce clădiri sau ziduri sunt pe lângă biserică și ce vechime au?

Pe lângă biserică nu se află nici un fel de zidire.

6) Are biserică pridvor cu stâlpi înflorați și chenare împodobite la uși și ferestre?

Nu are.

7) Are pietre de morminte vechi? Ce inscripții au? (pe cât se pot citi).

Nu are.

8) Zugrăvelile sunt vechi sau noi? Pedinașara bisericii sunt zugrăveli?

A Zugrăvelile e din anul 1889. Sunt: ochiul lui Ișez, brațul Sf. Împărați, Sf. Nicolae și Sf. Ioan.

9) Tâmpla e de zid sau de lemn? Ce vechime are? E frumos împodobită?

De lemn. S-a făcut în anul 1852 și e bine împodobită.

10) Câte strane vechi și sfesnice de lemn sculptate sunt?

Nu sunt.

11) Inventariul icoanelor vechi de la tâmplă și din biserică, chiar a celor scoase din uz, cu arătarea inscripțiilor ce au, și numele sfinților ce reprezintă.



12) Inventarul candelelor, cădelnițelor, discurilor, ripidelor, chivoturilor, crucilor de lemn ferecate, pastalelor, potirelor, și al întregii argintării vechi, precum și al candelabrelor vechi, (indicându-se inscripțiile ce au pe cât se pot ceti).

13) Inventariul veșmintelor vechi, chiar a celor scoase din uz.

14) Ce pomelnice vechi, manuscrise sau documente sunt? (Inventarul lor).

15) Inventarul cărților vechi de 1. sf. Evanghelie din anul 1775. —
slujbă, cu arătarea titlurilor lor.

Un retroil (Eglogari) „ „ 1811. —

Un lapd antologhion (simon pe 12 luni) din anul 1806. —

Un chiriacobromion (salvearea sf. evangheliei) din anul 1857.

Un triod (trei cântări) tipărit în anul 1781. —

Una cazanile tipărită în anul 1792. —

Opăltire tipărită în anul 1820 — Un apostol tipărit în
anul 1743. — **Pendicostur** (50 zile) din anul 1391 de la chiro
lurii. —

16) Ce clopote vechi sunt și ce in-
scripții au?

Nu sunt. —

17) Când s'a făcut ultima repara-
ție mare a bisericii; s'a păstrat ce
era vechi?

Ultima reparație s'a făcut în
anul 1907, păstrându-se
vechii pictura, care a fost făcută

în anul 1889. —

18) Ce legende istorice se poveș-
tesc despre acest sfânt locaș?

19) Ce lucruri istorice sunt prin
prejur?: palate domnești, case boerești,
cule, case vechi. țărănești, câmpuri
de luptă, cruci de piatră mari (cu
inscripția pe cât se poate descifra).

actualul proprietar. — alte lucruri
istorice nu mai sunt. —

Venim cu biserica și afla
casele proprietarului, ctitorul
bisericii, cari datează din
anul 1817, însă reînnoite de
actualul proprietar. — alte lucruri
istorice nu mai sunt. —



Semnătura Parohului (Superiorului),

Sigiliul Bisericii (Mănăstirii)

V. Sachelariu

III

România

C. m. J.

Parohia Miericiglova
Com. Glova Mieric
Ilfov

MINISTERUL CULTURII ȘI ARTILOR
25. MAR. 1921 № 016489
REGISTRATURA SERVICIULUI
ARHIVA
MONUMENTE ISTORICE
N. P. I. A.

1921 luna Martie 29

N. 4

Știei Președinte,

Ca să scrieți respect în noimile pe care în acest
fo. Arhivonary Complectat pe cât să potut
ce să primum de noi acordim N. 235 din anul
Curent, al acestei Comisiuni; având în vedere că
Biserica Parohială GLOVA a fost devastată de armata
beligerantă din războiul din 1916, în luptă tot mobilie.
reș din birou. —

Cu respect

Preot Paroh D. Sackelari

Știei Sale

Știei Președinte al Comisiunii monumentelor pe
știri (Administrația Casei Bisericii)

Blu V. Morosecu

16.7.1946

Dis. Stii Injuncti-

Filosa Sefor



Ados nu pridvor inchis.
cu cofas in locul alui existent
in pronaos.

Repara strasinei acum de tencuiet
cu lemn.

Reparitiu interioru de la ciuli
la vodu si la pendentii cu zugri-
vete (in pictor).

Trotur de ceprut din cira mida.

Exentur la pridvor turle. din lemn. *Jan*
de zid

Acesti sunt lucrariile ceute de
Parohii, Roz si mi se cerei relatii
verbale.

Arhit

H. Nicolae

Prostuaru planurile vechi

din 1930 si le va aduce elier la ofrsitul orprimarii



1/15



In referința domnului P. S. Stefan, Membru al Comisiei,
 în baza cărora Comisia a aprobat recepția
 lucrărilor de restaurare picturii din Biserica Sfânta
 din București și constată:

a) Pictorul restaurator și-a îngăduit adăugarea și îndepărtarea

dată adevărat pictorul restaurator, după cum se vede în
 memoriul anexat, a făcut pictat din nou un cap de copil
 în fața lui Iulian, care era sters de tot și a completat
 o mână în același tablou. Din aceste completări, unele
 de Pădure, au fost aprobate de Comisia de Patrimoniul Bisericii
 prin delegatul său domnul Bileciu.

b) Pictorul nu a curățat deocă cilindrii capolei care
 nu mai arde aproape nimic din decorațiunile originale.

Cilindrii capolei fiind construiți de un meșter de
 arhitectură și cerceș, nu au nici prilejul să fie răniți
 vechi.

c) Că Pantocratorul zugrăvit pe celote, acum
 din nou, nu este fals și o operă de artă.

Acum pictura nu a fost zugrăvită acum, din
 nou, El a fost zugrăvit de Be. Peter Wulde acum din
 deceniu.

Pe ce se decide după... (text partially obscured)

12.6.946.

3.8.946 s'a trecut
in Procesul Verbal
Arhit. J. J. J. J.

Pharmacie la...

MINIST. CULT. NATIONALE SI AL CULTELOR
Nr. 0777 * 13 JUN 1946 *
COMISIUNEA MONUMENTELOR HISTORICE

14 VI 946
Delegatii J. J. J. J. V. Moisescu
V. J. J. J.

30-VII-946
La Sub-Comisia Tehnica
arhit. St. Psaly

30.7.946 Referat de repara...

Referat monumentul nu prezinta mare
interes sunt de parere si se
Biserica Sfintii Imparate: comunitate Parohia
Comuna Jilava dirzului de 16.000.00 lei

(tramvai N: 17. pe urma 5 km pe jos
se poate face pe prin corespondenta cu circa
3 zile inainte: Preotul Paroh. Jilava, refer.)

Parohia doreste a face reparatii de
consolidare dupa cutremurul din 1817
la frontonul fatadei principale, si
adaugarea unui pridvor. Monumentul
datatzi, dupa anuar din anul 1817.
Sunt de parere si a deleg. D. V. Moisescu
sua cerceta monumentul, intocmind
dez. relevan. monum. bisericii in forma
actuala si propunand un proiect de
restaurare. Arhitect
J. J. J. J.

RS. Referat 27 Iulie 1946

Biserica construita la 1820 si
transformata in cursul timpului.
nu prezinta nici o importanta
istorica sau arhitecturala deosebita
cum se vede si din relevan. -
multe intrebare sunt de pije
trucuite, turla din scandeni
mbracata in tabla, un ore
pictura voce, cefnare de piatra
monumite etc.

Referat 30-VII-946

Sunt de parere sa se aprobe
desigur si proiectul alaturat intocmit
de d. V. Moisescu. care se potriveste
mai bine cu arhitectura bisericii
decat cel ~~al altor arhiteci~~
Biserica nu prezinta interes.
arhit. St. Psaly

Nota Proiectul trebuie completat cu o
sectie transversala si cu un plan la
nivelul capasului.

Noterăm cu amărăciune a planului arătat următo-
rile aduse:
mire de 1930 și flecurele pentru Parohia Jilava
aduse până aici au fost, în total
de un milion și două sute de lei
16.000.000, neputându-se
aceste bani a dispune

D. M. I.
ARHIVA
MONUMENTE ISTORICE
NR. FILA 4

Arhimandritul
Cucernicu Parante
Arhimandritul
aprobat de Comisiune, în
vederea strângerii fondurilor
necesare, derivate de 16.000.000 lei, în total de planurile
necesare, pentru restaurarea bisericii și în
rețea și pentru executarea unui pridvor închis
cu cășă pentru cor. Având în vedere că lucrările
nu se pot executa decât după planurile la dispoziția
de timp pe mână, vă rugăm să ne comunicați
din timp data când vă puteți începe efectiv
lucrările pentru ca serviciul nostru tehnic să
întocmească aceste planuri de execuție.

Tot de o dată vă reamintim că actuala turli
a Pantocratorului din lemn și tablă nu corespunde
unui monument istoric. Pe lângă schelet de beton
armat, ar trebui să se execute cât de curând o
turli de zid. O dată cu lucrările de refacere a prid-
vorului Parohiei ar putea strânge și fondurile necesare
pentru refacerea turlei Pantocratorului pentru ca
întregul monument să poată avea o înfățișare
deplină.

(Se adaugă recomandările obținute)
Arhiepiscopul Horia Teodor

30.7.946
In apud
P. Flutey

D.M.I.
ARHIVA
MONUMENTE ISTORICE
NR. FILA 8

23B-22-1948

Parohia Jilava
Jud. Ilfov

exp. 20/III.

822/948

Avem onoare a vă înainta alăturatul deviz în valoare de 550.000 lei, întocmit de Serviciul nostru Tehnic și aprobat de Comisiune, pentru adăugarea unui anver și fîcutul unui cofas pentru cor la biserica parohială din Com. Jilava Jud. Ilfov.-

Lucrările se vor executa întocmai, iar pentru orice lămurire vă veți adresa în scris Comisiunii, comunicând totodată și începerea lucrărilor.-



DIRECTOR,

V. Brătulescu
V. Brătulescu

Seful Biroului,
M. Barca

Referat

11 August 1948. 16. VIII 1948

Se aprobă de urgență
recalculat.



13 Aug 1948 La S. Comisia Tehnică
arhit. St. Psaly

17 Aug. 1948 S'a trecut în Procesul Verbal
arhit. St. Psaly

Scrie bugetul

Biserica Parohială din Com. Jilava - Fot. Sf. Ier.

16. VIII 1948

La cererea Verbului a protului Paroh. care vrea
a începe lucrările de reparatii la Biserica, am modificat
prețurile de vizualizări întocmit în anul 1946 de la suma
de 16.000.000 la costul pețit de 51 cu anuliza
prețurile oficiale la lei 550.000. rugându-Vă să
vine vădit a dispune.

V. Moinescu.

Referat

13 August 1948

Sunt de părere a se aproba modificarea
prețurilor din elaboratul de viz.

17 Aug 1948

arhit. St. Psaly

La Comisia
Morit

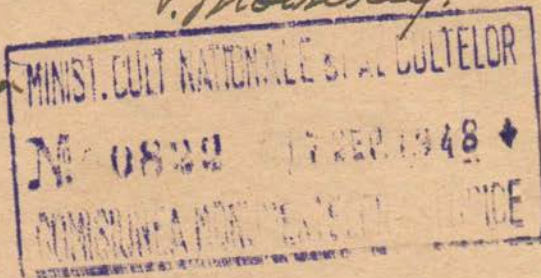

D.M.I.
 ARHIVA
 MONUMENTE ISTORICE
 NR. FILA 10

ANTE-MĂSURĂTOARE — DEVIZ

PENTRU

adăugarea din nou a unui anvon și făcutul unui sofas (pod) pentru cer
 la biserica Parohială din Comuna Jilava Jud. Ilfov.-

Nr. curent	ARĂTAREA LUCRĂRILOR APROVIZIONĂRILOR SAU PREDĂRILOR	SUPRAFETE CUBI SAU GREUTĂȚI			PREȚUL	
		auxiliare	parțiale	totale	unitar	total
1.	Desfăcutul vechii învelitoare la anvonul din fațada principală, table și lemnăria, cuprins tunsul și îndreptatul tablei și făcut pachete, lemnăria asemenea se va inventaria și depozita în locul ce se va arăta. Tot materialul rămâne proprietatea Parohiei care-l va vinde la licitație în folosul restaurării bisericii în cazul că nu se va putea reintrebuința în noua construcție.- m.p. 4,00x3,50 = m.p. 14				85	1.190
2.	Dărâmatul zidăriei anvonului, precum și a zidului din fațada principală până la nivelul arătat în planuri adică plaseul nou de beton armat al sofasului.- Cărămizile vechi se vor curăța, face pachete și număra.- Ele se vor putea reintrebuința în noua construcție.- (3,60+3,60+3,40)x0,30x4,00 = m.e. 12,72 5,00x0,70x3,50 = " 12,25 24,97 = m.e. 25				280	7.000
3.	Săpătura de pământ pentru fundații până la adâncimea cerută, cuprins tăiatul zidăriei vechi ce eventual s'ar găsi în pământ, sprijinitul zidurilor, săratul molozului, pământului, etc., afară din șantier.- (3,60+3,60+5,80)x0,70x1,00 = m.e. 13				350	4.550
4.	Beton de ciment, în fundații, cu 150 kgf. ciment la m.e. beton, 0,800 pietriș, 0,400 nisip. Total complet turnat în straturi și bătut cu malul până la mustire.- m.e. 13				1350	17.550
5.	Zidărie din cărămidă nouă bine arsă și presată lucrată cu mortar de var gras și 50% ciment la soeul anvonului, lucrat la fel cu soeul existent.- 13,00x0,56x1,80 = m.e. 13,10 = m.e. 13				3920	50.960
6.	Idem zidărie ca mai sus din cărămidă presată, bine arsă lucrată cu mortar de ciment, la arcul sofasului, parapet, etc., cuprins tiparele, șehela, melte.- 7,00x0,70x0,42 = m.e. 2,05 5,00x0,70x0,30 = " 1,05 5,00x0,50x1,20 = " 3,00 De zidărie m.e. 6,10 = m.e. 6				4140	24.840

...//...

Nr. curent	ARĂTAREA LUCRĂRILOR APROVIZIONĂRILOR SAU PREDĂRILOR	SUPRAFEȚE CUBI SAU GREUTĂȚI			PREȚUL	
		auxiliare	parțiale	totale	unitar	total
	Report					
7.	Zidărie din cărămidă veche, lucrată cu mortar de var gras și 50% ciment la pereții anverului, conform proiectului, cuprinsă toată decorația cerută, profile, șpituri, etc., Restul de zidărie ce nu va ajunge la cărămidă veche, se va executa din cărămidă nouă, lucrată la fel cu restul zidăriei adică cu mortar de var gras și 50% ciment. - Golurile se vor seada. - Plătită ca la art. 5. - (4,82x4,82x4,82)x(2x8x,5)x(2x8x,5)x(2x8x,5) 3,88x(2x8x,5)x(2x8x,5) " 3,16 2,88x(2x8x,5)x(2x8x,5) " " m.e. 23				1830	42.090
8.	Plangee din beton armat la cofas cu 350 kgr. ciment la m.e. beton, 0,800 pietriș, 0,400 nisip și 120 kgr. fier. - Totul turnat în cofrage și lucrat după detaliile și calculele făcute de un specialist în beton armat, care va da și secțiunea fierăriei. - 5,50x5,00x0,15 = m.e. 4,12 5,50x5,00x0,10 = " 2,70 6,82 = m.e. 7				13000	91.000
9.	Tencuieli exterioare, cu mortar de var gras și 30% ciment complet drisecuite, cuprind trasul tuturor profilelor, lucrat la fel cu restul arhitecturii bisericii. Golurile nu se sead. - 14,00x7,30 = mp. 102,20 m.p. 102				280	28.560
10.	Tencuieli interioare cu mortar de var gras simplu fără ciment, cu nisip aspru, complet drisecuite, la pereți și tavane, direct pe plangeele de beton. - Golurile nu se sead. - m.p. 142				180	25.560
11.	Săpanta învelitoarei din lemn de brad ocarisat având toate piesele serute, cupriori 8/10, arbeltieri, pene, tâlpi, cosoroabe, târânți, popi, coame, contravânturi de 12/15, elești de 6/18, etc., totul lucrat în cep, cu ferne și toată fierăria necesară, cuc, bulcane, etc. - Măsurat pe pantă. - m.p. 68				940	63.920
12.	Astereală din scânduri de brad, complet bătute. m.p. 68				180	12.240
13.	Învelitoare din tablă galvanizată de 45 kgr. la legătură, lucrată cu dublă încheietură, poale, șpături, copei, etc. m.p. 68				910	61.880
14.	Tâmplărie din lemn de brad cu toe de stejar, duble la ferestre și uși, cu toată fierăria necesară, grunditul și datul de două ori în culoare de ulei. - Totul complet așezat la loc. - m.p. 9				2480	22.320
	...//... De reportat					

Nr. curent	ARĂTAREA LUCRĂRILOR APROVIZIONĂRIILOR SAU PREDĂRIILOR ..//.	SUPRAFEȚE CUBI SAU GREUTĂȚI			unitar	total
		auxiliare	parțiale	totale		
	<i>Report</i>					
15.	Geamuri semiduble complet așezate cu chitul necesar.-	n.p.	16	320	5.120	
16.	Jghiaburi și aruncători din tablă de 45 kgr. la legătură, cuprins brățări și cârlige, complet așezate la locul lor.	n.l.	14	710	9.940	
17.	Dușumele din scânduri de brad de 4 cm. grosime lămbuite, complet bătute pe grinzișori de tufan, la anvon și cofas.-	n.p.	33	570	18.810	
18.	Așezatul scarei vechi în noul locaş al sărcii.			Global...	2.000	
	Diverse neprevăzute ce se vor plăti la executare				489.530	
					60.470	
				Total.	550.000	
Adieș lei cincii sată cincii zeci mii.-						
<p>Prețurile din deviz sunt cele oficiale, însă având în vedere dificultățile procurării materialului, transporturi, găsirea mănii de lucru, calificate, este posibil să treacă peste cota prevăzută de 20%.— Pentru supravegherea lucrărilor, modificarea prețurilor din deviz în cazul când nu mai corespund costului pieței în momentul când se vor executa lucrările, Parohia se va adresa în scris Serviciului Tehnic Judetean singurul în măsură a cunoaște prețurile și a avea controlul lor la zi.—</p>						
Intocmit de ss.V. Moisescu						
11 August 1948						
p. conformitate <i>Lu. Ivan</i>						
De reportat . . .						

PREȚUL
 D.M.F.T.UL
 ARHIVA
 MONUMENTE ISTORICE
 NR. FILA 11



ANTE-MĂSURĂTOARE — DEVIZ

PENTRU

adăugarea din nou a unui anvon și făcutul unui cofas (pod) pentru cor
la biserica Parohială din Comuna Jilava Jud. Ilfov. —

Nr. curent	ARĂTAREA LUCRĂRILOR APROVIZIONĂRILOR SAU PREDĂRILOR	SUPRAFETE CUBI SAU GREUTĂȚI			PREȚUL	
		auxiliare	parțiale	totale	unitar	total
1.	Desfășurarea vechii învelitoare la anvonul din fațada principală, tablă și lemnăria, cuprins tavanul și îndreptatul tablei și făcut pachete, lemnăria asemenea se va inventaria și depozita în locul se se va arăta. Tot materialul rămâne proprietatea Parohiei care-l va vinde la licitație în folosul restaurării bisericii în cazul că nu se va putea reintrebuința în noua construcție. — m.p. 4,00x3,50 = m.p. 14			14	85	1.190
2.	Dărâmatul zidăriei anvonului, precum și a zidului din fațada principală până la nivelul arătat în planuri adică planșoul uscat de beton arșat al cofasului. — Cărămidile vechi se vor surșa, face pachete și număra. — Ele se vor putea reintrebuința în noua construcție. — (3,60+3,60+3,40)x0,30x4,00 = mc. 12,72 5,00x0,70x3,50 = " 12,25 24,97 = n.e. 25			25	280	7.000
3.	Săpătură de pământ pentru fundații până la adâncimea cerută, cuprins tăiatul zidăriei vechi și eventual s'ar găsi în pământ, sprijinitul zidurilor, săratul molozului, pământului, etc., afară din șantier. — (3,60+3,60+5,80)x0,70x1,00 = n.e. 13			13	350	4.550
4.	Beton de ciment, în fundații, cu 150 kgr. ciment la m.e. beton, 0,800 pietriș, 0,400 nisip. Total complicit turnat în straturi și bătut cu scial până la mastic. — n.e. 13			13	1350	17.550
5.	Zidărie din cărămidă nouă bine arsă și presată lucrată cu mortar de var gros și 50% ciment la soeul anvonului, lucrat la fel cu soeul existent. — 13,00x0,56x1,80 = n.e. 13,10 = n.e. 13			13	3920	50.960
6.	Idem zidărie ca mai sus din cărămidă presată, bine arsă lucrată cu mortar de ciment, la arcul cofasului, parapet, etc., cuprins tiparele, șehela, uacle. — 7,00x0,70x0,42 = mc. 2,05 5,00x0,70x0,30 = " 1,05 5,00x0,50x1,20 = " 3,00 De depozitat mc. 6,10 = n.e. 6			6	4140	24.840

Nr. curent	ARĂTAREA LUCRĂRILOR APROVIZIONĂRILOR SAU PREDĂRILOR	SUPRAFEȚE CUBI SAU GREUTĂȚI			PREȚUL	
		auxiliare	parțiale	totale	unitar	total
	Report					
7.	Zidărie din cărămidă veche, lucrată cu mortar de var gras și 50% ciment la pereții anverului, conform proiectului, cuprins toată decorația coruții, profile, egituri, etc., Restul de zidărie se nu va ajunge cărămidă veche, se va executa din cărămidă nouă, lucrată la fel cu restul zidăriei adică cu mortar de var gras și 50% ciment. - Golurile se vor seade. - Plătita ea la art. 5. - (4,2x5,50x5,00x0,15 " 4,12 5,50x5,00x0,10 " 2,70 2,80x5,00x0,10 " n.e.			n.e. 23	1830	42.090
8.	Plangee din beton armat la sofas cu 350 kgr. ciment la n.e. beton, 0,800 pietriș, 0,400 nisip și 120 kgr. fier. - Total turnat în cofraje și lucrat după detaliile și escelele făcute de un specialist în beton armat, care va da și secțiunea fierăriei. - 5,50x5,00x0,15 = n.e. 4,12 5,50x5,00x0,10 = " 2,70 6,82 =			n.e. 7	13000	91.000
9.	Tencuieli exterioare, cu mortar de var gras și 30% ciment complet drispuite, cuprind toată tuturor profilelor, lucrată la fel cu restul arhitecturii bisericii. Golurile nu se sead. - 14,00x7,30 = n.p. 102,20			n.p. 102	280	28.560
10.	Tencuieli interioare cu mortar de var gras simplu fără ciment, cu nisip aspru, complet drispuite, la pereți și tavane, direct pe plangeele de beton. - Golurile nu se sead. -			n.p. 142	180	25.560
11.	Săpanta învelitoarei din lemn de brad cearisat având toate piesele serate, cuprind 8/10, arboli-trieri, pene, tâlpi, cosarocbe, tiranți, popi, coase, contravânturi de 12/15, clești de 6/18, etc., Total lucrat în cop, cu forme și toată fierăria necesară, șuc, baloane, etc. - Măsurat pe pantă. -			n.p. 68	940	63.920
12.	Astereală din scânduri de brad, complet bătute.			n.p. 68	180	12.240
13.	Învelitoare din tablă galvanizată de 45 kgr. la legătură, lucrată cu dublă încheietură, șuc, șuruburi, șepci, etc.			n.p. 68	910	61.880
14.	Tâmplărie din lemn de brad cu teș de stejar, șucle la ferestre și uși, cu toată fierăria necesară, grunduitul și datul de două ori în culoare de ulei. - Total complet așezat la loc. -			n.p. 9	2480	22.320
	...//... De reportat					

Nr. curent	ARĂTAREA LUCRĂRILOR APROVIZIONĂRILOR SAU PREDĂRILOR	SUPRAFEȚE CUBI SAU GREUTĂȚI			PREȚUL	
		auxiliare	parțiale	totale	unitar	total
	Report					
15.	Geamuri semiduble complet așezate cu chitul necesar.-	m.p.	16	320	5.120	
16.	Jghiaburi și aruncători din tablă de 45 kg. la legătură, cuprins brățări și cârlige, complet așezate la locul lor.	m.l.	14	710	9.940	
17.	Dușumele din scânduri de brad de 4 cm. grosime lămbuite, complet bătute pe grinziori de tufan, la anvon și cofas.-	m.p.	33	570	18.810	
18.	Așezatul scarei vechi în noul locaș al secrii.	Global...			2.000	
	Diverse neprevăzute ce se vor plăti la executare				489.530	
		Total.			60.470	
					550.000	
	Adică lei cinci sute cincizeci mii.-					
	<p>Prețurile din deviz sunt cele oficiale, însă având în vedere dificultățile procurării materialului, transporturi, găsirea mână de lucru calificată, este posibil ca lucrarea să treacă peste cota prevăzută de 20%. - Pentru supravegherea lucrărilor, modificarea prețurilor din deviz în cazul când nu mai corespund costului pieței în momentul când se vor executa lucrările, Parohia se va adresa în scris Serviciului Tehnic Județean singurul în măsură a cunoaște prețurile și a avea controlul lor la zi.-</p>					
	<p>Intocmit de ss.V. Moiseanu</p>					
	11 August 1948					
	p. conformitate					
	<i>[Signature]</i>					
	De raportat					

D. M. I.
ARHIVA
MONUMENTE
NR. FILA

Biserica Parohială din Comuna Filova Jud. Ilfov.

ANTE-MĂSURĂTOARE — DEVIZ

PENTRU

adăugarea din nou a unui ancadru și fântânel unui coforș (pod) pentru cor.-.



Nr. curent	ARĂTAREA LUCRĂRILOR APROVIZIONĂRILOR SAU PREDĂRILOR	SUPRAFEȚE CUBI SAU GREUTĂȚI			PREȚUL	
		auxiliare	parțiale	totale	unitar	total
1)	<p>Defășântul vechii învelitoare la urmorul din fotoada principală, table și lemnuri cuprins, tencușul și îndrăptatul tablei și făcut poartă, lemnuri asemenea se va învelitoare și defășant în locul cerut este Tot materialul până înseamnă propriu. Porochici care-l va vinde la licitație în folosul restaurării bisericii în cazul că nu se va putea reintroduce în noua construcție</p> <p>M.P. 4,00 x 3,50 = m.p.</p>					85 1190
2.	<p>Solămatul zidăriei pe ambele părți și a zidului din fotoada principală până la nivelul crotal în planuri adică planșul de beton armat al coforșului. Cărnuzile vechi se vor curăța face poartă și numerose. Ele se vor putea reintroduce în noua construcție</p> <p>$(3,60 + 3,60 + 3,40) \times 0,30 \times 4,00 = m.e. 12,72$</p> <p>$5,00 \times 0,70 \times 3,50 = m.c. 12,25$</p> <p>m.e. 24,97</p>					280 7000
3	<p>Șăpătură de pământ pentru fundatii până la adâncimea cerută, cuprins tencușul zidăriei vechi ce eventual s-ar găsi în pământ și prizivitul zidurilor, corșul mologului pământului etc. afiș din pantier. -</p> <p>$(3,60 + 3,60 + 5,80) \times 0,70 \times 1,00 = m.e. -$</p>					350 4550
	De reportat . . .					

Mr. curent

ARĂTAREA LUCRĂRILOR APROVIZIONĂRILOR SAU PREDĂRILOR

SUPRAFEȚE
CUBI SAU GREUTĂȚI

PREȚUL

auxiliare

parțiale

totale

unitar

total

Report . . .



Totul turnat în cofraje și lucrat după
detaliile și calculele făcute de un
specialist în beton armat. Corecție de
și secțiune fierărie. -

$5.50 \times 5.00 \times 0.15 = m.e. \quad 4.12$

$5.50 \times 5.00 \times 0.10 = m.e. \quad 2.70$

Suma $6.82 \text{ cr. } 700$

~~13000~~ ~~91000~~

~~20800~~ ~~187600~~

9 Ferestre exterioare, cu mortar de var
gros și 30% ciment complet discutate
cașciorii, trusele tuturor profilelor, lucrat
la fel cu restul arhitecturii. Fierărie -

~~11000~~ ~~113200~~

280 28560

Grădiniile nu se scad. $14.00 \times 7.30 = m.p. 102.20 \text{ cr. } 102$

10 Ferestre interioare cu mortar de var gros
simple fără ciment, cu nisip cașcior
complet discutate, la perete și terose
direct pe planșeele de beton. Grădiniile

nu se scad. $3.60 \times 7.00 \times 2 = m.p. \quad 50.40$

$4.60 \times 7.00 = m.p. \quad 32.20$

$7.00 \times 0.70 = m.p. \quad 4.90$

$2 \times 1.10 \times 5.00 = m.p. \quad 11.00$

$0.50 \times 5.00 = m.p. \quad 2.50$

$2 \times 3.60 \times 4.60 = m.p. \quad 33.12$

$2 \times 3.00 \times 1.10 = m.p. \quad 6.60$

$3.00 \times 0.50 = m.p. \quad 1.50$

$m.p. 142.22 \text{ cr. } 142$

~~10200~~ ~~144800~~

180 25560

ii Șarpanta învelitoare din lemn de brad.

acrisot având toate piesele cerute, cașciorii
8/10, arboliturii, jave, tolpi, coroabe
terante, jopi, coame, contur vântului de
12/15 elata de 6, 18 etc. Totul lucrat
în cap; cu ferme și toate fierărie
necesaria, cure, butoane etc. -

Măsurat pe fațete. $6.50 \times 5.00 = m.p. 16.25$

$2 \times 4.50 \times 4.00 = m.p. 36.00$

$2 \times 1.50 \times 5.00 = m.p. 15.00$

De raportat . . .

$67.25 \text{ cr. } 68$

~~5300~~ ~~296400~~

940 63920

Nr. curent	ARĂTAREA LUCRĂRILOR APROVIZIONĂRILOR SAU PREDĂRILOR	SUPRAFEȚE CUBI SAU GREUTĂȚI			PREȚUL	
		auxiliare	partiale	totale	unitar	total
12.	Asistență din scânduri de brad ^{Repart. complet. totuși m.p.} 68 -				6700	455600
13	Traverse de tablă galvanizată de 45 m.p. la legătură, lucrate cu dubla încheietură, poale, porturi, capace etc. -				180	12240
14	Tămplărie din lemn de brad cu toc de stejar dublu la ferestre și uși, cu toate finisaje necesare, gulerii, și detaliile de lacuri ori în culoare de ulai. Total complet asezat la loc -	m.p.		68 -	15800	107440
15	Geamuri semi duble complet asezate cu știtul necesar -	m.p.		9 -	74200	66700
16	Tămplărie și brănzărie crucatori din tablă de 45 m.p. la legătură cuprinsă brătări și colige complet asezate la locul lor m.p.	m.p.		16 -	520	5120
17	Scările din scânduri de brad de 4 cm grosime, lăunțuite complet totuși pe ghințori de tufan, la bucurie și cofas. m.p.			33 -	12500	61500
18	Asesatul scării veci în noul loc al scării					200
19	Diverse neprevăzute ce se vor plăti la execuție				60470	1558200
Total					1689530	1444800
					550,100	600000

cinci sute cincizeci de mii lei

Adică ~~plus pe zecă~~

Văzu
arh. dr. Balg
30-III-1946

Făcută de subsemnatul, în 27 Iulie 1946

Peteniile din lemn sunt cele oficiale ruse având în vedere
dificultățile procurării materialului; transporturi, găsirea
maselor calificate de lucru este periculos ca lucrarea să fiească
costa peșaguta de 200%. Pentru repararea lucrărilor
modificarea prețurilor din lemn în cazul când nu mai
corespund costului fictiv în momentul când se vor executa
lucrările, Poșta și va adera în privința succursalei Tehnic
Judetene, singurul în masă a cererilor peteniile și are
statutul lor la zi - *Modificat peteniile* Iulian
azi 11 Aug 1946 V. Jovine
I. Jovine

Nr. curent	ARĂTAREA LUCRĂRILOR APROVIZIONĂRILOR SAU PREDĂRILOR	SUPRAFEȚE CUBI SAU GREUTĂȚI			PREȚUL	
		auxiliare	parțiale	totale	unitar	total
Art 1)	Trunchiești ore $0,5 \times 24 =$ lei ^{Report} 12					
	ajutor " $0,2 \times 16 =$ lei 3					
	ales. timp " $0,4 \times 24 =$ lei 9					
	rolator " $0,2 \times 16 =$ lei 3					
				27		
	cheltuieli și timpuri 31%			8		
				35		35
	Abțevale ore $0,2 \times 24 =$ lei 5					
	rolator " $0,2 \times 16 =$ lei 3					
				8		
Art 2)	cheltuieli și timpuri 31% = lei 2					
				10		10
	porfanta lucrata ore $1 \times$ lei $24 =$ 24					
	rolator " $0,5 \times$ lei $16 =$ 8					
				32		
	cheltuieli și timpuri 31% = lei 10					
				42		40
						85
Art 3)	Dărășeni lucrator ore $3 \times$ lei $27 =$ 81					
	rolator " $6 \times$ " $16 =$ 96					
				177		
	curator coronuzile și mule 20%			35		
				212		
	cheltuieli și timpuri 31% lei 65					
				277		280
Art 4)	Lucrator ore $1 \times$ lei $16 =$ lei 16					
	Transport 1 m.c. $1 \times$ " $250 =$ lei 250					
				266		
	cheltuieli și timpuri 31%			82		
				348		350
Art 5)	Ciment kg. $150 \times$ lei $7,40 =$ lei 111					
	Pachis m.c. $0,800 \times$ lei $680 =$ lei 528					
	Misip m.c. $0,400 \times$ lei $620 =$ lei 248					
	ajutor ore $3 \times$ lei $27 =$ lei 81					
	Lucrator ore $3 \times$ lei $16 =$ lei 48					
	rolator " $3 \times$ lei $16 =$ lei 48					
				1029		
	cheltuieli și timpuri 31% lei 319					
				1348		1350

D. N. I.
ARHIVA
DOCUMENTE ISTORICE
NR. FILA 10

Nr. curent	ARĂTAREA LUCRĂRILOR APROVIZIONĂRILOR SAU PREDĂRILOR	SUPRAFEȚE CUBI SAU GREUTĂȚI			PREȚUL	
		auxiliare	parțiale	totale	unitar	total
4.5	Caramizi $320 \times 5 =$ lei <u>1600</u> mortar $0,35 \times 3220 =$ lei <u>1127</u> lucrotor ore $7 \times 27 =$ lei <u>189</u> rolator „ $5 \times 16 =$ lei <u>80</u> lei <u>2996</u> cotelele și beneficiu 31% lei <u>928</u> lei <u>3924</u> <u>413920</u>					
6	Caramizi $320 \times 5 =$ lei <u>1600</u> mortar ciment $0,35 \times 3690 =$ <u>1291</u> lucrotor ore $7 \times 27 =$ <u>189</u> rolator „ $5 \times 16 =$ <u>80</u> lei <u>3160</u> cotelele și beneficiu 31% lei <u>979</u> lei <u>4139</u> <u>4140</u>					
7	Mortar m.c. $0,35 \times 3220 =$ <u>1127</u> lucrotor ore $7 \times 27 =$ lei <u>189</u> rolator „ $5 \times 16 =$ lei <u>80</u> lei <u>1396</u> cotelele și beneficiu 31% lei <u>432</u> <u>1838</u> <u>1830</u>					
8	Ciment kg. $350 \times 7,40 =$ lei <u>2590</u> Pietriș m.c. $0,800 \times 660 =$ lei <u>528</u> Mierc. m.c. $0,400 \times 620 =$ lei <u>248</u> fir de bătă kg. $120 \times 42 =$ lei <u>5040</u> rămnie „ $0,4 \times 80 =$ lei <u>32</u> firor ore $7 \times 24 =$ lei <u>168</u> dubler „ $10 \times 24 =$ lei <u>240</u> rolator „ $2 \times 16 =$ „ <u>32</u> cuc kg. $0,5 \times 120 =$ lei <u>60</u> Pierderi de lemn „ = lei <u>900</u> Zichor ore $2 \times 27 =$ lei <u>54</u> rolator „ $2 \times 16 =$ lei <u>32</u> Apo „ <u>13</u> cotelele și beneficiu 31% <u>9931</u> <u>3078</u> <u>13009</u> <u>13000</u>					

De reportat . . .

Nr. curent	ARĂTAREA LUCRĂRILOR APROVIZIONĂRILOR SAU PREDĂRILOR	SUPRAFEȚE CUBI SAU GREUTĂȚI			PREȚUL	
		auxiliare	parțiale	totale	unitar	total
9)	Tencueli					
	Report					
	Mortar m.c. 0,04 x 3220 = lei			128		
	Zidărie ore 2 x 27 = lei			54		
	rolator " 2 x 16 = lei			32		
						lei 214
	cheltuieli și timpuri = lei			66		
						lei 280
10	Mortar m.c. 0,04 x 1750 = lei			70		
	zidărie ore 2 x 27 = lei			54		
	rolator " 1 x 16 = lei			16		
						lei 140
	cheltuieli și timpuri 31% lei			43		
						lei 183 lei - 180
11	Scumorie m.c. 0,10 x lei 5000 =			500		
	cus secole 1 kg 0,3 x 120 =			36		
	Pierdere materiale 7% =			37		
	onulyfer ore 4 x lei 24 =			96		
	rolator " 3 x " 16 =			48		
						lei 717
	cheltuieli și timpuri 31% lei			222		
						lei 939 lei - 940
12	Scumorie m.c. 0,025 x 4500 =			112		
	Pierdere 5% =			6		
	ore 0,08 x 120 =			10		
	zidărie ore 0,4 x lei 24 =			10		
	rolator " 0,2 x lei 16 =			3		
						lei 141
	cheltuieli și timpuri 31%			43		
						184 lei - 180
13	Table m.p. lei			650		
	cus corului casitor 2% =			13		
	lucrotor 1 x lei 24 =			24		
	rolator 0,5 x lei 16 =			8		
						lei 695
	cheltuieli și timpuri 31%			215		
						910
	De raportat . . .					

D. N. I.
ARHIV
MONUMENTE ISTORICE
NR. P. L. A. 17

Nr. curent	ARĂTAREA LUCRĂRILOR APROVIZIONĂRILOR SAU PREDĂRILOR	SUPRAFETE CUBI SAU GREUTĂȚI			PREȚUL	
		auxiliare	parțiale	totale	unitar	total
14	Material lemn. m.c. 0,110 × 6000 = lei 720. Lucru la masină 11% 79. foraj 65% lei 519. Lucru oțelior ore 15 × 24 lei 360 Vopritora m.p. lei 200 motel ore 0,7 × 24 = lei 17 altelii și timpuri 31% lei 1895 lei 587 lei 2482 ca 2480					
15	Grăunți caștel p. 320.					
16	Tobă 0,40 × 650 = lei 260 casitor caștel 20% = lei 5 Colage bruci 3 m. caștel. Lucrator ore 1 × lei 24 = lei 24 colator. 1. 1 × lei 16 = lei 16 altelii și timpuri 31% lei 545 lei 169 lei 714 ca 710.					
17	Șcimbări m.c. 0,04 × lei 5000 lei 200 Tufări m.c. 0,03 × lei 4000 lei 120 ore 1 m. 0,3 × 4 120 = 36 Picardie 15% lei 356 53. Lucrator ore 1 × lei 24 lei 24 lei 433. altelii și timpuri 31% 134. 567 ca 570.					
18	glabul. —					
	De reportat . . .					

23-22-1946.



Către

Biserica Parohială

din Comuna JILAVA Jud. Ilfov

777/946.

12 Aug. 1946

Avem onoarea a vă trimite devizul, ^{planurile} și analiza
prețurilor referitoare la reparațiile necesare pentru
biserica Parohială din com. Jilava-Ilfov, aprobate de
Comisiune, în valoare de lei 16.000.000 -

P. Director,



P. Nozani

Sef de Birou

M. Bărcă

Parohia Biserici
Ialova Refor
No 30

483/28 Iunie 1930



Direcției Tehnice 28.vii

23-26-930

Domnule Președinte

Avem onoare a va
manuta alaturatele desfe
și planuri pentru lucrări
de întreținere a sus numi-
tei Biserici, în suma de
lei 20.000 miu. rugându-vă să
buc vosti a aproba
începere lucrărilor cât
mai curând Episcopis
având fondurile necesare.
Primiti va rog asigurarea
de o lte. noastre stime

30 Iulie 1930

Plan arh. Peceș și
a curată și repi
N. J. J. J.

Pentru pasok. N. J. J. J. J.

Dr. Florea Jones

Episcop George Bonciu

Domni Tale

Arhitect Andrei
Comisiunii Mono-

Șiei Președinte
Comisiunii Monumentelor
Istorice

4 Aug. 1930

Referat

Lutra porceana a fost
lucrata din deus, si
sa se comande un pictor

transportandu-se la fata
locului, cu coacalata urmatoare.

Biserica parohiala este cladirita
in anul 1817-1818, si a suferit
reparatii in anii 1854, 1877

1889 si 1907. - astăzi
si a pierdut caracterul in
total. Fatadele cuprind

transformate cu pilastri
clari:

Interiorul prezinta bolti
de nisa, tencuie, si
trusa pantofarului, etc
din scanduri iustrate
cu tabla.

Porta nu exista, cea
actuala, de poarta, caldă,
este in stă, executata in
anul 1895.

Templu este nou - din lemn
avand date de 1895.

Biserica are nevoie de
reparatii de intretinere
cuprinse in alaturatul

listă, intocmit de g.
Moisescu. Preturile
mestare sunt acceptabile
si sunt de parere a se
aprobă.

Valoarea depindulor este
de le - 270.000. Contribu-
tibia bogărilor a
cuprins...

14. Aug. 1930
Mihail

18 August 1930

Se recomanda la pictor
Tomescu din Balani de sus

Mihail

Sunt de mare
si aprobe deus
schimbarea picturii
art. 3 in 220 lei
hp. tabla si 80 - corle
in clăd. baltat de adunato
unde se li nevor.

Sunt de mare si toate
din deus ar 100 (pictura)
si in total era o alta

specialitate
13.8.1930

l. g. g.

S-au făcut modificările men-
tionezate, derizul pământului
inclusiv la suma de le - 200.000

14. Aug. 1930
Mihail
Beu

Vop. 2. Aug 930

Nº 831

Carolea Pis. Jilova
jud. Ilfov



Ca servare la rap. C.V. Nº 39920;
avem nevoie a va înainta alaturatul
devoj verificat si aneetat de serviciul
nostru tehnice si redus la suma de
lei 200.000; cãrma suma-a va
conforma pentru executarea lucrãrilor
necesare bes. lui Jilova i -

Pentru lucrãrile de curãtare a picturii
suma sa iniãtate oferte. muncitori
de la pictori specialiste spe a fi aprobate -

Am putea Comis. nostre recomãndã
ca specialist pe S. Victor Tomescu
din Valeni de Ilfov -

Pus. S. Com.



Nr.	ARĂTAREA LUCRĂRILOR	Părți asemenea	DIMENSIUNI			CUBURI SAU SUPRAFETE		PREȚURI unitare		SUME		
			Lungimi	Lățimi	Grosimi sau înălțimi	Parțiale	Totale	LEI	B.	LEI	B.	
	Report . . . <i>Deviz pentru lucrări de reparatuni de intretinere a bisericii din Com. Filava Jud. Ilfov.</i>											
1	Reparatuni de ferucii la intreg corpul bisericii si soclu, mortar de var gras la partile unde sunt cãgute sau lunduse, dupa ce mai intai sau ciudat rosturile intre cărãmiigi, inclusiv schele si unelte, fara a se schimba cãra din arhitectura bisericii.											
					Total	m.p.	180	-	100	-	18000	-
2	Vãruitul cu lapte de var si grasime dat de 8 ori in culoarea existentei.											
					Total	m.p.	534	-	12	-	6406	-
3	Invelitoare din nou de tabla galvanizata la corpul bisericii. <i>22 fer</i> <i>Daca s'va gasi materialul</i> <i>fer putredor s'va fi nevoie de</i> <i>inlocuit va fi platita 8000</i> <i>m.p.</i>											
	Cost la legatura cuprins inlocuitorul asterelei ce s'argãsi putredor cuprins socluri, șproale etc. -				Total	m.p.	330	-	320 220	-	125600 12.600	-
4	Vopsitul cu ulei de 8 ori in tonul gri (culoarea tablei galvanizate) si minimum de fer amestecat 1/2 cu minimum de plumb, la turla si patul turlii dupa ce s'a curãtit cu peria de sãrmã si chisuit dacã va fi nevoie tabla fiind in buna stare.											
					Total	m.p.	101.30	-	100	-	10130	-
	De reportat . . .											
											140136 117136	-

CMS

România
Parohia Bisericii Filova
Com. Filova Mierleii
Ilfov

1921 luna Iulie 25

La Comisia
cu avizul

D.M.I.
ARHIVA
MONUMENTE
NR. FILA 23

ISTORIC MONUMENTE
JUL 1921 N. 41529
REGISTRATURA
MINISTERUL INSTRUCTIUNII SI CULTELOR
COMISIUNEA MONUMENTELOR ISTORICE
N. 00531 * 25 AUG. 1921
REGISTRATURA

Domnule Prezidinte!

Cu profund respect relatam prelunga acsianta
Gresim verbal N. 2 din a. c. Tinut de Episcopie
bisericii din acsianta Parohie, incheiata Repara
filor ce este necesar sa se fac la fie carenput
ne mai putind aramanea pertrualt an
peind prestriate pe dinafara si la Biserica
filiata pe dinafara pictura fuzanta nu sa
mai cursate, ramanea onor Comisia salin
Voiana a trimite un Espect pentru facura
Bivifului. la umbela bisericii. de cei.

JUD. ILFOV
1926

cu respect
Preot Paroh W. Luchelarie
III

10 sept 1921

Ja ni sa spie ce suno are perhia deprimble
ceei un rest au un uoi acum fondur, fiind tarziu.
La stringa ban rla enorosa y sa era deviz r vpa
roti r la un ou competent. Biserica este din 1812
un o curare.

Regimul Le Comu nica
Raphiceu

Plus Prezidinte al onor Comisia Monumentelor Istoric
cu depulango (Administratia lasi bisericii)

3 oct 94 11:53i

Barbosa Filara
Com. Jilava - Mierlari
Xfor.

Ca raspuns adesei C.V.
11:10/11 e va ufam
a ne comuna suma
de cas di spune parolita
peu tru ufatiile ce crute
in caz contrarii veti
luceva a Franze fondue
meu de la unu de
in tru cat fiii d pea
tai fu fonduele

Com. mii au fost
ufati fete pentru aut
de - veti ufate de
esumena + simz
peu tru lucrari ce
veti a le plcuta

7

Faint handwritten notes on the right page, possibly bleed-through from the reverse side.

Papier

Proces Verbal

N^o 2



Artazi 29 Iunie anul 1921

Noi Epitropia Bisericilor Parohiale si Filiale din Comuna
Jilova Miclari Plooi, Consecrati fiind de parintele Paroh Paul
scelintele Episcopiei; in mod inalta extraordinar, dupe care
chemare numai si adunati in ziua 29 Iunie Stip. V. -

Unde parintele Paroh ne propune ca o vreme la ordinea filiei
a disenta si lua masuri, asupra reparatiilor bisericilor
Parohiale si Filiale ce ace ne aparata trebuinta de reparati
afat in exterior cat si interior, si luind o ciasta propunam
in destutarea a reparatiilor Bisericilor de mai sus, cum contat
ca este buna propunerea Parintelui Paroh Presedinte, si in
unire cu toti suni decis: a face aceste reparatii bisericilor
de mai sus, Avind in vedere si ordinul Comisiei Monument
la dupe lungă lura bisicii cu N^o 235, Prinut de ieri la 19
Martie 1921, prin care ma aduna ca si reparatiile nusa poate face
bisericilor din Tara devenite Monumente, fara confirmarea
acestei onor Comisii. Avand in vedere ca aceste bisicii
de mai sus, nu au demituri in destulatoare spre a face ace
te reparatii in timp ce se fata cu asa seun pe teren si sus.

Noi Epitropia notarii ca, onor Comisia Monumentelor
si istorice dupe lungă vreme s-au dimisibilitas ca si bisicii, sa bisia
viciosa a lura Masuridii dume sa cum se spune Tarma
caud nusa sa mai poate face aceste reparatii la dis ce Com
structie din cauza vinturilor si sloatelor de toarna si
Tarna, dupe cum a fost in anul 1919, de asturcat lura
bisericilor Parohiale si Filiale, inceptii fiind dupe indelitate
ia stricat jehaburile si huralanele, pentru care bisicia
ciume Epitropia, dia cosa ei a chelicit suma de lei (200)
ante de a carpit acisarta stricaciunea si in anul
1921, corasi pe la Vadu de Cruci in Valul de
vintur cu zapada vinturilor, si Epitropia a fost
si lista sa repare si acisarta stricaciunea data nupice
in bisicia, a plalit la unchetes Tzichis in timp

cel mai gros de orna, sa sa urec sa dregu iarasi stii
Dacium din portea van turilor si dize d'or Diana
pentru care dregere si in delicti: Epitropia a pla
tit lei patru sute (400), si acum este iar stiea
tu in delictore pphialenile, si hurlanele gaurite
de apele ploilor de carna si vana si pica p'atuna
pa pereti la seici. - care sa vad copiti, si este ne
apucata Trebuinta de asa face reparatie la umbela
Pisicii chiar in acest an 1921, Noi Epitropia Confir-
mam propunerea Parintelui Paroh Presedinte
si noi in unanimitate solicitam acestui Comisiun
a Monumentelor Istorie de p'ulunga Administratia
Casei la seici, sa bine oriasa; a interveni p'ulunga onor
du Ministru de Culte Administratia Casei la seici
ara recomanda un Mitr. Maaf spre a face si o alta repar-
catii la pisela la seici de mai sus, sept garantia
onor Domniei Monumentelor Istorie ale Pisicii
din Tanta Tora - si o alta reparatie sa cupara
mai din d'ina ne cand in Tra Turna sa se faca
lucru rau. -

Pentru care dele indubitate de noi Consiliu
Epitropici au durat Presentul Proces Verbal si
lucru treaba si in registru de incheiere al Epitro-
pici, sa se copie de p'ua acest Proces sa va indata
de Parintele Paroh onor Comisiuni de mai sus
spre a sa Confirma si lea in data mai din vreme



Prot. Paroh N. Luchian
Epitropici } A. Paroche
} Ph. Alex. Musat

MUNA ILAVA JUD. LEFOV

IN ANUL 1820

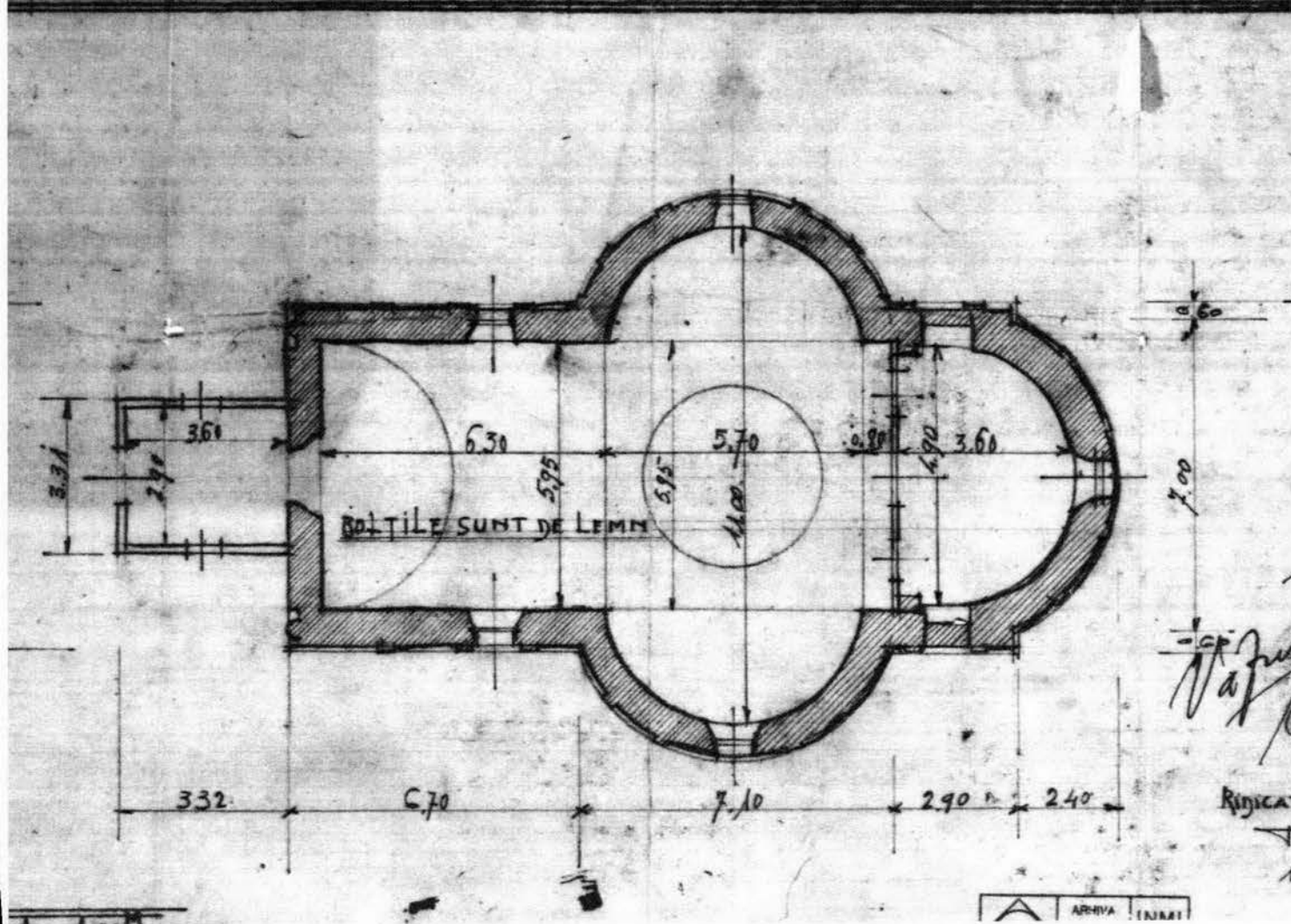
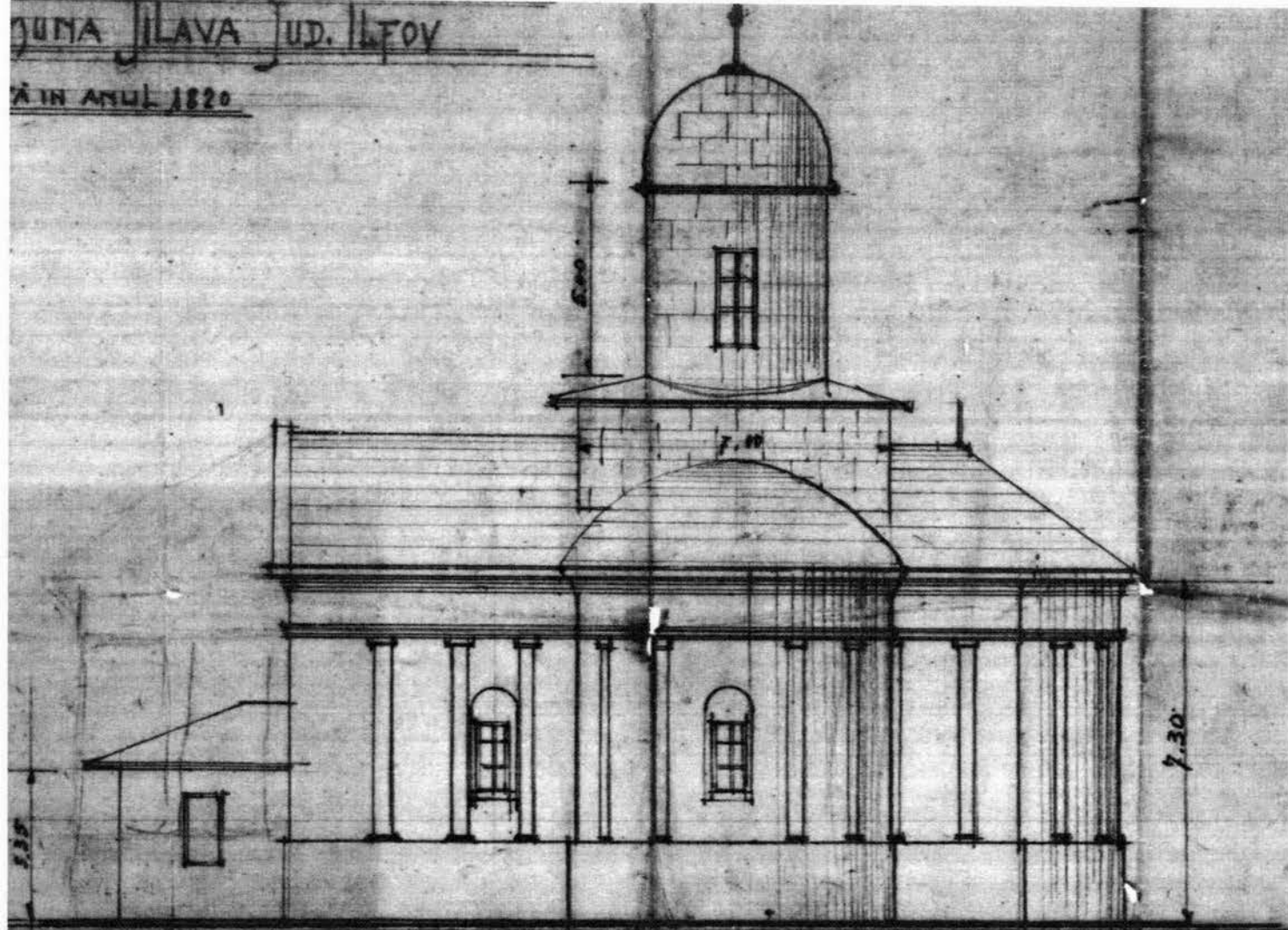

BIS. PAROHIALA DIN COM. JILAVA JUD. ILFOV
PROIECT PENTRU ADAUGAREA UNUI ANVON NOU

CONSTRUCȚIA DE Biserici Istorice
TEHNICĂ N. 4059

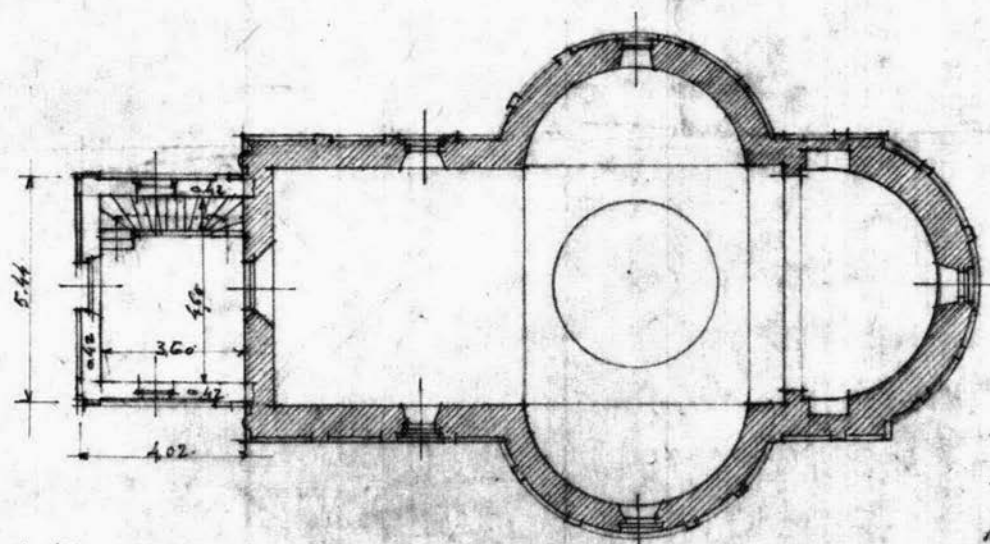
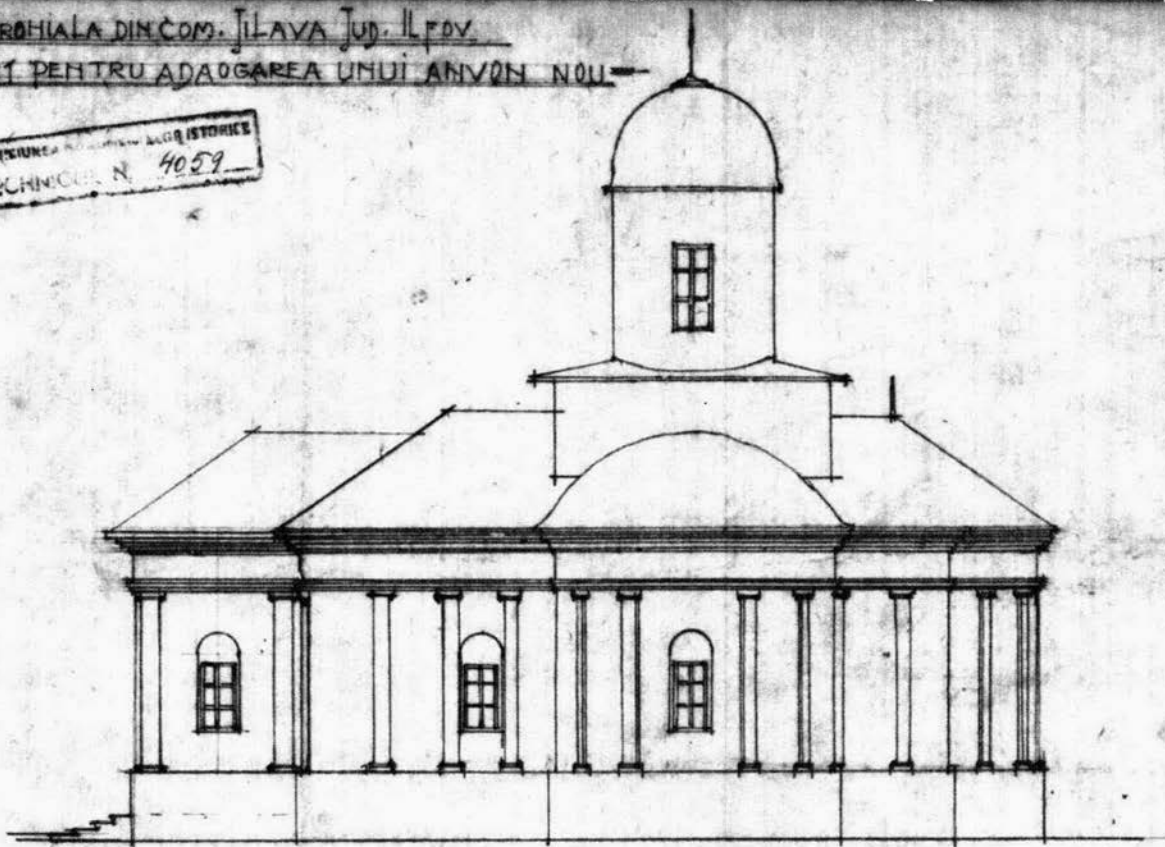

SCARA 0.01/1/50

ARHIVA	INMI
	Nr. 6292
Fond CMI	

INTOCMIT DE
V. Morosanu
Iulie 1946

BIS PAROHIALA DIN COM. JILAVA JUD. ILFOV.
PROIECT PENTRU ADAUGAREA UNUI AMVON DIN NOU
— SECȚIE LONGITUDINALA —

COMISIUNEA DE PROTECȚIE ȘI PĂSTRARE A MONUMENTELOR IȘI
 TEHNICILOR N. 4059

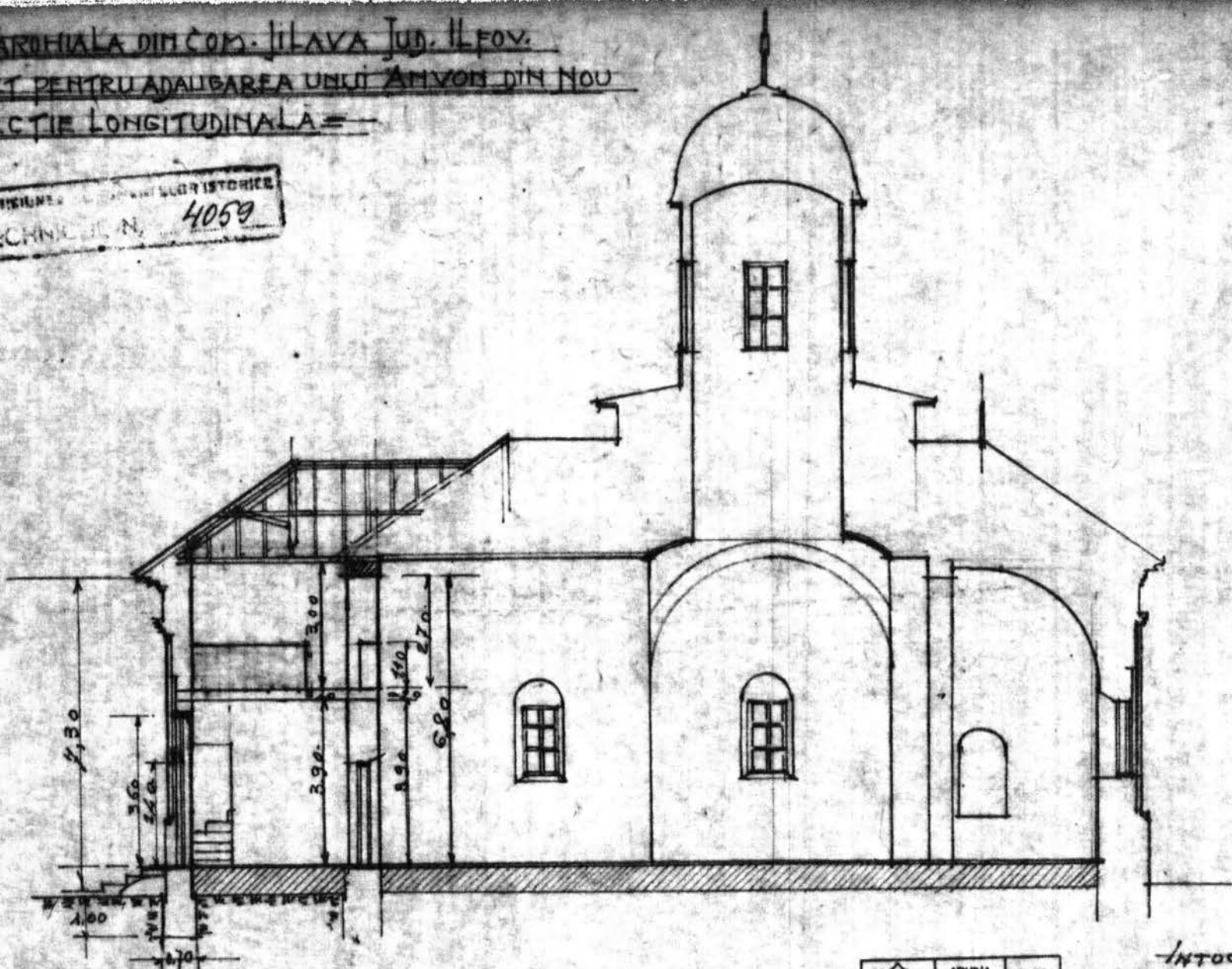

SCARA 0.01 = 1M

	ARHIVA Municipalitate Ilfov	INMI
	Fond CMI	Nr. 6283

INTOCROIT DE
 V. Morosanu
 Iulie 1966