

2365

11 927
2004

Nr. 11 de ordine din mapă.

R O M Â N I A



MINISTERUL CULTELOR ȘI ARTELOR

ARHIVA COMISIUNII MONUMENTELOR ISTORICE

ANUL 1938

MAPA Nr. 28

FASCICULA Nr. 11

Mogoșești - Sf. Gheorghe - 1921-1922
În această fasciculă sunt grupate toate actele relative la

Biserica jacobină - Sf. Dumitru -

din Com. Mogoșești - Jud. Olț - 1921-1922

1937

Yitaru - Nastera⁵⁵ Maicii Domnului - p. 2002 p. desantă

Mifocul - Bis. A. M. S. - 1921-1922.

Grădul - Bis. Sf. Dumitru și cur. Paraschăna -

Olteni - bis. Sf. Nicolae - 1921. 1921-1939

Go. Purisese

24351 din 31 X^o pro respuns. 17/XII/1952

25368 " 11 XI^o pro respuns cu

ordinea No 25529 in ziua de 14/XI/1952..

Lucrările trebuie rezolvate

in 4 zile.

W. Purisese



Splaiul Unirii 1

Nr. 28.028

17 Decembrie 1952



Muzee și Monumente

CĂTRE,

PAROHIA OLTENI - COMUNA MOGOSEȘTI

RAIONUL SLATINA - REG.PITEȘTI

Cererea Dvs. Nr. 17/9.XII.1952 a fost trimisă la Ministerul Cultelor spre aprobare cu Nr. 28.028 din 17/11/1952.

Serviciul nostru nu dispune de fonduri și vă rugăm să urmăriți cererea la Ministerul Cultelor.-

DIRECTOR ADJUNCT,

G. Carman

ARHITECT,

V. Trăscu

Nr.28.o28

17 Decembrie 1952

Splaiul Unirii 1

CATRE,

MINISTERUL CULTELOR

Muzee și Monumente

Str.Nicolae Filipescu Nr.40

RAIONUL STALIN - LOGO -



Alăturat vă trimitem cererea Parohiei Olteni com.Mogoșești rai-onul Slatina regiunea Pitești cu Nr.17 și înregistrată la Comitetul nostru sub Nr. 28.o28 din 15 Decembrie 1952, cu rugămîntea a dispune rezolvarea cererei parohiei.

Cunoaștem biserica și nu prezintă importanță istorică sau arhitecturală

DIRECTOR ADJUNCT,

G. Casny

ARHITECT,

V. Mărcuș

6.4.2672-22-XI-951

Comitetul pentru Asezămintele Culturale din R. P. R.
de pe lângă Consiliul de Miniștri
R. P. R.
Nr. 231531 22.XI.1951

MINISTERUL CULTELOR
DIRECȚIUNEA SERVICIUL ADMINISTRATIV.

Adresa poștală:
Str. Roma Nr. 32-34

Telefon: 1.11.40

COMITETUL ASEZAMINTELOR CULTURALE
DIN R. P. R.
SERVICIUL MONUMENTE ISTORICE
Str. Amzei Nr. 1

20 NOEM 1951
Nr. 24375/951

Dosarul și Nr. Dv.	Data Dv.	Dosarul și Nr. nostru (a se repeta în răspuns)	Data
Privește:			

ARHIVA
MONUMENTE ISTORICE
NR. FILA

Vă trimitem alăturat în copie
adresa parohiei Olteni comuna Mogoșești,
raionul Slatina Nr. 22/1951,
pentru a decide

SEFUL SERVICIULUI ADMINISTRATIV,

REFERENT TECHNIC,
a Gaoșci

Referat: 24.XI-951

Sunt de părere a se da delegație
Tor. V. U. Virescu.

asht. Emil Costea

Batu

Parohia Olteni, comuna Mogos, ~~est~~
Raian Slatino Reg. Carpat.



Dei cauza timpului incalcat delegatul
seminului Monumentelor Istorice, nu poate
veni. Vino o poarta Ministerul Cultelor
care a trimis cererea d. 15. ~~per~~ la noi prin
terziu. - Acum fiind inchiriere a anului
nu se mai pot intocmi devize. In plus
pana la anul viitor este posibil ca si
preturile la materiale si mai cu seama
la manopera sa se schimbe astfel ca
sa nu mai corespunda in momentul
cand vor incepe lucrarile.

Delegatul nostru va veni dupa 20 Martie 1951.
Totusi daca sunteti grabiti, va puteti adresa
seminului tehnic regional sau national sau
ori carui tehnician autorizat sa va intocmeasca
urmatoarele lucruri:

- 1) Relevan complet, planul fotode laterala si
principala, sectia longitudinala si
transversala si detali de ornamentat. ce are
momentul noi de scena.
- 2) Devizul cantitativ autodescurtoare
- 3) Analiza peturilor
- 4) Serie si boza peturilor
- 5) Lista de materiale
- 6) Memoriu explicativ.

Toate acestea in trei exemplare le veti mai inta la
Comitetul pentru Obiectivele Culturale din R.P.R.
seminul Muzeu si Monumente Istorice spre aprobare
Arhitect.

SERVICIUL MUZEE SI MONUMENTE

23.153

17 Decembrie 1951



C A T R E
PAROHIA OLTENI

COMUNA MOGASESTI RAION SLATINA

REGIUNEA ARGES.-

Din cauza timpului incalcat delegatul Serviciului Monumente Isterice, nu poate veni. Vina e peartă Ministerul Cultelor care a trimis cererea Dvs. la noi prea tarziu.-

Acum fiind incheierea anului nu se mai pot intecmi devize. In plus pană la anul viitor este posibil ca și prețurile la materiale și mai cu seamă la manopera să se schimbe astfel ca să nu mai corespundă în momentul cand vor incepe lucrările.-

Delegatul nostru va veni după 20 Mertie 1952, totuși dacă sunteți grăbiți, vă puteți adresa serviciului tehnic regional sau raional sau ericării tehnician autorizat să vă întecmessă următoarele lucrări :

1.-Relevu complet, planul fațadă și laterală și peincipală, secția longitudinală și transversală și detalii de ornamentație ce are monumentul mai de seamă.-

2.-Devizul cantitativ, antemăsurătoare.-

3.-Analiza prețurilor.-

4.-Seria și baza prețurilor.-

5.-Lista de materiale.-

6.-Memeriu explicativ.-

Toate acestea în trei exemplare le veți insainta la C Comitetul pentru Așezămintele Culturale din R.P.R. Serviciul Muzeu și Monumente Isterice spre aprobare.-

ARHITECT

V. Mădăraș

Architect ^{Tov.} V. Moisescu
Str. Maica Domului № 52
Bucuresti

Raionul 1 Mai Regimul Bucu



La "Bucuresti"

Exp. Ca. Mitroï Relicodol
Comuna Negrești
Raionul Ilatina.



Mogorosesti Raioul Platina
4 Dec. 1951.

Domnule Moisescu,

Am primit r. p. de la sotră și mă bucur
ră că sunteți delegat a-mi face acest
serviț. Ca să mă cunoașteți cine
sunt, vă reamintesc. Sunt preotul
care am reparat în anul 1946 Biserica
de la Tătărași - Iornicești - Olt.

Dacă vă întâlniți cu dl. Emil Tră
nescu vă rog să-i spuneți că aș dori
ca atunci când mă voi apuca
de lucru să fie tot dlui. pictorul
meu și conducătorul lucrării celei
lalte. Eu am să-i scriu atunci
când voi fi gata de a începe.

Dle Moisescu iată cum veniți la noi:
Puteti lua masina R. A. T. A. din Bucu
resti până la Mogorosesti - Jitaru, sau
dacă nu veniți cu masina, veniți cu te-

mul până la Platina și din gara Platina
luați mașina până la Autoșara și
de la autoșara luați R.A.T.A. până la
Mogosești. Când ajungeți la Mogosești între-
bați de mine Preot Mitroie Eliodor și veniți la
mine. Puteti veni oricând, afară de duminică
ca, când nu este mașină.

Eu vă aștept urgent. Păstăni biletele
de transport pentru a vi le predă

Cu bine.

Preot, Mitroie Eliodor
Mogosești.

COPIE

PAROHIA OLTENI
COMUNA MOGOSESTI, RAIONUL SLATINA
Nr.22/1951 Noembrie 12.



Către,
Ministerul Cultelor
- Comisia Monumentelor Istorice -
București.

Avem onoare a vă ruga să binevoiți a ne trimite de urgență un arhitect pentru întocmirea unui deviz pentru reparația generală a bisericii parohiale cu hramul " Sft.Gheorghe" monument istoric-" zidită în anul 1824.

Dacă în caz nu aveți fonduri pentru deplasarea arhitectului parohia va suporta cheltuielile de deplasare cu trenul până la Slatina, iar dela Slatina la Mogoșești va veni cu mașina R.A.T.A. Delegatul ne va prezenta biletele pentru decontare.

Dorim cât mai urgent.

Prect, Mitroi Eliodor

p.conformitate,



CHESTIONAR

PRIVITOR

LA MONUMENTELE ISTORICE

D.M.I.

ARHIVA

MONUMENTE ISTORICE

NR. FILĂ 9

(Acest chestionar se va completa și înainta cu adresă oficială pe numele: D-lui Președinte al Comisiunii Monumentelor Istorice, Administrația Casei Bisericii, în interval de două săptămâni dela ziua primirii lui).

Pentru fiecare biserică, indiferent de anul când a fost clădită, se va afecăna chestionar aparte.

Județul Oeț
 Comuna Mogosești
 Cătunul Jitaru

1) Felul monumentului. Numele și hramul.

Mănăstire

Schit

Biserică parohială

Biserică filială Jitaru Măsterea M. Blui

(Pentru fiecare biserică filială se va face chestionar aparte):

2) E de zid sau de lemn? E drept-unghiulară sau cu sânnuri? De zid, cu sânnuri

3) Care e anul de fondare și numele ctitorilor? (Se va da numele ctitorilor de pe pisanie pomelnice și portrete ctitorești).
Lădită la anul 1910/11 din inițiativa locuitorului Ion Florescu și a tatălui sa Gh. Florescu cu ajutorul enoriașilor P. Rusanescu, Gh. Bălanu, Gh. E. Negut, Radu Petrescu-Vata, Gh. Copocanu, Carstea I. Soare și alții

4) Ce inscripții de fondare, săpate în piatră și lemn, sau zugrăvite sunt? (pe cât se pot descifra).
Nici o inscripție

5) Ce clădiri sau ziduri sunt pe lângă biserică și ce vechime au?

nu sunt pe lângă această Sf. biserică
nici o clădire

6) Are biserică pridvor cu stâlpi înflorați și chenare împodobite la uși și ferestre?

Nare

7) Are pietre de morminte vechi? Ce inscripții au? (pe cât se pot citi).

Nare

8) Zugrăvelile sunt vechi sau noi? Pedinașara bisericii sunt zugrăveli?

Intrucât este zidire nouă, și zugră-
velile sunt noi. Pedinașara este
Zugrăveli.

9) Tâmpla e de zid sau de lemn? Ce vechime are? E frumos împodobită?

Tâmpla e de zid, făcută odată cu
biserica și foarte frumos împodobită.

10) Câte strane vechi și sfeșnice de lemn sculptate sunt?

Nare

11) Inventariul icoanelor vechi de la tâmplă și din biserică, chiar a celor scoase din uz, cu arătarea inscripțiilor ce au, și numele sfinților ce reprezintă.

Nu are icoane vechi



12) Inventarul candelelor, cădelnițelor, discurilor, ripidelor, chivoturilor, crucilor de lemn ferecate, pastalelor, potirelor, și al întregii argintării vechi, precum și al candelabrelor vechi, (indicându-se inscripțiile ce au pe cât se pot ceti).

Nu are niciun obiect ^{vechi} din acestea

13) Inventariul veșmintelor vechi, chiar a celor scoase din uz.

Nu are

14) Ce pomelnice vechi, manuscripte sau documente sunt? (Inventarul lor).

Nu se găsește niciun pomelnice vechi sau alte obiecte

15) Inventarul cărților vechi de slujbă, cu arătarea titlurilor lor.

Toate cartile de slujbă sunt noi.

16) Ce clopote vechi sunt și ce inscripții au?

Nu este niciunul.

17) Când s'a făcut ultima reparație mare a bisericii; s'a păstrat ce era vechi?

Nu i s'a făcut nicio reparație.

18) Ce legende istorice se povestesc despre acest sfânt locaș?

Biserica

Este o clădire nouă era că nu se povestesc nicio legendă despre această.

19) Ce lucruri istorice sunt prin prejur?: palate domnești, case boierești, cule, case vechi țărănești, câmpuri de luptă, cruci de piatră mari (cu inscripția pe cât se poate descifra).

Nu există niciun lucru istoric, palate domnești sau case etc.

Semnătura Parohului (Superiorului),

Sigiliul Bisericii (Mănăstirii)

Prot., Ion C. Jonescu



II

Bis. filială de lucru „Art. Micii glui”
Satul Mijlocul, Com. Mogoșeni; jud. Olț.

Clădită la 1882. —

Subletă

1064R

~~Clisca~~

Art. Eust Costescu

Julie 1939.



II

Bis. filială de lemn, Ad. M^{ci} glui
Sătul Mijlocul, Com. Mogorosești, jud. Olț-
Clodina la 1882.

Sublețor

1064R
6

~~Clisău~~

Arht. Euseb Costescu
Iulie 1939.

D. M. I.
 ARHIVA
 MONUMENTE ISTORICE
 NR. FILA

CHESTIONAR
 PRIVITOR

LA MONUMENTELE ISTORICE

(Acest chestionar se va completa și înainta cu adresă oficială pe numele: D-lui Președinte al Comisunii Monumentelor Istorice, Administrația Casei Bisericii, în interval de două săptămâni dela ziua primirii lui).

Penru fiecare biserică, indiferent de anul când a fost clădită, se va alcătui chestionar aparte.

Județul Oeț
 Comuna Mogorosești
 Cătunul și Nizlocul

[Handwritten signature and scribbles]

1) Felul monumentului. Numele și hramul.

Mănăstire
 Schit
 Biserică parohială
 Biserici filiale

Adormirea M. Lui

(Pentru fiecare biserică filială se va face chestionar aparte).

2) E de zid sau de lemn? E dreptunghiulară sau cu sănuri?

Dela temelie până la înălțimea de 1 metru este de zid, restul de lemn; informație dreptunghiulară.

3) Care e anul de fondare și numele ctitorilor? (Se va da numele ctitorilor de pe pisanie pomelnice și portrete ctitorești).

Fondată la anul 1882 (anul fondării Regiilor) nu se știe de locuitorii satului.

4) Ce inscripții de fondare, săpate în piatră și lemn, sau zugrăvite sunt? (pe cât se pot descifra).

Nici

5) Ce clădiri sau ziduri sunt pe lângă biserică și ce vechime au?

Nare

6) Are biserica pridvor cu stâlpi înflorați și chenare împodobite la uși și ferestre?

Nare

7) Are pietre de morminte vechi? Ce inscripții au? (pe cât se pot citi).

Nare

8) Zugrăvelile sunt vechi sau noi? Pe dinafara bisericii sunt zugrăveli?

Zugrăvelile foarte puțin au apăsente
Da și vechi. Pe dinăfara nare

9) Tâmpla e de zid sau de lemn? Ce vechime are? E frumos împodobită?

Este de lemn

10) Câte strane vechi și sfeșnice de lemn sculptate sunt?

Nare

11) Inventariul icoanelor vechi de la tâmplă și din biserică, chiar a celor scoase din uz, cu arătarea inscripțiilor ce au, și numele sfinților ce reprezintă.

Nare



12) Inventarul candelelor, cădelnițelor, discurilor, ripidelor, chivoturilor, crucilor de lemn ferecate, pastalelor, potirelor, și al întregii argintării vechi, precum și al candelabrelor vechi, (indicându-se inscripțiile ce au pe cât se pot ceti).

Nare

13) Inventariul vestimentelor vechi, chiar a celor scoase din uz.

Nare

14) Ce pomelnice vechi, manuscrise sau documente sunt? (Inventarul lor).

Nare

15) Inventarul cărților vechi de slujbă, cu arătarea titlurilor lor.

Nu are

16. Ce clopote vechi sunt și ce inscripții au?

Nu are

17) Când s'a făcut ultima reparație mare a bisericii; s'a păstrat ce era vechi?

La anul 1900 i s'a făcut o mică reparație, nu s'a stricat nimic din forma veche.

18) Ce legende istorice se povestesc despre acest sfânt locaș?

Nu e legende

19) Ce lucruri istorice sunt prin prejur?: palate domnești, case boierești, cule, case vechi țărănești, câmpuri de luptă, cruci de piatră mari (cu inscripția pe cât se poate descifra).

Nu există

Semnătura Parohului (Superiorului)

Sigiliul Bisericii (Mănăstirii)

Dr. Ion C. Jonescu

Carolina Mogosesti jud. Alt 28-5-942

Nº 1762

La raportul Nº 60/942, avem onoare a
vă înainta capital de sarcini pentru repa-
+ raturile de pictură necesare acelei biserici,
aprobate de Comisiunea noastră ~~cu~~ cu
Henceiul Nº 2157/942, rugându-vă să
bineviti a vă conforma întocmai. = = =

Se copiază nota

Secretar - Director

Vător Brătulescu



Şeful Biroului

5 1A 942

n.c.

Parohia Moyosesti
Com. Moyosesti
Jud. Ilt

D.M.I.
ARHIVA
MONUMENTE ISTORICE
NR. FILA 14

MINISTERUL INSTRUCTIUNII SI CULTURII
COMISIUNEA MONUMENTELOR ISTORICE
Nr 01762 * 1 AUG 1942
REGISTRATURA

Nº 60

28-5-1942

1942
J. J. Mihail
V. J. Mihail

Comuni Presedinte,
Cu rapoartele No 50, 54, si 52, a.c.
am avut aprobarea reparatiei picturii
bisericutei de lemn „Adormirea Maicii
Paraului” din aceasta parohia, careia
i sa fie facut reparatie de zidarie.

Ca raspuns am primit o c. p.
de la plebanul din oronul pictor, scriitoare ce
o ruga sa se angajeze la aceasta. Inca este cazul ca
trebuie sa fie vizitata de un domn pictor

de catre Comisie, se poate veni
la gara Patcovana, de unde va fi luat
de o persoana, trimisa de la Moyosesti, avand
ca sarcina sa se angajeze o distorsata de 14 lei.

Parohia nu numai sa fie amenajata din
nou ca sa stina sa se viziteze biserica.

Rugam a nu se intorzia, de oarece
curiosii au mare dorinta ca biserica
sa fie redata cultului.

4 August 1942

in calitate de Comisii
pentru Cercetarea Monumentelor
si al lucrurilor de pictura
de delegat.

J. Mihail Rector

Stii Presedinte
Comisiei Monumentelor

P. J. G. G. G.
31 August 1942

Am vizitat aceasta biserica
si am constatat ca nu prezinta
aprobabil nici un interes ca monument
istoric. Inghetata si nu are nici
valoare artistica ca si arhitectura
si. Poate si de clasifica aceasta biserica
In urma rugamintei parohului
totusi am intocmit un tabel de
dare al lucrurilor de reparatie
si picturii, care le este util la lucru
si sa se angajeze un meșteșugar serb
de la Comisie. Sa se trimita
imediat parohiei respective.

J. Mihail Rector

Se va face Potcovana se va adresa stii
sef al bisericii, care este de chestiune
Rud. 12 pg

Parohia Mogoșești
Judetul Olt.

10 SEP. 1942

1762

La raportul Nr. 60/942, avem onoare a
vă înainta Caietul de sarcini pentru reparațiunile
de pictură necesare acelei biserici, aprobat de
Comisiunea noastră cu temeiul Nr. 2157/942, rugân-
du-vă să binevoiți a veghea ca aceste lucrări
să fie executate întocmai, anunțând Comisiunea de
începerea lucrărilor și cerând lămuriri suplimen-
tare la nevoie.

În ceea ce privește angajarea, executarea și
plata, acestea se vor face cu paza tuturor dispo-
zițiunilor legale în vigoare.

Nu se admite nicio modificare neprevăzută
în deviz, fără o nouă aprobare scrisă a Comisiunii.

Secretar Director,

Victor Brătulescu

Seful Biroului,

conceptul
N. Ibrăescu
5-IX-942.

Caet de Sarcini

întocmit pentru lucrările de reparație a picturii bisericii cu hramul-
Ador. M. D-lui, din Com. Mogosești, jud. Olt.

Următoarele lucrări de pictură sunt necesare la această biserică:

1) Altarul Se va curăți pictura de fum și murdărie, se vor repara tencu-
elile stricate, se va reface și repara pictura stricată dela boltă, și se
și se vor întregi cei II sfinți ierarchi în părțile lor stricate. Soclul
se va face din nou. Culorile picturii existente, se vor ~~repara~~ și întări un-
de sunt slabe și se șterg.

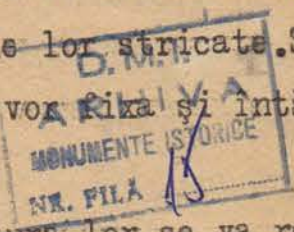

2) Tâmpla. Icoanele tâmplei se vor curăți și pictura lor, se va repara.

3) Naos. Boltă se va curăți întări culorile, și se va repara pictura ei;
toată pictura pereților, naosului, se va curăți, Învierea Domnului, și Evan-
gheliștii se vor repara, crăpăturile zidului, se vor repara, cei 12 sfinți
de pe pereți, se vor întregi și repara. Soclul se va face din nou. La pere-
tele despărțitor de pronaos, se va repara Adormirea M. D-lui, și soclul
Pronaos. Tavanul tencuit din nou, se va picta cu Maica D-lui și Isus co-
pil în brațe, în centru, iar la cele patru colțuri, ale tavanului, se vor
picta patru îngeri, încadrați în ornamente, și chenare. Pictura de pe pere-
ți se va curăți și cei 13 sfinți se vor repara și întregi unde sunt stri-
cați. Soclul întreg se va face din nou.

Tinda. La tindă se vor repara Ap. Petru și Pavel, și se vor reface soclul
și arcurile coloanelor. La fațada bisericii, se va picta din nou, hramul-
Ador. M. D-lui. La pereții laterali, se vor întregi din nou, Sf. Ioan Botez.-
și Sf. Gheorghie.

Costul global al lucrărilor de mai sus, circa 150 metr. patrați, de
pictură, făcută în acelaș fel cu cea existentă, este de lei, 500 pe m.p.
total lei, 75.000.
Diverse neprevăzute, 5.000.

Total lei 80.000.

(Opt zeci mii)

In suma această se cuprind toate cheltuelile de materiale schelărie,
și taxe cari privesc pe pictorul ce va executa lucrarea.

Parohia va face licitație respectând toate dispozițiunile în vigoare,
ale legii contabilităței publice. Pictorul ce va angaja, să aibe autoriza-
ție pentru pictură bisericească.

Biserica și pictura ei, nefind monument istoric, serv. tehnic al Comi-
siunii, nu se poate ocupa de lucrările ce se vor face. Remăne ca consili-
ul parohial să le supravegheze conform acestui de viz.

1 Sept. 1942
J. Mihail Pictor
la Com. mon. istorice



D. M. I.
ARHIVA
MONUMENTE ISTORICE
NR. FILA 16

MINISTERUL INSTRUCȚIUNII ȘI CULTURII
COMISIUNEA MONUMENTELOR ISTORICE
№ 01504 * 9 JUL 42
REGISTRATURA

28-5-1942

№ 52

1942 Iulie 3

Domnule Președinte,

9 VII 1942
P. J. Mihail
V. Gutu

15 Iulie 1942

An scris parohului
bisericii săi prezente
în plasa de Transilvania
de la Statia CFR. Pătrăș
cu comisia
astfel răspunsul.

J. Mihail Pătrăș

Cu raportul nostru № 49 și 51 a. c.
a avut referințe privitor la pictura bi-
sericii Sfinții Florinirea Mărcii Dănuțului
de la această parohie, biserică de lemn, care
fost reparată conform devizului Comisiei și
garanția următoare a se face repararea la pictură.
Yutu tot eronasi doresc să fie reparată și
deschisă pentru serviciul religios, cu respect la
rog să bi vă rog să dispune să se comunice
dacă eu este îngăduit a angaja pe D. pictor
D. Dumitrescu din com. Stăgești de peșo Roms-
voti, fără alte forme, făcute de către Comisia
Monumentelor Istoria.

Biserica nu prezintă nici un interes
istoric, decât numai că este construită din lemn
și de aici poartă în și săr putea angaja
pictor și fără formele legale.



Prof. P. Y. Yonescu

Președ. al Comisiei Mon. Istoria

București

MINISTERUL INSTRUCTIUNII SI CULTELOR
COMISIUNEA MONUMENTELOR ISTORICE
№ 01107 * 29 MAI 1942
REGISTRATURA

ARHIVA
MONUMENTE ISTORICE
NR. FILA 14



28-5-1942

№ 49

1942 Mai 25-7 1942

Sp. I. Mihail

1 June 1942

Se va corecta si returna.

S. Mihail Pictor

Domnule Prezinte,
In aceasta parohie este o bisericuta mica
de lemn, pentru care sa facut de catre mo-
dota Comisie, deviz apra fi reparata, inbu-
cat avea nevoie de anumite reparatii de zidarie.

Deoarece au nevoie de reparatii si la
pictura, cu respect va rog sa va bucurati
a dispune sa mi se faca si caetul de racie
sa alta forme ce sunt necesare pentru a
putea angaja un pictor.



Paoli, Pr. Y. Honez

Dela Slatina 30 Km
Steta Potcovana 20 Km

Sp. I. Prezinta al Comisiei Monumentelor
istorice

D. M. I.
ARHIVA
MONUMENTE ISTORICE
NR. FILA 18

MINISTERUL INSTRUCTIUNII SI CULTELOR
COMISIUNEA MONUMENTELOR ISTORICE
Nr 01108 * 29 MAI 1942
REGISTRATURA



28-5-1942

Nr 50

1942 Mai 25

30.05.1942
Tehnica
S. I. I. I.

1.6.1942

Referat

Domnule Președinte,

În această parohie avem trei biserici
la o populație de 245 familii. Dintre
acestea bisericile filiale sunt declarate
monumente istorice. Biserica filială

Derizivul în format la fel
locului de delegatul Comisiei
pentru Biserici și lucrări
se ridică la 70.000 lei, dar să și reparat la zidărie urmând a se
cuprinde lucrări de
instrucțiuni care a fost
intocmită anul 1939
în vârstă de cetenenii

Adormina Maicii Domnului, ob. Lemn
și reparat la zidărie urmând a se
face pictura pentru care avem fonduri
necesare. Ceo de a domn. Sf. Nicolae

Pentru apăsarea bisericilor
trebuie să curățăm lucrările
necesități de cetenenii.
Sunt de părere că
trebuie parohie - de o
serviciul nostru este
decompus din
cauza improprietății
dăci parte și trimită
derizivul cuprinzând
numai lucrările
de consolidare după
cetenenii, deriziv
cu parte cu de la
sus. Tehnică judicioasă
van să se facă lucrări în moduri
cu mai detaliat fel
strică c. unde se
vor aprinde

nevoie de reparat strică cetenenii cauzate
de cetenenii. Am căutat să pot face tot
cu spiritul evniasilor și cum se poate. De
aceia cu respect. vă rog să binerosti a dis-

primă să nu se dea spiritul băneș
să se facă reparat și necesare
paroh. Pr. Y. C. Yoncu

președinte al Comisiei Monumentelor
istorice



S. I. I. I.
Tehnica
S. I. I. I.

REGISTRATURA
1108
PROIECTUL DE PROIECT
Județul Olt.

Județul Olt.

1108

16 JUN. 1942

La raportul nr. 50/942, pentru a putea fi aju-
tată biserica Sf. Nicolae, este nevoie să cunoș-
tem lucrările necesare după cutremur.

Deoarece serviciul nostru tehnic este
deosebit de descompletat din cauza împrejurărilor, avem oca-
re a vă ruga să ne trimiteți devizul cuprinzând
numai lucrările de consolidare după cutremur.

Devizul de felul și evaluarea stricăciuni-
lor poate fi cerut de la Serviciul tehnic jude-
țean și trimis spre aprobare Comisiunii.

Director,

(10) V. Brătulescu

Șeful Biroului,

(11) Gh. Croitoru



III

Bis. filiala „ Sf. Nicolae “
Satul Olteui, Com. Mogosesti
jud. Olt. Subleto
zidita 1824.

1064R
4

~~Clerical~~
Emit Costea
1939.



III

Bis. filială „Sf. Nicolae”
satul Olteni, Com. Hogoseni —

Jud Olț
zidita 1824

1064R
3

Sublesta

~~Cansen~~
Eust Carter
1939

CHESTIONAR PRIVITOR LA MONUMENTELE ISTORICE



(Acest chestionar se va completa și înainta cu adresă oficială pe numele: D-lui Președinte al Comitetului Monumentelor istorice, Administrația Casei Bisericii, în interval de două săptămâni dela ziua primirii lui).

Pentru fiecare biserică, indiferent de anul când a fost clădită, se va alcătui chestionar aparte.

Județul Ar
Comuna Agosst
Cătunul Ostcu

1) Felul monumentului. Numele și hramul.
 Mănăstire
 Schit
 Biserică parohială
 Biserici filiale . . . da Sfântul Dumitru S.F. Nicolae

(Pentru fiecare biserică filială se va face chestionar aparte).

2) E de zid sau de lemn? E dreptunghiulară sau cu sănuri? Are turlă? Unde sunt așezate? Are bolți sau tavan? (Dacă există planul, ni se va trimite în copie. Dacă există fotografiile ale bisericii, ni se trimit).
de lemn, ni formă dreptunghiulară, cu turlă și fată, cu bolți. Nu avem plan și nici fotografii.

3) Care e anul de fondare și numele ctitorilor? (Se va da numele ctitorilor de pe pisanie, pomelnice și portrete ctitorești).
această biserică nu este declarată ca monument istoric. Ultimei după ultimul an de reparație 1824 socotim că ar putea fi făcută ca monument istoric. Nu se arată în pisanie numele ctitorilor, nu avem pomelnice vechi și nici portrete nu există.

4) Ce inscripții de fondare, săpate în piatră și lemn, sau zugrăvite sunt? (pe cât se pot descifra).
Nu sunt.

P. S. In cazul când aceste rubrici nu sunt suficiente, se vor anexa file, arătându-se numărul rubricii la care se referă.

5) Ce clădiri sau ziduri sunt pe lângă biserică și ce vechime au?

nu există

6) Are biserica pridvor cu stâlpi înflorați și chenare împodobite la uși și ferestre?

nu

7) Are pietre de mormânt vechi? Ce inscripții au? (pe cât se pot citi).

nu

8) Zugrăvelile sunt vechi sau noi? Pe dinafara bisericii sunt zugrăveli?

Zugrăvelile sunt parte vechi, parte
noi. Pe dinafara nu este zugrăvită.
Este vopsită alb.

9) Tâmpla e de zid sau de lemn? Ce vechime are? E frumos împodobită?

de zid. Este făcută odată cu biserica.
Nu are cheuare sau alte podoabe.
Este simplă

10) Câte strane vechi și sfeșnice de lemn sculptate sunt?

nu are

11) Inventariul icoanelor vechi de la tâmplă și din biserică, chiar a celor scoase din uz, cu arătarea inscripțiilor ce au și numele sfinților ce reprezintă.

Nu există



12) Inventariul candelelor, cădelnițelor, discurilor, ripidelor, chivoturilor, crucilor de lemn ferecate, paftalelor, potirelor și al întregii argintării vechi, precum și al candelabrelor vechi, (indicându-se inscripțiile ce au pe cât se pot citi).

Nu există

13) Inventariul veșmintelor vechi, chiar a celor scoase din uz.

Nu există

14) Ce pomelnice vechi, manuscrise sau documente sunt? (Inventariul lor).

Nu sunt

15) Inventariul cărților vechi de slujbă, cu arătatea titlurilor lor.

Ue sunt -

16) Ce clopote vechi sunt și ce inscripții au?

Ue sunt

17) Când s'a făcut ultima reparație mare a bisericii? S'a păstrat ce era vechi?

Ultima reparație mare s'a făcut la 1824
Sa mai păstrat ceva din ce era vechi. S'a
făcut și picturi noi. Uneori la pictura s'a făcut reparație. La gîrlărie nu

18) Ce legende istorice se povestesc despre acest sfânt locaș?

Ue se știe via o legendă istorică

19) Ce lucruri istorice sunt prin prejur? palate domnești, case boierești, cule, case vechi țărănești, câmpuri de luptă, cruci de piatră mari (cu inscripția pe cât se poate descifra).

Ue sunt

Semnătura Parohului (Superiorului),
Sigiliul Bisericii (Mănăstirii)

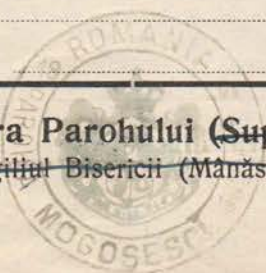

Prof. Ion C. Ionescu



I Bis. parvula
" Sf. Dumitru", Satul Grojdu,
Com. Moșoesti, jud. Olh.
zidita-1841

1064R
2

Subleta

Alina
Sunt Costeș
1939



I

Bis. parohială
" Sf. Dumitru "

Satul Grajd, Com. Moșesti
jud. Olt.

zidită 1841.

~~I. G. G. G.~~

1064R
2

Chisac
Gust Costea
1939

2365.

D. N. I.
ARHIVA
MONUMENTE ISTORICE
NR. FILA 2

CHESTIONAR PRIVITOR LA MONUMENTELE ISTORICE

(Acest chestionar se va completa și înainta cu adresă oficială pe numele: D-lui Președinte al Comisiunii Monumentelor Istorice, Administrația Casei Bisericii, în interval de două săptămâni dela ziua primirii lui).

Pentru fiecare biserică, indiferent de anul când a fost clădită, se va alcătui chestionar aparte.

Județul Olt

Comuna Mogorești Parohie

Cătunul Grădina

1) Felul monumentului. Numele și hramul.

Mănăstire

Schit

Biserică parohială. Grădina Sf. Dumitru și Cur. Paraschiva

Biserici filiale

(Pentru fiecare biserică filială se va face chestionar aparte).

2) E de zid sau de lemn? E drept-unghiulară sau cu sănuri? De zid în formă dreptunghiulară

3) Care e anul de fondare și numele ctitorilor? (Se va da numele ctitorilor de pe pisanie pomelnice și portrete ctitorești). Fondată la anul 1841 de către locuitorul Proqușiu Popescu și soția și soarta

4) Ce inscripții de fondare, săpate în piatră și lemn, sau zugrăvite sunt? (pe cât se pot descifra). Năre nici o inscripție

5) Ce clădiri sau ziduri sunt pe lângă biserică și ce vechime au?

Nu aflăm nici o clădire

6) Are biserica pridvor cu stâlpi înflorați și chenare împodobite la uși și ferestre?

Nare

7) Are pietre de morminte vechi? Ce inscripții au? (pe cât se pot citi).

Nare

8) Zugrăvelite sunt vechi sau noi? Pe dinafara bisericii sunt zugrăveli?

Zugrăvelia este nouă, pe dinafara
Nare

9) Tâmpla e de zid sau de lemn? Ce vechime are? E frumos împodobită?

De zid. Este frumos împodobită

10) Câte strane vechi și sfeșnice de lemn sculptate sunt?

Nare

11) Inventariul icoanelor vechi de la tâmplă și din biserică, chiar a celor scoase din uz, cu arătarea inscripțiilor ce au, și numele sfinților ce reprezintă.

Nare



12) Inventarul candelelor, cădelnițelor, discurilor, ripidelor, chivoturilor, crucilor de lemn serecate, pastalelor, potirelor, și al întregii argintării vechi, precum și al candelabrelor vechi, (indicându-se inscripțiile ce au pe cât se pot ceti).

Nare

13) Inventariul veștmintelor vechi, chiar a celor scoase din uz.

Nare

14) Ce pomelnice vechi, manuscripte sau documente sunt? (Inventarul lor).

Nare

15) Inventarul cărților vechi de slujbă, cu arătarea titlurilor lor.

Nu are cărți vechi

16. Ce clopote vechi sunt și ce inscripții au?

Nu are niciun clopot vechi și nici nou

17) Când s'a făcut ultima reparație mare a bisericii; s'a păstrat ce era vechi?

la anul 1908/909 când i s'a făcut ultima reparație mare și reînălțat cu totul, așa că acum face impresia a fi o clădire nouă

18) Ce legende istorice se povestesc despre acest sfânt locaș?

Nici o legendă

19) Ce lucruri istorice sunt prin prejur?: palate domnești, case boierești, cule, case vechi țărănești, câmpuri de luptă, cruci de piatră mari (cu inscripția pe cât se poate descifra).

Nu există

Semnătura Parohului (Superiorului),

Sigiliul Bisericii (Mănăstirii)

P. Ion C. Florescu

Referat. la tem. N° 1608 din 1939

Biserica parohială „Sf. Dumitru”
din Com. Mogosești, jud. Olt. —

Referat
27/ix/1939.

1.

Dat fiind că Parohia
spune că este mică,
și poate trimite Parohiei
o copie după planurile
întrimit de D. Arhitect
Costescu și copii după
fotografiile anexate.

2.

Sunt de părere să se
ținută de vizual de
70000 lei în copie.

Arhitect
Gheorghe Teodorescu

1) Se trimite copiile
desigur și planurilor
2) Fotografiile se clasifica
de la Comandant
le noi.

Fotografiile sunt
dat de Comandant
la 6-8-1939.
Florescu

1/ Cu adresa N° 1.608 din 12 August 1939,
Comisiunea Mon. Ist. a răspuns parohiei
Mogosești-Olt, că biserica parohială cu
traucul „Sf. Dumitru” din aceea Comună a fost
declasaată dintre monumentele istorice, iar
pentru lucrările de transformare necesare acelei
biserici urmează ca parohia să se adreseze
Sf. Episcopii. —

Totus, parohia cere ca subsemnatul să-i
intocmescă și de vizual pentru lucrările de trans-
formare necesare acelei biserici ce a fost decla-
sata dintre monumentele istorice. —

Cum, aceasta necesită un studiu înafara
atribuțiilor de serviciu, vă rog să binevoiți
a aproba să se comunice parohiei Mogosești-Olt
să mi se adreseze direct mie sau oricărui
specialist în materie. — Apoi de vizual va fi în-
tutată spre aprobare Sf. Episcopii. —

2/ Cercetând dosarul parohiei Mogosești-Olt, am
constatat că s-a omis a se copia și trimite
desigur (aprobate) pentru lucrările de întreținere necesare
bisericii filiale de zid „Sf. Nicolae”, în valoare
de lei 70.000. — Rog binevoiți a aproba trimiterea
lui de urgență, împreună cu răspunsul de la punctul 1.

26 Sept. 1939.

Arhitect Em. Costescu

~~Comuna Magoscest~~

Nº 1608

6 OCT. 1939

Parohiei com. Magoscest
jud. Btl

Avem onoare a vă trimite
~~planșele~~ serigul în valoare
de lei 70.000 aprobat de acesta
Comisiunea planșelor lucrărilor
de întreținere ablușericii Sf
Nicolae a aulei parohiei.
Nu se admite nici un adaus
și nici o modificare în afara
de punctele din serig.

Restul legilor în vigoare
cei cari fac modificări, fara
aprobarea scrisa a Com. Mon.
Art. 10 și 11 pot fi cu aneada,
închisoare și cu repunerea în
stare buna a monumentului
în costul celor vinovați.

Pr

scris An Gr

V.A. Plănuț Ionescu e al lui. of. D. Ionescu
declasat.

N. 1818

28-1-939
Telegrama

Parohia Mogoșești

18 JUL. 1939 Jud. Olb.

Loserc Vineri dimineata
gara Poteoava. Rog trimiteti
trăsura. —

Arhitect Costescu



28-1-939



Parohiei Mogoșești Olt

15 JUL 1939

1818

Telgramă

Sosesc Vineri dimineața gara Potcoava .
Rog trimiteti trăsura

Arhitectul Comisiunii Monumentelor Istorice

Costescu



31/VII/1939

Referat

I

Parohia Mogosesti-jud. Olt.

nt de p... n...
robi derizile de
taur...
D. Arhitect Costescu
Bisericele
domniilor Maicii
unului n...
ntul Nicolae

In aceasta parohie se afla o biserica parohiala
si doua biserici filiale, pe care le-am cercetat dupa
cum urmeaza:

I. Biserica parohiala de zid ~~denumita~~ „Sf. Dumitru”,
zidita in anul 1841, nu mai are niciun element
arhitectonic dela origina si nu ~~mai~~ prezinta niciun
interes istoric. Ea nu are pisane de piatra si nici
cheuare sculptate la usi si ferestre. Boltile sunt de
sipei, pardoseala de ciment sclirisit si invelitoarea de
tablă galvanizata (v. releveu si fotografii).

II
reputate spre aprecii
Onorabilei Comisi
er de declarare
Bisericii (din 1841)
atfel Dumitru;
tr. lucrurile de
noformare, Paro
urmând, n
in Serviciului
si al Spiter
Arhitect
Hori Teodor

fiind de dimensiuni mici, parohia dorste sa-i adauge un
balcon pentru cor, sa-i puna drumule de brad, etc. —
Pentru aceasta sunt de parere ca, aceasta biserica poate fi
declarata intru monumentele istorice spre a se face lucrarile
de mai sus.

II. Biserica filiala de lemn „Adormirea Măii Domnului”, a
fost construita la 1882, iar la anul 1900 i s'a adaugat un prid-
vor cu coloanele de zidarie si a fost tencuita cu mortar de var pe
sipei, atat in exterior cat si interior. Biserica fiind de lemn, cu
pe tencuiala interioara si in pridvor, nu se poate declara si
dărăună, ara cum voare o parte din euorasi, care au strans
un fond de câten mii lei si cred ca, pe locul acestei mici biserici
pot sa-si clădeasca o Catedrală! Parohia dorste spre a conserva
pe cea veche si pentru aceasta au intocmit alaturat un deviz,
insotit de un releveu, in val. de lei 53.000, pentru lucrari de
invelitoare si reparatii, pe care-l supun spre aprobare.

Atunale din derize
ptate de analize
ule obisnuite.
Arhitect
Hori Teodor
Comuni
deserca bis.
Dumitru
Comuni
aprobare
M. I. I
Arh. I. I
M. I. I

III. Biserica filiala de zid „Sf. Nicolae” a fost clădita in anul
1824, avand bolti interioare foarte interesante si fresca veche.
In anul 1896 i s'au astupat arcadele pridvorului cu cărămidă, i s'a
făcut un contrafort in jurul vocolului dela pridvor si sa pus un
tavan de lemn pridvorului, care are crăpături la arcade. Supun spre
aprobare alaturat, un deviz, insotit de un releveu si fotografii, in val.
de lei 70.000, pentru subzidirea pridvorului si alte reparatii
in vederile Dn. C. M. I. —

Dupa aprobare se vor trimite copii de pe derize, parohiei. —
Arh. I. I. Costescu

Plamure onquid la
ternum 6-8-939

Se coniazomina
pe ml lris. Adon. H. J. H.
si H. Nicolae?

Nº 1608 12 AUG. 1939

Parohiei Magosesti
jud. Il.

La rapoarteli cur. V. Nº 33
si 47 din a.c. avem acordul
va trimite devizul in valoare
de 53.000 lei aprobat de Com.
mon. int. pentru lucrările de
intretinere si reparatiuni
ale lris. filiale. Adomirea
Mareii Domnului pe care
il veti respecta intocmai.

Pentru lucrările de transpa-
mare ale lris. parohiale M.
Domnului unu cofa a va adresa
sf. Episcopii, intru cat aceasta
comisiune a declarat. o
dintre monumentele istorice.

Se ia
nota p. declararea
dintre mon. istorice per dr. G.

ARĂTAREA LUCRĂRILOR

APROVIZIONĂRILOR SAU PREDĂRILOR

SUPRAFETE
Cubi sau greutate

P R E Ţ U L

Nr. curent

Auxiliare Parțiale TOTALE

Unitar T O T A L

Report

ANTEMASURAT OARE- DEVIZ

pentru

lucrările de reparațiuni și întreținere necesare bisericii filiale de lemn cu hramul, Adormirea ^Măicii Domnului, din satul Mijlocul Com. Mogoșești - Olt.

1	Reparația soclului de zidărie din colțul Nord-West al bisericii, care s'a deteriorat din cauza gurii pentru aruncare apelor de la botez ce se află în acest punct. Reparația se va face cu cărămidă prestăa, bine arsă și mortar de var gras, reîntrebuințându-se cărămida veche existentă din interior și exterior, păstrându-se forma și dimensiunile existente:	m.c. 2	700	1.400
2	Inlocuirea grinzilor de stejar putre ite, dela Altar, cu altele la fel cu cele existente. Inlocuirea se va face cu mare grijă, proptindu-se pereții bisericii cu bile, pentru ca să u se prăbugească. Antrepriza este direct responsabilă de pagubile produse. În preț intră și baterea șipilor necesare.	m.c. 1	3.000	3.000
3	Complectarea tencuelilor exterioare, deteriorate și burdușite, cu mortar de var gras, puțin ciment alb și praf de culoare, care prin încercări va da tencuelii noi, tonul tencuelilor vechi existente, fără a mai fi nevoie să se spoiască monumentul istoric. Inclusiv complectarea șipilor de brad.	m.p. 80	70	5.600
4	Reparația tencuelilor dela pereții interiori ai bisericii, cu mortar de var gras, fără ciment, dar cu praf de culoare, spre a obține tonul tencuelilor existente. Se va lucra cu mare grijă, spre a nu astupa picturile vechi și a nu le strica cu prilejul acestei reparații.	m.p. 10	40	400
5	Reparația tencuelilor căzute și burdușite dela tavan, cu mortar de var gras și puțin ipsos, adăegându-se trestie legată cu sârmă pentru a nu mai cădea tencuiala din nou. Nu se vor strica picturile existente. Se va da cu un ton neutru peste tencuelile noi, la fel cu tonul picturilor înconjurătoare.	m.p. 10	50	500
6	Invelitoare nouă din tablă galvanizată, 45 Kg. la legătură bine lucrată conform tuturor regulilor artei pe șarpanta veche existentă, care se va repara numai în locurile unde a pătruns apa de ploaie. Se vor păstra forma și dimensiunile actualului acoperiș. Parohia poate vinde prin licitație publică materialul vechi.	m.p. 150	180	27.000
7	Consolidarea și vopsitoria odată cu minium de plumb și de două ori în culoare de ulei, a celor două cruci ruginite de fer, existente	global		200

Nr. curent	ARĂTAREA LUCRĂRILOR APROVIZIONĂRILOR SAU PREDĂRILOR	SUPRAFEȚE Cubi sau greutate			PREȚUL	
		Auxiliare	Parțiale	TOTALE	Unitar	TOTAL
	Report . . .					
8	Sghiaburi noi, din tablă ca la art.6, montate pe cârligele vechi existente, care se vor înlocui la nevoie câte unul. Ele vor bine lucrate și montate la loc.		m.l. 30			
9	Burlane noi cu tablă, idem ca la art.8, având aceleași grosimi cu cele existente, prinse cu brățări în șurub, galvanizate, gata montate. Ele vor fi prelungite până la trotuar spre a nu stropi soclul bisericii.		m.l. 25			
10	Reparația obloanelor jaluzele dela turla bisericii, așa fel ca ciorile să nu mai pătrundă în interior spre a-și face cuiburi.		global lei			300
11	Trotuar din plăci de beton, nesclivisit, în jurul bisericii, care va avea lățimea de 0,80 m. va fi încastrat cel puțin 7 cm. în soclul bisericii, va avea scafă de ciment, rosturi de dilatație din 2 în 2 mm m. și pantă în exterior spre a înlătura apele de ploaie dela turla bisericii. Dosajul va fi de 150 KG.ciment la 0,800 pietriș 0,400 nisip și câteva fi subțiri ca armătură. Suprafața trotuarului nu se va schivisi, ci se va drisoui nivela, așa fel ca pietrișul din trotuar să se poată vedea la suprafață. In preț intră săpatul și nivelatul terenului în jurul bisericii. Regiunea aceasta nu are nici aici lespezi de piatră.					
				bolovani de râu și m.p. 30	250	10.000
				Total lei		48.400
12	Diverse neprevăzute care se vor plăti numai în caz de executare.					4.60
				Total general		53.00
	Adică cinci zeci și trei mii lei					
				Intocmit demine Arhitect (ss) Em. Costescu		
	Văzut Arhitect (ss) Horia Teodoru					
	De reportat . . .					

D.M.I.
ARHIVA
MONUMENTE
NR. FILA 2

ARĂTAREA LUCRĂRILOR
APROVIZIONĂRILOR SAU PREDĂRILOR

SUPRAFEȚE
Cubi sau greutate
Auxiliare Parțiale TOTALE

PREȚUL
Unitar TOTAL

Nr. curent

Report . . .

I Antemăsurătoare - Seriz

pentru lucrările de întreținere și reparații necesare Bisericii filiale de
Cenuș, cu hramul „Adormirii Maicii Domnului”, din satul Miflocul, Com.
Mogoșești, jud. ~~Argeș~~ Pet.:

- 1/ Reparația soclului de zidărie din ^{colțul} ~~partea~~ Nord-
West al bisericii, care s'a deteriorat din cauza
gurei pt. aruncarea apelor de la botop, ~~care~~
se află în acest punct. Reparația se va face
cu cărămidă presată, bine arsă, nouă și mortar
de var gras, reîntrebuințându-se cărămidă
veche existentă din interior și exterior, păstrându-
se forma și dimensiunile existente:
m.c. 2 700 1400
2. Înlocuirea grinzilor de stejar, putrezite, de la
Altar, cu altele la fel cu cele existente.
Înlocuirea se va face cu mare grijă, proptin-
du-se peretii bisericii cu bile, pentru ca să nu
se prăbușească. Antrepriza este direct respon-
sabilă de pagubele produse. În preț intră și batera
șipeilor necesare:
m.c. 1 3000 3000
3. Completarea teucnelilor exterioare, deteriorate și ^{burdușite,}
cu mortar de var gras, puțin ciment alb și
praf de culoare, care prin încercări va da teu-
cneli noi, tonul teucnelilor vechi existente,
fără a mai fi nevoie să se sporească monumental
istoric. Inclusiv completarea șipeilor de lemn:
mp. 80 70 5600
4. Reparația teucnelilor de la peretii interiori
ai bisericii, cu mortar de var gras, puțin ci-
ment, dar cu praf de culoare spre a obține
tonul teucnelilor existente. Se va lucra cu
mare grijă spre a nu astupa piaturile vechi și
a nu le strica cu pătălășul acestei reparații:
mp. 10 40 400

De reportat . . .

10400

Nr. curent	ARĂTAREA LUCRĂRILOR APROVIZIONĂRILOR SAU PREDĂRILOR	SUPRAFEȚE Cubi sau greutate			PREȚUL	
		Auxiliare	Parțiale	TOTALE	Unitar	TOTAL
						Report . . . 10,400
5.	Reparatia teucelilor căzute și buzdurite dela tarau, cu mortar de var gros și puțin ipsos, adăugându-se trești legată cu sîrmă, pentru a nu mai cădea teucucala în nou. Nu se vor strica picturile existente. Se va da cu un ton ne- stru peste teucucile noi, la fel cu tonul picturilor înconjurătoare:	mp.	10	50		500.
6.	Învelitoare nouă din tablă galvanizată, 45 kg. la legătură, bine luată, conform tuturor regulilor artei, pe șarpanta veche existen- tă, care se va repara numai în locurile unde a pătruns apa de ploaie. Se vor păstra forma și dimensiunile actualului acoperis. Parohia poate vinde prin licitație publică materialul vechi:	mp.	150.	180		27.000
7.	Consolidarea și vopsitoria odată-cu minimum de plumb și de două ori în culoare de ulei a celor două cruci ruginite de fer, existente:	global			lei	200.
8.	Izliaburi noi, din tablă ca la art. 6, mon- tate pe cărlițele vechi existente, care se vor înlocui la nevoie câte unul. Ele vor fi bine lucrate și montate la loc:	m. l				30
9.	Burlane noi, cu tablă idem ca la art. 8, având aceluși ^{grosimi} grosimi cu cele existente, prinse cu brătari în surub, galvanizate, gata montate. Ele vor fi prelungite până la trotuar spre a nu stropi soclul bisericii:	m. l				25
10.	Reparatia obloanelor-jaluzele dela turla bisericii, așa fel ca ciorile să nu mai pă- trundă în interior spre a-si face cuiburi:	global			lei	300.
	De reportat . . .					44,400 38,400

D.M.I. ARHIVA MONUMENTE ISTORICE Nr. FT. A 29

Nr. curent	ARĂTAREA LUCRĂRILOR APROVIZIONĂRILOR SAU PREDĂRILOR	SUPRAFETE Cubi sau greutate			PREȚUL	
		Auxiliare	Parțiale	TOTALE	Unitar	TOTAL
	Report . . .					38.400
11.	<p>Trotuar din plăci de beton nesclivisit, în jurul bisericii, care va avea lățimea de 0,80 m., va fi încastrat cel puțin 7 cm. în soclul bisericii, va avea scafa de ciment, rosturi de dilatație din 2 în 2 metri și pantă în exterior pentru a înălțura apele de ploaie de la temelia bisericii.</p> <p>Compoziția dosajului va fi de 150 kg. ciment la 0,800 pietriș, 0,400 nisip și cătera fiare subțiri ca armătură. Suprafața trotuarului nu se va sclivisi, ci se va drăscui-nivela, așa fel ca pietrișul din trotuar să se poată vedea la suprafață. În pret intră săpatul și nivelatul terenului în jurul bisericii. Regiunea aceasta nu are nici bolovani de râu și nici laspeți de piatră.</p>					
		mp.	40	250.		10.000.
			Total lei			48.400
12.	Diverse neprevăzute care se vor plăti numai în caz de executare — „					4.600.
			Total general lei			53.000.
	Adică cincizeci și trei mii lei					

Diviz II

II. Autemăsătoare-Deviz

pentru lucrările de întreținere și reparații necesare bisericii filiale de zid, în hramul „Sf. Nicolae”, din satul Oltești, Com. Moștești, jud. Olt.

1.	<p>Săpătură de pământ în jurul bisericii pentru scoaterea la lumină a soclului cărămidă, ce este îngropat aproape în întregime și din această cauză stă unezgală. Desgroparea se va face până la fostul nivel al curții vechi și care se cunoaște după esitura în afara a zidăriei de la temelie și după vatra bătătorita din vechime. Nivelarea terenului se va face până la cel puțin 5 m. departe de zidurile bisericii și cu pantă de scurgere în exterior, spre valea alăturată.</p>					
		M.C.	100	20		3.000.
	De reportat					3.000

Inainte de a se începe această lucrare se va face un sondaj pentru a se vedea dacă la sfârșitul lucrării zidurile bisericii vor mai fi îngropate în adâncime de cel puțin 1 m.

Nr. curent	ARĂTAREA LUCRĂRILOR APROVIZIONĂRILOR SAU PREDĂRILOR	SUPRAFEȚE Cubi sau greutateți			PREȚUL	
		Auxiliere	Parțiale	TOTALE	Unitar	TOTAL
		Report . . .				
	<p>plati impozitele catre Stat si dupa care se vor face receptiile de catre o Comisiune in care intra un delegat al Com. Mon. Istorică. —</p> <p>Oricine mutilază un monument istoric este pasibil de pedeapsă prevăzută în art. 5 din Legea Mon. Istorică și art. . . . din Codul Penal.</p> <p style="text-align: right;">Intocuite de ruine Arhitect Eust. Costescu</p> <p style="text-align: center;"><u>Recapitulatie</u></p> <p>I. Biserica filială de lemn „Adormirea M^{ci} Doamnei” — lei 53.000. Trim</p> <p>II. „ „ de zid „ Sf. Nicolae ” — „ 70.000. — nu s</p> <p style="text-align: right;">Total lei: 123.000. —</p> <p style="text-align: right;">Intocuite de ruine Arhitect Eust. Costescu</p> <p style="text-align: left;">vizat Arhitect Gori. Corvan</p>					
	De reportat . . .					

D.M.I. ARHIVA MONUMENTELOR Nr. FT. 1. A. 29

Nr. curent	ARĂTAREA LUCRĂRILOR APROVIZIONĂRILOR SAU PREDĂRILOR	SUPRAFEȚE Cubi sau greutate			PREȚUL	
		Auxiliare	Parțiale	TOTALE	Unitar	TOTAL
						Report
11.	<p>Trotuar din plăci de beton nesclivisit, în jurul bisericii, care va avea lățimea de 0,80 m, va fi încastrat cel puțin 7 cm. în soclul bisericii, va avea scafă de ciment, rosturi de dilatație din 2 în 2 metri și pantă în exterior pentru a înălțura apele de ploaie de la temelia bisericii.</p> <p>Dozajul va fi de 150 kg. ciment la 0,800 pietriș, 0,400 nisip și cătera fiare subțiri ca armătură. Suprafața trotuarului nu se va sclivisi, ci se va drăscui-nivela, așa fel ca pietrișul din trotuar să se poată vedea la suprafață. În pret intra săpatul și nivelatul terenului în jurul bisericii. Regiunea aceasta nu are nici bolovanii de râu și nici laspezi de piatră.</p>					38.400
				mp. 40	250.	10.000.
				Total lei		48.400
12.	Diverse neprevăzute care se vor plăti numai în caz de executare — »					4.600.
				Total general lei		53.000.

Adică cincizeci și trei mii lei

Deviz II

II. Antemăsurătoare-Deviz

pentru lucrările de întreținere și reparații necesare bisericii filiale de zid, în hrăuul „Sf. Nicolae”, din satul Oltești, Com. Moștești, jud. Olt:

1.	<p>Săpătura de pământ în jurul bisericii pentru scoaterea la lumină a soclului de cărămidă, ce este îngropat aproape în întregime și din această cauză stă unezeală. Desgroparea se va face până la nivelul nivel al curții vechi și care se cunoaște după esitura în afara a zidăriei de la temelie și după vatra bătătorita din vechime. Nivelarea terenului se va face până la cel puțin 5 m. departe de zidurile bisericii și cu pantă de scurgere în exterior, spre valea alăturată.</p>			M. C. 100	20	3.000.
	De raportat					3.000.

Inainte de a se incepe această lucrare se va face un sondaj pentru a se vedea dacă la sfârșitul lucrării zidurile bisericii vor mai fi îngropate pe o adâncime de cel puțin 1 m.

Nr. curent	ARĂTAREA LUCRĂRILOR APROVIZIONĂRILOR SAU PREDĂRILOR	SUPRAFEȚE Cubi sau greutate			PREȚUL	
		Auxiliare	Parțiale	TOTALE	Unitar	TOTAL
	Report . . .					3.000
2.	<p>Dărâmarea totală zidului de umplutură dintre coloanele de zidărie ale pridvorului, cu mare atenție și proptiri de bile de lemn, așa fel ca să nu se dărâme pridvorul ce are crăpături și este dulced. De asemenea, se va dărâma cu acest prilej și zidul înconjurător de 0,56 grosime de la soclul pridvorului, care împiedică subzidirea cu beton a fundațiilor lui. se va dărâma Totul va fi bine proptit în părțile laterale, dar mai ales spre valea de la Apus. Antrepriza va fi direct responsabilă de orice pagube ce vor produce. Nu se strica sub niciun motiv pictura de pe coloanele vechi. Mologul va fi cărat în afara șantierului.</p>	M.C	15	200		3.000.
3.	<p>Săpătură de pământ pentru executarea subzidișilor, până sub temeliele bisericii, pe lățime de circa 0,70 și pe lungime numai cât se subzideste. Dacă e nevoie aceste săpături se vor face și în interiorul pridvorului spre a se turna betonul pe ambele părți. Antrepriza va avea pe șantier carton gurdonat sau tablă veche spre a acoperi în caz de ploaie aceste săpături, așa fel ca apa să nu pătrundă la temelii pridvorului și să-l dărâme. În pret se cuprinde repunerea la loc a pământului, în stratul de 20 cm, udată cu apă și bătută cu maul de fier, iar surplusul se va căra în afara șantierului.</p>	M.C.	40	40		1.600
4.	<p>Subzidire cu beton simplu la fundațiile pridvorului, având proporția $\frac{1}{2}$: 200 Kgr. ciment, la 0,800 m.c. petrie și 0,400 nisip. Subzidirea de se va face proporțional de cel mult 1 m. lungime, pe toată lățimea fundației și în diferite părți, spre a nu slăbi temelii pridvorului, care se poate dărâma. Înălțimea subzidirii va fi de cel mult 0,50 m., iar în punctele unde pământul este de umplutură va merge până</p>					
	De reportat . . .					7.600

D.M.I.
ARHIVA
MONUMENTE
M. E.T.I.A.

Nr. curent	ARĂTAREA LUCRĂRILOR APROVIZIONĂRILOR SAU PREDĂRILOR	SUPRAFEȚE Cubi sau greutate			PREȚUL	
		Auxiliare	Parțiale	TOTALE	Unitar	TOTAL
4.	<p>Report . . .</p> <p>se pune la pământ săvâtos. Lățimea subzidirii ^{de beton} va fi cât a fundației vechi de cărămidă, plus câte 4-5 cm. într-o parte și în alta. Pentru a obține acest rezultat se va lucra pe două părți, făcându-se răpături și în afara și în interiorul pridvorului. Tapătura în exterior se va face numai pe lungimea și la locul subzidirii adică 1 m.l., pentru a nu slăbi pridvorul. Antrepriza trebuie să mai fi executat astfel de lucrări de subzidire și este direct responsabilă de orice stricăciuni va aduce monumentului. Distanța dintre temelie și subzidire va fi bine împănată cu pene de fer și cărămidă presată.</p>					7.600.
5.	<p>După ce betonul din subzidire a făcut priză și pământul a fost bătut la loc, ca la art. 3 de mai sus, vor fi tesute crăpăturile pridvorului cu cărămidă presată pe lățime de 28 cm. începând de jos în sus și când s'a ajuns la 50 cm. înălțime, se va turna zăvăla de ciment cu o pălucă de tablă în interiorul crăpăturii, ce a fost tesută pe ambele fețe și răscătată în interior. Dacă în interior sunt picturi vechi (fresca) nu se va face tesătura, ci va fi astupată crăpătura ^{numai cu} mortar de var și praf de culoare. Dacă crăpăturile nu sunt de mare importanță, sau dacă ele nu mai progresază după executarea subzidirii, se pot astupa numai cu mortar de ciment și apoi se vor țeucea ca mai sus. Pentru ^{aceste} se vor pune <u>indicii de sticlă</u> cu ipsos, peste crăpături din loc în loc, și dacă rămân fixe înseamnă că fundațiile s'au consolidat și crăpăturile nu mai progresază.</p>			m. c. 8	1000	8.000.
6.	<p>Dacă după scuturarea soclului din pământ, zidul prezintă urme de igrăsie se va dăvăna țeuceala veche</p>			m. l. 24	200	4.800.
	De reportat . . .					20.400

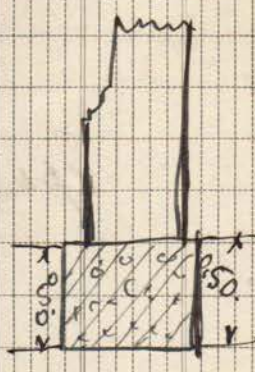

Nr. curent	ARĂTAREA LUCRĂRILOR APROVIZIONĂRILOR SAU PREDĂRILOR	SUPRAFEȚE Cubi sau greutate			PREȚUL	
		Auxiliere	Parțiale	TOTALE	Unitar	TOTAL
	Report					20.400
	dela soclu, și în exterior și în interior dacă este frescă, și se vor scoabi rosturile cu scobă de fier pe adâncime de 2 cm., lăsându-se apoi zidul astfel cojit să stea cel puțin 30 zile la soare la soarele cald de vară, cu ușile și ferestrele dechise, spre a se evapora igrasia:	mp.	45	20		900.
7.	Dacă zidăria soclului are cărămizi măsluate și caușă ^{caușă} umezelă, ele vor fi scoase și înlocuite cu altele presate, bine arse și lucrate cu mortar de var și ciment. În preț intra și cioplitul zidului:	global	lei			2.000.
8.	După ce zidul s-a uscat, se va retencui la loc cu mortar de var și nisip grăunțos, fără ciment, așa fel ca igrasia să se evapore în exterior prin porii teuculei. În teucula de mai sus se va pune și <u>praf de culoare</u> , care prin mai multe încercări va avea tonul teuculelor vechi, spre a nu se mai speri cu vap. Parohia este obligată a repara anual aceste teuculi și a mătura zăpada în timpul iernii din jurul soclului:	mp.	45	40		1.800.
9.	Pentru înlăturarea apelor de ploaie de la temelă bisericii se va executa un trotuar din plăci de beton, nesclivisit, ^{putin armat cu fier} care va avea lățimea de 1 m., grosimea de 10 cm. și va fi așezat pe un strat de nisip de 20 cm. Din 2 în 2 m. el va avea vasturi de dilatație. Trotuarul va fi încastrat 7 cm. în zidul soclului și cu o scafă de ciment de 8 cm., ca apele de ploaie să nu intre la fundație. El va avea panta de scurgere în exterior și va fi slab driscuit sau mai nivelat așa fel ca petrișul din interior să se poată vedea la suprafață:	mp.	50	250		12.500
	De reportat					37.600

Nr. curent	ARĂTAREA LUCRĂRILOR APROVIZIONĂRILOR SAU PREDĂRILOR	SUPRAFEȚE Cubi sau greutate			PREȚUL	
		Auxiliare	Parțiale	TOTALE	Unitar	TOTAL
						37.600
10.	La cererea parohiei și anume atunci când va avea fondurile necesare se va întocmi de Serv. nostru Telnic proiectul pentru restaurarea turlei de zid a pronaosului, legată în beton armat, restaurarea casei scării cu trepte de stejar și restaurarea boltilor din pridvor spre a suprima tavaniul de scânduri care există azi. Costul aproximativ al celor de mai sus, va fi de Lei 150.000.-					
11.	Executarea învelitorii din șita nouă la birnică și țerla ei, fără a schimba forma și dimensiunile actuale. Șita va fi înmuiată într-un butoi cu Carbolicin și apoi bătută în straturi suprapuse de cel puțin 4,5 cm. grosime, spre a nu putrezi și a avea culoarea veche. Sarpanta acoperișului va rămâne cea veche, ce se va repara dacă este nevoie. În pret, intra și cuiele necesare:					
				mp. 180	140.	25.200.
					Total Lei	62.800.-
12.	Diverse Reprezintă ce se vor plăti numai în caz de executare				"	7.200
					Total General Lei	70.000.
<p>Adică șaptezeci mii lei</p> <p>Prețurile prezăpute în devizele de mai sus sunt maximele. Parohia este obligată a ține licitație publică conform Legilor și Regulamentelor în vigoare. Orice lucrare suplimentară nu se poate executa decât dacă a fost aprobată în prealabil de către Com. Serv. Ortodox.</p> <p>Parohia trebuie să anunțe Comisiunea de angajare și începeră lucrării de mersul lor, de greutate și întârziere și de terminarea lor.</p> <p>Lucrările se execută sub Controlul Serv. nostru Telnic.</p> <p>Antrepriza este datoră a ține în permanență pe sautier un Cart de Ordine și un Cart de Atașament pentru lucrări ce se astupă, vizate de Arhitectul Dirigiat.</p> <p>Situațiile provizorii și definitive vor fi întocmite de Antrepriza, care va</p>						
	De reportat					

D. M. I. V. A.
ARHIVA
MONUMENTE ISTORICE
NR. 1111
Report

Nr. curent	ARĂTAREA LUCRĂRILOR APROVIZIONĂRILOR SAU PREDĂRILOR	SUPRAFEȚE Cubi sau greutateți			PREȚUL	
		Auxiliere	Parțiale	TOTALE	Unitar	TOTAL
		Report . . .				
	<p>plati impozitele catre Stat si dupa care se vor face receptiile de catre o Comisiune in care intra un delegat al Com. Mon. Istorice. —</p> <p>Oricine mutila sau un monument istoric este pasibil de pedepse prevazute in art. 5 din Legea Mon. Istorice si art. . . . din Codul Penal.</p> <p style="text-align: right;">Intocuite de ruine Arhitect Emt. Costescu</p> <p style="text-align: center;"><u>Recapitulatie</u></p> <p>I. Biserica filiala de lemn „Adormirea M^{lei} Domnului” lei 53.000. Trin</p> <p>II. „ de zid „ Sf. Nicolae ” # „ 70.000. — m. s. m.</p> <p style="text-align: right;">Total lei 123.000. —</p> <p style="text-align: right;">Intocuite de ruine Arhitect Emt. Costescu</p> <p style="text-align: left;">vizat Arhitect Hori. Leovan</p>					
	De reportat . . .					

Centr. Joraz.

copii sa trimis.



Nr. curent	ARĂTAREA LUCRĂRILOR APROVIZIONĂRILOR SAU PREDĂRILOR	SUPRAFEȚE Cubi sau greutateți			PREȚUL	
		Auxiliare	Parțiale	TOTALE	Unitar	TOTAL
	Report					
	<u>ANTEMASURATOARE DEVIZ</u> pentru Lucrările de întreținere și reparațiuni necesare bisericii filiale de zid, cu hramul Sf. Nicolae, din satul Olteni Com. Mogoșești, Jud. Olt					
	1.- Săpătură de pământ în nurul bisericii pentru scoaterea la lumină a soclului de cărămidă, ce este îngropat aproape în întregime și din această cauză ține umezeală. Desgroparea se va face până la fostul nivel al curții vechi și care se cunoaște după eşitura în afară a zidăriei de la temelie și după vatra bătătorită din vechime. Nivelarea terenului se va face până la cel puțin 5 m. departe de zidurile bisericii și cu pantă de scurgere în exterior, spre valea alăturată. Pământul va fi cărat în afara șantierului. Înainte de a se începe această lucrare se va face un sondaj pentru a se vedea dacă la sfârșitul lucrării zidurile bisericii vor mai fi îngropate pe o adâncime de cel puțin 1 m.	m.c.		100	30	3.000
	2.- Dărâmarea zidului de umplură dintre coloanele de zidărie ale pridvorului, cu marea tenție și proptiri de bile de brad, așa fel ca să nu se dărâme pridvorul ce are crăpături și este subred. Deasemenea se va dărâma cu acest prilej și zidul înconjurător de 0,56 grosime de la soclul pridvorului, care împiedică subzidirea cu beton a fundațiilor lui. Totul va fi bine proptit în părțile laterale dar mai ales spre valea de apus. Antrepriza va fi direct responsabilă de orice pagube se vor produce. Nu se va strica sub nici un motiv pictura de pe coloanele vechi. Molozul va fi cărat în afara șantierului.	m.c.		15	200	3.000
	3.- Săpătură de pământ pentru executarea subzidirilor, până sub temeliiile bisericii, pe lățime de circa 0,70 și pe lungime numai cât se subzidește. Dacă este nevoie aceste săpături se vor face și în interiorul pridvorului spre a se turna betonul pe ambele părți. Antrepriza va avea pe șantier carton gudronat sau tablă veche, spre a acoperi în caz de tablă aceste săpături, așa fel ca apa să nu pătrundă la temelie pridvorului și să-l dărâme. În preț se cuprinde repunerea la loc a pământului în straturi de 20 cm. udate cu apă și bătute cu maial de fier, iar surplusul se va căra în afara șantierului.	m.c.		40	40	1.600
	4.- Subzidire cu beton simplu la fundațiile pridvorului având proporția 200 Kg. ciment, la 0,80 m.c. pietriș și 0,400 nisip. Subzidirea se va face pe porțiuni de cel mult 1 m. lung.					
	De reportat					7.600

Nr. curent	ARĂTAREA LUCRĂRILOR APROVIZIONĂRILOR SAU PREDĂRILOR	SUPRAFEȚE Cubi sau greutateți			PREȚUL	
		Auxiliare	Parțiale	TOTALE	Unitar	TOTAL
	Report . . .					7.600
	pe toată lățimea fundației și în diferite părți spre a nu slăbi temelia pridvorului, care se poate dărâma. Înălțimea subzidirei va fi de cel mult 0,50 m. iar în punctele unde pământul este de umplură va merge până la pământul sănătos. Lățimea subzidirei de beton va fi cât a fundației vechi de cărămidă plus câte 4-5 cm. într-o parte și în alta. Pentru a obține acest rezultat se va lucra pe două părți, făcându-se săpături și în afara și în interiorul pridvorului. Săpătura în exterior și în interior se va face numai pe lungimea și la locul subzidirei adică 1 m.l. pentru a nu slăbi pridvorul. Antrepriza trebuie să mai fi executat astfel de lucrări de subzidire și este direct responsabilă de orice stricăciuni va aduce monumentului. Distanța dintre temelie și subzidire va fi bine împănată cu pene de fier și cărămidă presată.	m.c.		8	1.000	8.000
	5.- După ce betonul din subzidire a făcut priză, și pământul a fost bătut la loc, ca la art.3 de mai sus, vor fi țesute crăpăturile pridvorului cu cărămidă presată pe lățime de 28 cm. începând de jos în sus și când s'a ajuns la 50 cm. înălțime, se va turna ze mă de ciment cu o pâlnie detablă în interiorul crăpăturii, ce a fost țesută pe ambele fețe. Dacă în interior sunt picturi vechi, frescă, nu se va face țesătură ci va fi astupată crăpătura numai cu mortar de var și praf de culoare. Dacă crăpăturile nu sunt de mare importanță, sau dacă ele nu mai progresează după executarea subzidirei se pot astupa numai cu mortar de xxx ciment și apoi se vor tencui ca mai sus. Pentru aceasta se vor pune indicii de sticlă cu ipsos, peste crăpături din loc în loc, și dacă rămân fixe, înseamnă că fundațiile s'au consolidat și crăpăturile nu mai progresează.	m.l.		24	200	4.800
	6.- Dacă după scoaterea soclului din pământ, zidul prezintă urme de igrasie, se va dărâma tencuiala veche de la soclu, și în exterior și în interior dacă nu e frescă, și se vor scobi resturile cu scoaba defer pe o adâncime de 2 cm. lăsându-se apoi zidul astfel cojit să stea cel puțin 30 zile expus la soarele cald de vară, cu ușile și ferestrele deschise spre a se evapora igrasia.	m.p.		45	20	900
	7.- Dacă zidăria soclului are cărămizi măcinate din cauza umezelii, ele vor fi scoase și înlocuite cu altele presate bine arse și lucrute cu mortar de var și ciment, în preț intra și cioplitul zidului.	global	lei			2.00
	De reportat . . .					23.30

D.M.I.
 ARHIV
 MONUMENTE ISTORICE
 Nr. 111
 33

Nr. curent	ARĂTAREA LUCRĂRILOR APROVIZIONĂRILOR SAU PREDĂRILOR	SUPRAFETE Cubi sau greutate			PREȚUL	
		Auxiliare	Parțiale	TOTALE	Unitar	TOTAL
	Report					23.300
	După ce zidul s'a uscat se va retencui la loc mortar de var și nisip grăunțos, fără ciment, fel ca igrasia să se evapore în exterior prin ii tencuelii. In tencuială demai sus se va pune praf de culoare, care prin mai multe încercări avea tonul tencuelilor vechi, spre a nu se mai i cu var. Parohia este obligată a repara anual ste tencueli și a mătura zăpada în timpul iernii i jurul soclului.	m.p.		45	40	1.800
	Pentru înlătuarea apelor de ploaie de la temel bisericii se va executa un trotuar din plăci beton, nesclifisit, puțin armat cu fer, care va avea imea del m.grosime de 10 cm. și va fi așezat pe strat denisip de 20 cm. Din 2 în 2 m. el va avea turi de dilatație. Trotuarul va fi incastrat 7 cm. î zidul soclului și cu o scafă de ciment de 8 cm. apele de ploaie să nu intre la fundație. El avea pantă de scurgere în în exterior și va slab drișcuit sau nivelat așa fel ca pietrișul din erior să se poată vedea la suprafață.	m.p.		50	250	12.500
	-La cererea Parohiei și anume atunci când va a fonduri necesare se va întocmi de Serviciul tru Technic proiectul pentru restaurarea turlei zid a pronaosului legată în beton armat, restaurare ei scării cu trepte de stejar și restaurarea și or din pridvor spre a suprima tavanul de scân- i care există azi. costul aproximativ al celor mai sus va fi de 150.000 lei					
	-Executarea învelitorii de șită nouă la biserică turla ei, fără a schimba forma și dimensiunile uale. Sita va fi înmuiată într'un butoiu cu bolineum și apoi bătută în straturi suprapuse de puțin 4-5 cm.grosime, spre a nu putrezi și a a culoarea veche. Serpantă acoperișului va rămâne cee he, se va repara dacă este nevoie. In preț in- și cuiele necesare.	m.p.		180	140	25.200
	- Diverse neprevăzute ce se vor plăti numai în de executare.			Total lei		62.800
						7.200
				Total general		170.000
	Adică șapte zeci mii lei.					
	stuirle prevăzute în devizul demai sus sunt maximale. Parohia este obligată ine licitație publică conform legilor și regulamentelor în vigoare. Orice lu- re suplimentară nu se poate executa decât dacă a fost aprobată în prealabil de nsiunea Monumentelor Istortice. Parohia trebuie să anunțe Comisiunea de anga- rea și începerea lucrărilor, de mersul lor, de greutatele întampinate și de minarea lor. Lucrările se vor executa sub controlul serviciului nostru tehnic repriza este datoare a ține în permanență pe șantier un caet de ordine și carnet de atașament pentru lucrări ce se astupă, vizate de arhitectul diriginte.					
	De reportat					

C. 9.111 - M. O. - Imprimeria Centrală.

Nr. curent	ARĂTAREA LUCRĂRILOR APROVIZIONĂRILOR SAU PREDĂRILOR	SUPRAFEȚE Cubi sau greutate			P R E Ț U L	
		Auxiliare	Parțiale	TOTALE	Unitar	TOTAL
	Report . . .					
	Situațiile provizorii și definitive vor fi întocmite de antrepriză care va plăti impozitele către Stat și după care se vor face recepțiile de către o Comisiune în care intră și un delegat al Comisiunii Monumentelor Istorice. Orice mutilază un monument istoric este pasibil de pedeapsa prevăzută în art.5 din Legea Monumentelor Istorice și Art.din Codul Penal					
	Intocmit de mine Arhitect (sa) Em.Costescu					
	Văzut Arhitect (ss) Horia Teddoru.					
	De reportat . . .					

MINISTERUL INSTRUCȚIUNII ȘI CULTURII
COMISIUNEA MONUMENTELOR ISTORICE
№ 02221 * 31 AUG. 1939
REGISTRATURA

D.M.I.
ARHIVA
MONUMENTE ISTORICE
NR. FILA 34



№ 50

1939 Aug. 26.

Domnule Președinte,

A 20 cerute
domnului vechiu
a 20 Comisie

26 Sept. 1939
Am răspuns
cu prim Reparat
din fată
Emil Costeș

În această parohie este biserică
parohială Sf. Dumitru, construcție veche
din anul 1840, care actualmente, fiind în
mai multe rânduri reparată, nu mai prezintă
niciun interes istoric. Această biserică a
fost văzută, măsurată - luându-i-se toate datele
necesare de nevoie ce are pentru a se scoate
larosa de cor este atârso. Astfel fiind
cu respect vă rugăm să binevoiti să obțineți
să ni se întocmească un deviz de reparațiile
necesare pus muntii bisericii, întrucât partea care
este făcută - D^{nu} Architect Costescu având toate
datele necesare - iar parohia astfel ar fi scutită
de cheltuieli cu întocmirea devizului.

Tareu această rugămintă întrucât biserică
este lipsită de fonduri - având o populație foarte
mică de surșari - numai 39 familii -



Paroh, Dr. I. C. Joneș

Șii
D^{nu} Președinte al
Comisiei Mon. Istorică

28-11-939



ARHIVA
MONUMENTELOR
NR. FILA 95

REGISTRATURA
16 SEP. 1940

No 55

1939 Sept. 11

Domnule Președinte,

Cu raportul No 50 a.c. am cerut
ca po-bliexortia dispune sa se ingahe
Dn. Arhitect Costescu Eustotui sa me
intocmeasca - olevizul pentru luserico
procoliala - Sf. Dumitru care a fost olelaxata.
Respectuos repet din nou aceasta cerere,
intrucot parohia este saraca, cu enoriozi
putini si pe langa acestea se mai adauga
si starea aceasta tulburu - D. Arhitectul
face nici o plecare - are luote foote obtele
necesare



P. Y. E. Jone

Dn. Presedinte al Comisiei Monumentelor
Istoria



28-11-939

MINISTERUL OPERILOR PUBLICE
 COMISIUNEA MONUMENTELOR ISTORICE
 Nr. 1608 - 4 JUL 1939
 REGISTRATURA

730/10 Iulie 1939

Nr. 47
 1939 Iulie 28

Domnule Secretar,

urgent.
 Se comunită

Cu raportul Nr. 33 din 12.V. 1939 am aratat starea lucrurilor din parohie si nevoile de reparatie ce au, tot odată rugămintea sa mi se trimită un domn delegat care să mă dea indicațiile necesare - în urma ord. S.U. Nr. 654-13.IV. 1939.

Pentru că nu avem nici un răspuns în această privință - încă odată vă rugăm a dispune să mi se trimită un domn arhitect - altfel vom lua unul particular și nu cumva să intrăm în conflict cu Comisia Monumentelor Istorice

11/VII/1939.
 D. Arhitect Costescu
 Arhitect
 Horia Teodor

11/VII/1939
 Comunicat în voi
 prin drumul



DM
 ARHIVA
 MONUMENTE ISTORICE
 nb

Onor Comisia Monumentelor
 Istorice

28-11-939

589/5/v/939

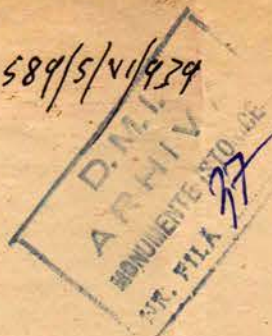

Nr. 33

1939 Mai 23.

25 939
S. Costescu
r. m.

Domnule Director,

Urmas la ordinul S. Nr. 651/939 am respectat
a va aduce la cunoastinta ca in adevar avem
neces de un domn arhitect-delegat al Comisiei
Monumentelor istorice fara sa ne dea indrumari
pentru cate trele bisericele din parohie anume:
1/ Biserica Leala Adormirea Maicii Domnului
este ruinata - inchisa - Inoriasii - avand o puna
colectata - ar dori sa inceapa construirea unui
alte biserici.

2/ Biserica parohiala Sfântul Dumitru care
1grasie si am dori sa i-o inlaturam -
3/ Biserica Leala Sf. Nicolae, care prezinta
oarecare interes istoric - are o crapatura in
ferute si tre buie stabilita - marirea aului crapatura
Asfel fiind, cu respect va rog a ne

Comunica ce anume cheltueli trebuie sa suportam
fom pentru a veni la fata locului delegatului

S. In ordinul mai sus amintit nu se face
cunozcut ca in luna Iunie are perquis pe
C. J. - Noi puntem dispusi sa vinam si
atunci - numai sa ne comunice gina cond
ar veni la Gara Potcoava pentru a trimite
trazura. Sa se - Paolucă la Mogoreni.



Paroh. Dr. Ion C. Iva

Onor Comisia Monumentelor istorice

290/28/III/939

28-11-939

MINISTERUL INSTRUCTIUNII SI CULTELOR
COMISIUNEA MONUMENTELOR ISTORICE
Nr. 00651 * 24 MAR. 1939
REGISTRATURA

D.M.I.
ARHIVA
MONUMENTE ISTORICE
NR. FILA 98



Nr. 21

1939 Martie 20

27. III 939

Tehtnic

v. Dorobanți

28/III/939.

Răspuns

Sunt de pînă și în

comunice parohiei ca

delațatului Comisiei

și să se ia în considerație

condiția în care se află

de călărie, edificația

lumină și cîrmă. Dacă parohia

dispoziție și să se facă

diplomă, să se facă și

ședință imediată.

Arhiepiscop

Șovințen

După primirea corespun-

zătoare, d-lui Arhiepiscop

I. V. Șovințen pentru a

merge la filia locală.

Arhiepiscop

Șovințen

28. III 939

Se comunică parohiei

v. Dorobanți

Brănești, 13. IV. 939.

Emil. Căp.

Domnule Președinte,

În această parohie este biserică
Sfântul Nicolae trecută ca monu-
ment istoric, biserică zidită la anul
1824 și care are ca prezentă oarecare
interes istoric. După ordinea dată în
privința bisericilor - monumente istorice, la
aceste Sfinte Treasuri nu se poate face
nici o reparație fără aprobarea Comisiei
Monumentelor istorice și, cum această biserică
are nevoie de reparație, intrucît a cărat
zidul în punctul unde se leagă pridvorul
de corpul bisericii și această creșterea
observăm că se mărește pe timp ce începe
să se arate locurile și modu-
lucrării respectuos și ne arată locurile și
situația spre a hotărî aprobarea pentru a
putea face să se precumpine o construcție
mai mare, care ar fi parte periculoasă
pentru biserică -



Șovințen, P. Șovințen

Și
Președ. al Comisiei Monumentelor
istorice

Nº 651

13 APR. 1939

Parohiei Măgosaesti
Jud. Alt

La rap. cur. v. Nº 21, Jm. a.c.
privitor la reparatiã tãsurii
filiale sf. Nicolae din aua
parohiei omni noare a vo. fac
cunoscut cã delegatul com.
noastre va veni la fata locului
pentru a întocmi cea de regulã
în luna Iunie ac. când
va avea permis pe Calea
Terato.

Dacă Cur. v. putetã suporta
cheltuelile de deplasare, delegatul
curtei com. din noi va veni
întãta.

Secr. Dnr. Scl

Copie bună

ROMÂNIA



D. M. I.
ARHIVA
MONUMENTE ISTORICE
NR. FILA *M*

MINISTERUL CULTELOR ȘI ARTELOR

COMISIUNEA MONUMENTELOR ISTORICE

SERVICIUL TEHNIC

Str. General Berthelot, 28

Parohia Mogoștești
Jud. Olt.

Dosarul și Nr. dv.

Data dv.

Dosarul și Nr. nostru (a se repeta în răspuns)

Data

Privește :

Nr. 754. Din 24 Iulie 1939. -

Cuceruice Părinte,

Pentru conservarea și întreținerea în bune condiții a bisericii filiale de zid, cu hramul „Sf. Nicolae”, am onoarea a vă aduce la cunoștință că, puteți începe chiar de azi lucrările pentru învelirea ei cu sită nouă, în straturi de cel puțin 4 cm. grosime, suprapusă și muiată într-un butoi cu Carbolincum, spre a o feri de putrezire și a-i da o culoare veche, cu singura condiție și anume: de a nu se schimba forma și dimensiunile acoperișului. -

- Pentru aceasta veți îndeplini toate formulele legale. -
- Aprobarea celorlalte lucrări, dela toate trei bisericile din aceea Comună, vor sosi pe cale oficială. -

Arhitect *Em. T. Costescu*



MINISTERUL CULTELOR ȘI ARTELOR
COMISIUNEA MONUMENTELOR ISTORICE
SERVICIUL TEHNIC

Str. General Berthelot, 28

Parohia Moșorești
Jud. Olț.



Dosarul și Nr. dv.

Data dv.

Dosarul și Nr. nostru (a se repeta în răspuns)

Data

Privește:

Nr. 745 din 11 Iulie 1939. -

Căminice Părinte,

La raportul C.V. Nr. 47/939, am onorare a
Vă aduce la cunoștință că, în curând vă
voi telegrafia ora și ziua când voi sosi în
gara Potcoava, spre a merge să măsoar și
cercetez cele trei biserici vechi din parohia C.V.

Pentru aceasta va fi nevoie să întârziți două
zile în localitate și vă rog a-mi pregăti o
cameră surată, spre a poposi o noapte în
localitate. -

Arhitect Ion. Costescu

încopie

I — Biserica Parohială cu Hramul „Sf. Dumitru”
SATEL GRAJDU, COM. MOGOSEȘTI, —
JVD. OLT.

(CLĂDITĂ LA 1841, REPARATĂ LA 1896, 1908, 1920.)

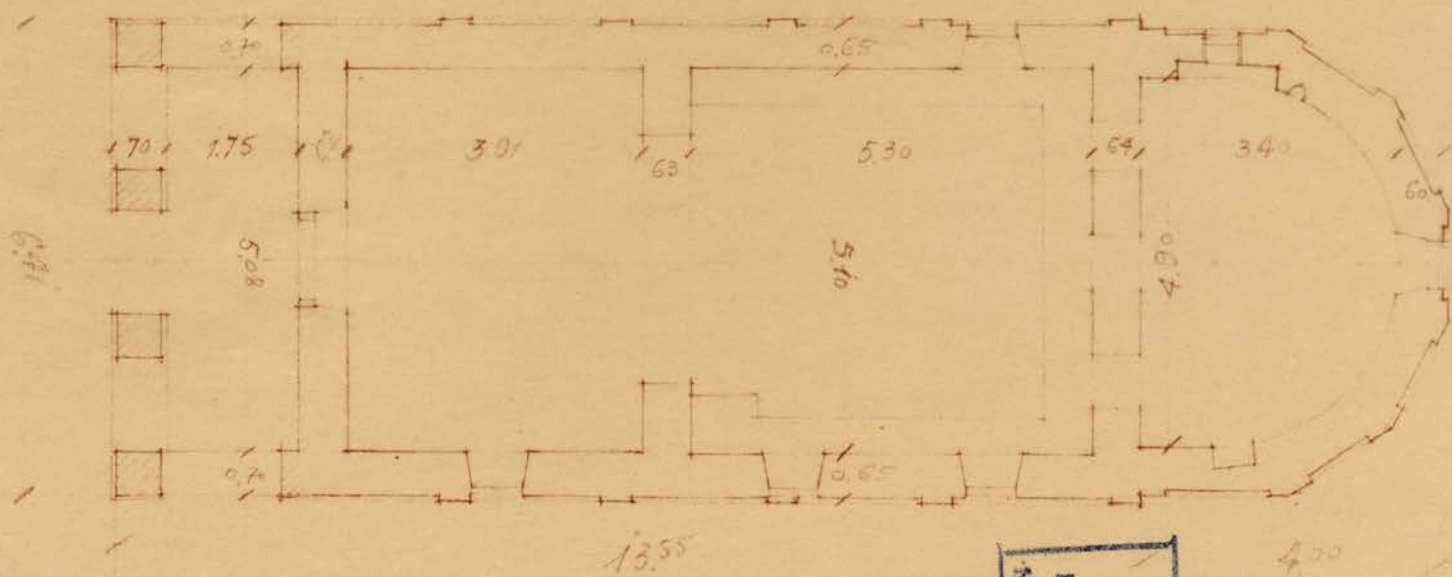
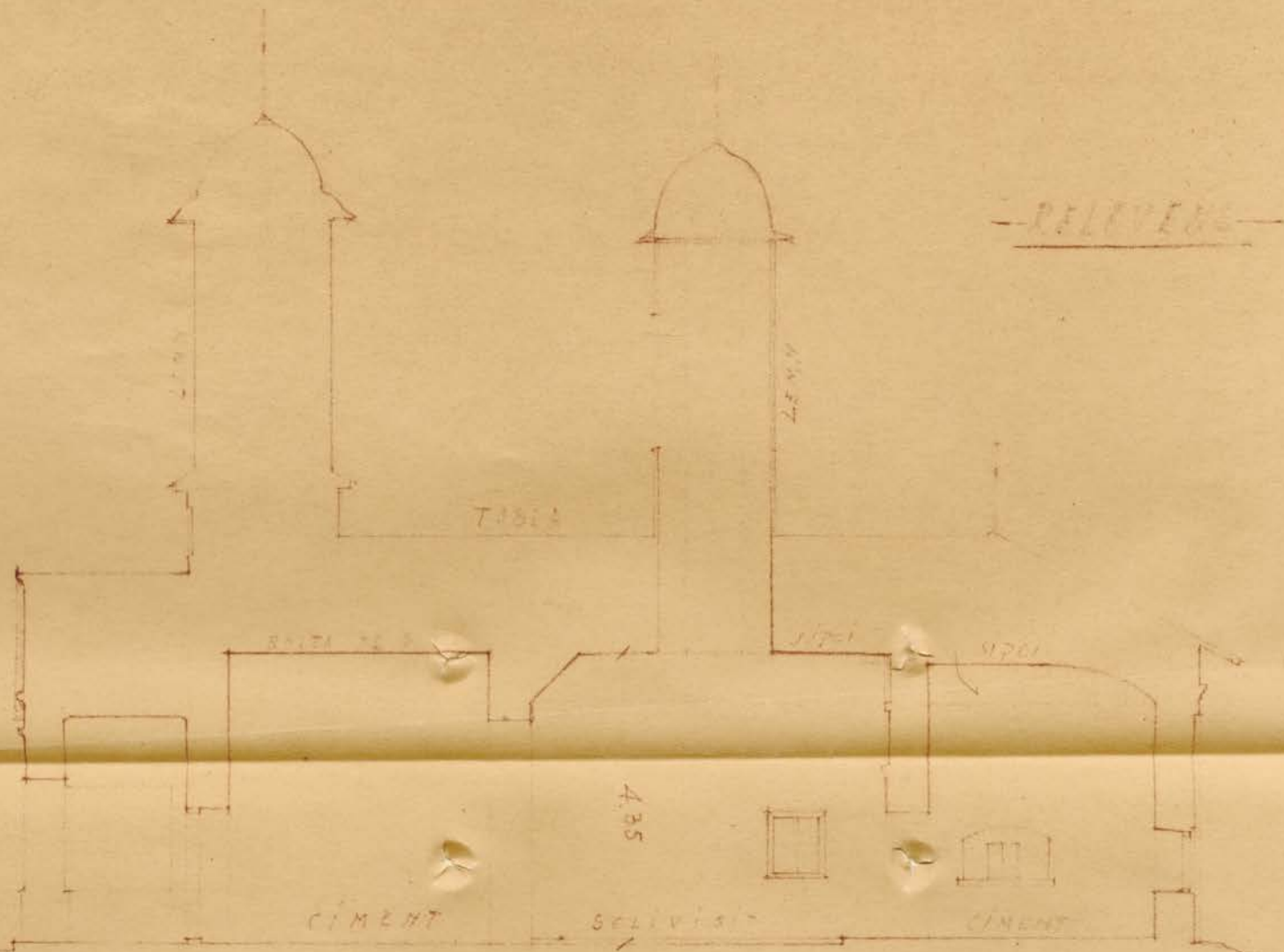

SCARA: 0,01 = 1M

D.M.I.
ARHIVĂ
MONUMENTE ȘI PIZDE
NR. FILA

ARHITECT: *Emil*
1917

Vegeta dress - 1 ex. S. a trans perokce

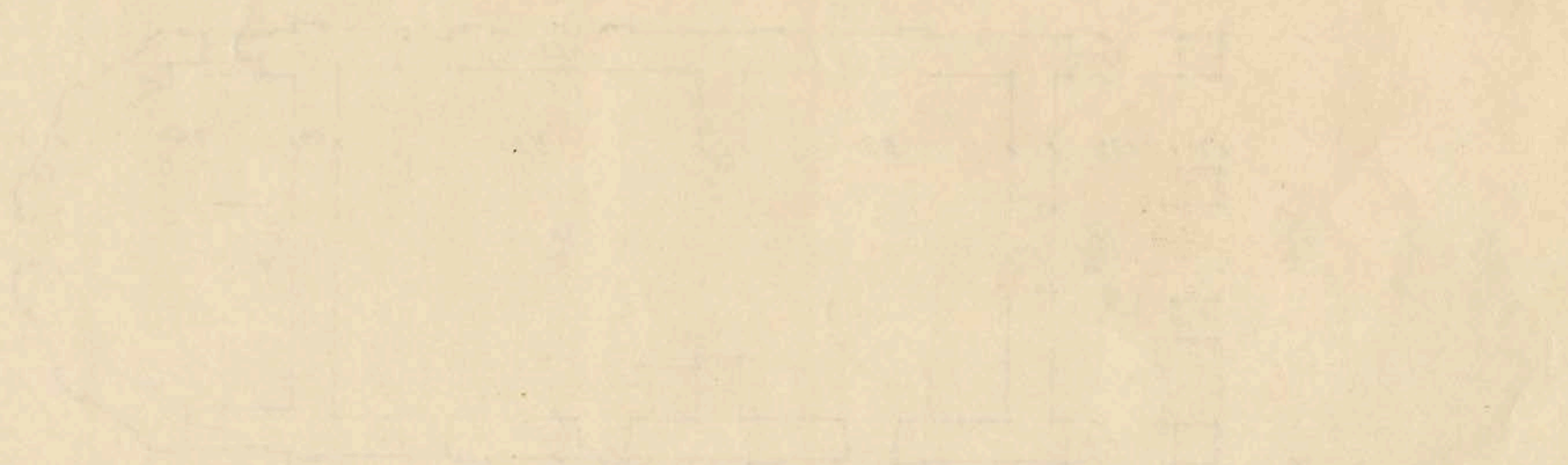



1939 Sept. 26

28-11-1939
MINISTERUL INSTRUCTIUNII SI CULTURII
COMISIUNEA MONUMENTELOR ISTORICE
No 02963 * 10 NOV. 1939
REGISTRATURA
D.M.I. ARHIVA
MONUMENTE ISTORICE
FILM

Cu No 1168/1939
si sa faca
comodul sa
se adreseze ep.
Episcopiei pentru
aprobarea reparatilor
si intocmirea pro-
zului necesar. In
decalate c.

Comuna Presele
Cu raportul N^o 55 a.c.
am rugat sa mi se faca plan-
dezic pentru repararea bisericii
parohiale Sf. Dumitru din aceasta
parohie, pentru care s-au luat
datele necesare de catre D^e Arhitect
Coslescu si care biserica a fost
declorata de catre Comisia
Rug sa-mi se faca aceasta intrucat
biserica este parva si are o populatie
de enoriasi foarte mica



P. Y. C. Jones

Președ.

Al Comisiei Mon. Istoric

Paroh. Moșoret
Gnd. Olt

16 NOEM. 1939

2963

Numar adresa. C. v.
Nr 63/939 v. n. face
cunoscut ca - abonarea
la ^{postului} ~~la~~ ~~adresa~~ ~~postului~~ ~~de~~ ~~la~~ ~~parohia~~ ~~de~~ ~~Moșoret~~
de la Cam. mun.
este ra. v. adresa
faptu. intrinseci
de conținut de raportu,
și Episcopii. de care
aportuati.

Sec. Des. Gen.



28-2-937

958/14/x0936



MINISTERUL INSTRUCTIUNII SI CULTELOR
COMISIUNEA MONUMENTELOR ISTORICE
00009 * 16 FEB. 1937
REGISTRATURA

Înapoiat
Chestionarul care
era în presă

1936 Dec. 8

29/1/1937

Rog în cerceta în Anuar:

- Bis. Sf. Dumitru
- " Adormirea
- " Sf. Nicolae
- Abateu
- Horia Iordan
- Bucur

- 1) Bis. parohială cu hramul Sf. Dumitru și Cur. Paraschiva Teaga din 1840 - 24. 1906.
- 2) Bis. filială cu hramul Sf. Naicei, Dormului și Căt. Măglocu e de lemn, în - tucaș, în anul 1882, reparată în 1882.
- 3) Bis. Sf. Nicolae din Căt. Olteanu, clădit în 1824, rep. 1886.

Comunele prezedinte, în ordinea Sf. Episcopului Argeș, cu respect înaintăm acestui la acesta un exemplar din chestionarele trimise, completat cu datele cerute la fiecare rubrică -

În parohie sunt 3 biserici: 1) Biserica parohială Sf. Dumitru, 2) biserica fi-
sială Adormirea M. Domnului și biserica
fișială Sf. Nicolae despre care am dat în-
proprietii un chestionar, soartă în această
săr prezentă oarecare interes istoric

D.M.I.
ARHIVA
MONUMENTE ISTORICE
NR. 174

30/1/1937.

Respect

Su
=

și. Praterly și a stăruit fără îndoielă o
erorare: Preotul Paroh nu comunica în
adresa mea priverica interesantă este

Prezedeinte al comisiei Monumentelor istorice
Bucuresti

Biserica Sf. Nicolae n' e' de spu' accasti; Biserica
ne informezi prin chestionarul anexat. Dar
in chestionar gasim numiti, evident din
presuli Bis. Sf. Dumitru.

Sunt de p'iceu n' a trimite' in apri
chestionarul urandu. N' precizari in
numul ulor spuse mai sus

~~Intelect~~

Haric Gordon

28-2-937

Cucernicului Preot Paroh
al bisericii parohiale "Sf. Dumitru"
Comuna Mogosesti.

Județul Olt.

99.

Expediat
13 Februarie 1937



CUCERNICE P A R I N T E,

Vă înapoiez chestionarul trimis, rugându-vă să
precizați care e biserica cu un oarecare interes istoric
Sf. Nicolas cum spuneți în adresă sau Sf. Dumitru cum scrie
lași în chestionar ?

Fiind desigur o eroare, avem onoare a vă ruga să
ne înaintați chestionarul cu lămuririle cerute mai sus.

P R E S E D I N T E,

SECRETARUL COMISIUNII,