

2813

Nr. _____ de ordine din mapă.

5.39

ROMÂNIA



~~M~~

MINISTERUL CULTURII NAȚIONALE ȘI AL CULTELOR
SUBSECRETARIATUL DE STAT AL CULTELOR ȘI ARTELOR
ARHIVA COMISIUNII MONUMENTELOR ISTORICE

ANUL 1943

MAPA Nr. 36

FASCICULA Nr. 8

In această fasciculă sunt grupate toate actele relative la:

Biserica Parohiei Râșca

Biserica de Lemn a Sf. Voievozi

Jud. Bania

- 1938-1938 -

CHEȘTIONAR PRIVITOR LA MONUMENTELE ISTORICE

(Acest chestionar se va completa și țineasă cu adresă oficială pe numele: D-lui Președinte al Comisunii Monumentelor Istorice, Administrația Casei Bisericii, în interval de două săptămâni de la ziua primirii lui.)

Pentru fiecare biserică, indiferent de anul când a fost clădită, se va alcătui chestionar aparte

Județul Puceasa
 Comuna Bozdanești
 Cătunul Răsea

1) Felul monumentului. Numele și hramul.
 Mănăstire _____
 Schit _____
 Biserica parohială. Răsea cu hramul Sf. Voivod
 Biserici filiale _____

(Pentru fiecare biserică filială se va face chestionar aparte).

• 2) E de zid sau de lemn? E dreptunghiulară sau cu sănuri?
Biserica e de lemn și cu sănuri.

3) Care e anul de fondare și numele ctitorilor? (Se va da numele ctitorilor de pe pisane pomelnice și portretele ctitorilor).
Biserica se preocupă a fi clădită la început de ct. Ios M-rei Răsea, de care se moșie Bozdanești-Răsea aparținea Mănăstirii, anul fundare nu se poate ști, nefiind nici o inscripție, în urma va mai reperat și acoperit de locuitori joi de

4) Ce inscripții de fondare, săpate în piatră și lemn, sau zugrăvite sunt? (pe cât se pot descrie).
Pe biserica fiind clădită din lemn nu se află nici o inscripție sau zugrăvături rechi sau noi.

5) Ce clădiri sau ziduri sunt pe lângă biserică și ce vechime au?

vechi. -

Pe lângă biserică nu se află nici o clădire veche sau ziduri

6) Are biserică pridor cu stâlpi înflorați și chenare împodobite la uși și ferestre?

Biserica nu are pridor cu stâlpi înflorați și nici chenare împodobite la uși și ferestre. -

7) Are pietre de morminte vechi? Ce inscripții au? (pe cât se pot citi).

Biserica în jurul său nu are pietre de morminte vechi. -

8) Zăgrăvelile sunt vechi sau noi? Pedinașara bisericii sunt zăgrăvelii?

chinășara bisericii nu are zăgrăveli. -

Zăgrăvelile din lăuntru bisericii sunt numai pe ieșire, iar pe

9) Tâmpla e de zid sau de lemn? Ce vechime are? E frumos împodobită?

Templa bisericii e de lemn pe care e lipită mușama de pânză zugrăvită fără a se ști data. -

10) Câte strane vechi și sfenice de lemn sculptate sunt?

nu sunt. -

Strane vechi sunt opt pe cele strane iar sfenicele de lemn sculptate

11) Inventariul icoanelor, cruciade
la împelă și din biserică, chiar a
celor scoase din uz, cu arătarea in-
scripțiilor ce au și numele icoanelor
ce reprezintă.

12) Vedane mai vechi sunt la
Templa bisericii și anume: a
D-lui Iosuf Hristos, a Iosufului D-lui
a Iosufului Hristos și a Iosufului Hristos
inscripții nu au; iar în interiorul bisericii nu sunt
vedane vechi și nici scoase din uz.



12) Inventarul candelelor, sădelni-
țelor, discurilor, ripidelor, chivoturi-
lor, crucilor de lemn serecate, pastu-
țelor, potirelor, și al întregii argintării
vechi, precum și al candelabrelor vechi,
(indicându-se inscripțiile ce au pe cât
se pot căsi).

Un singur potir e vechi de ba-
jon fără inscripție; iar candelă,
candelabru, sădelniță sau alte argin-
tării vechi nu sunt.

13) Inventarul vestimentelor vechi,
chiar a celor scoase din uz.

Vestimente bisericesti vechi
sau scoase din uz nu sunt.

14) Ce pomețnice vechi, manuscrite
sau documente sunt? (Inventarul lor).

Nu sunt.

15) Inventarul cărților vechi de slujbă, cu arătarea titlurilor lor.

15) Toate cărțile mai vechi pentru slujbă sunt: 2 Octoiel tipărite unul la 1752, și altul 1811, un minceu 1755, și Liturghia 1756, viciele sfintelor pe luna Septembrie 1802, un triod 1761, un Pentecoster 1751; iar celelalte cărți sunt noi și parte din editura „Casei Bisericii lor”.

16) Ce clopote vechi sunt și ce inscripții au?

Un singur clopot mic e mai vechiu fără inscripție; iar 2 mai mari sunt donate bisericilor de către mândritul Dneoncel Teconu, însă tot fără inscripție.

17) Când s-a făcut ultima reparație mare a bisericii; și a păstrat ce era vechi?

Reparația mai mare nu s-a făcut bisericii, deși e nevoie ca să se construiască împreună alte biserici din cărămidă și piatră lângă ea vechi.

18) Ce legende istorice se povestesc despre acest sfânt locaș?

Nu se cunoaște nici o povestire mai înmănânată despre acest sfânt locaș.

19) Ce lucruri istorice sunt prin împrejur.: palate domnești, case bisericești, case vechi țărănești, câmpuri de luptă, cruci de piatră mari (cu inscripția pe cât se poate desțiră).

Lucruri istorice nu sunt în împrejurarea bisericii ei numai monumentul titoric al-zece Păreașă fundată de Sf. Petru Păreașă în a două domnie, deosemena nici locuri istorice palate domnești, case bisericești sau cruci de piatră cu inscripții.

Semnătura Parohului (Superiorului)

Sigiliul Bisericii (Mănăstirii)

J. Prigoreș, Paroh

Parohia Rădăuș
Jud. Băia
nr. 23
1938 Lume 20

ORAL
ARHIVA
MONUMENTE ISTORICE
NR. PILA 3

MINISTERUL ÎNSTRUMENTELOR
CONSTRUCȚII ȘI PĂRĂȘINĂRII
NR. 1606 X-11/22/38
REGISTRATURA

36-10-938

3 fotografii la bibliotecă

10/12/38

10/12/38

15 Dec.

Domnule Director General,

Subsemnatul are în onoarea să vă prezint marionda
mariondei Rădăuș Jud. Băia cu profunzime respect
avem onoare a vă aduce la cunoștință următoarele:

În această mariondă există o aplicație de lemn
clădită în anul 1816, făcând în cântecul mo-
numentelor istorice.

Legea cât acoperişul cât și înălțimea este
stricte înălțime la striaștii și striaștii foarte frumoase în
historice, nepătată și păstrată în condiție, într-
cât ea mai nou este înălțimea este încă
de bună calitate, și înălțime cât satul Rădăuș
din această mariondă compus din 12 cameri fa-
miliar, ce se află la distanța de 2 km de istorice
ce urmează neapărat să se facă de înălțime, să
măgăni să se facă înălțime și înălțime imediat
a istorice și înălțime în înălțime înălțime în
această istorie înălțime se află în anul. În
felul acesta se află în anul acesta creșterea
dormii de a avea locașul în de înălțime.

În cazul când nu se poate găsi striaștii
locașului, să măgăni să se facă înălțime în
înălțime înălțime înălțime înălțime în
gratul de la locul istoric Rădăuș Jud. Băia, circa
30 m² din orizont, 10 m² de înălțime și înălțime și 20
m² scândură cu care să se facă acoperiș și înălțime
istorice.

Cu respect
cu înălțime

Amplas
17



Dr. D. Blăghescu

Înc. Comisia Monumentelor Istorice
București

22/12/38 Peșteră limit de pământ în se gospod. în
descrie de 80.000 lei pot veni de domnișorul Blăghescu

Arhivat în: 10/12/38

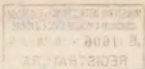

31 Octombrie 1978

Comisiunea tehnico-aplicativă
reformată din arhivă
Trebuie să se realizeze în
totală ordine și să se rămână
pe loc și să se realizeze în
număr, lucrările să se facă
sub controlul serviciului tehnic
al Comisiunii și să se poată
de controlul lucrării.

Știință

La Comisia

1957
Conf. reformată Știință
Comisia se va realiza numai
sub supravegherea Comisiunii
Non. Știință în controlul
realitate în reformată Știință

1606

1939.

6 FEB 1939

La rap. C.V. nr. 23 la o.c.,
și facem cunoscut că se
aprobă de C.S.T. mufarea
histoiei de la Cava de Râșca,
judetul Băia, în satul
Zahalea, același județ,
cu condiția ca să se facă
stomatia și să se facă
supravegherea și controlul
serviciului tehnic al Coca.
Noastră parohie fiind
obligată a arăta Comisiunii
și să se facă
stomatia de la Zahalea.

Pr. L. D. C.

Rosco, J. Baia



Pao. de Lemn S. Voievod

1111
 A.V.M.A.
 MEMBER
 1111
 1111

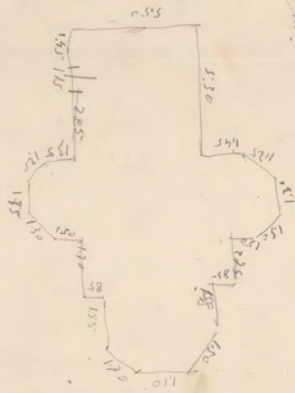
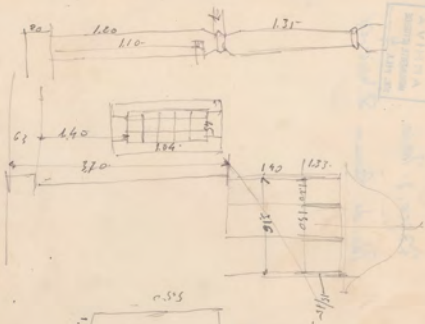



ARHIVA
MUSEUM BOSTON
JAN 11 A
1927

de ces murs
et poutres de bois
pour la clôture
West (murs)

Cours de ciment en murs de clôture
Poutres d'acier pour toit
Toit plat

pour les murs de clôture, poutres, toits, poutres
en fer et acier



Cour de ciment

ARHIVA
MUSEUM BOSTON
JAN 11 A
1927

110
115
120
125
130
135
140
145
150

110
115
120
125
130
135
140
145
150

6/12/55 Pigeon - Kumbh Mela - J. Varadachari

Some important features
marked on plan

1. Entrance on the north side
 2. Porch - 10' x 10'
 3. Outer verandah
 4. Inner verandah
 5. Staircase
 6. Pillars
 7. Domes
 8. Windows
 9. Doors
 10. Seats
 11. Tables
 12. Lamps
 13. Clock
 14. Bell
 15. Flag
 16. Water
 17. Food
 18. Rest
 19. Toilet
 20. Bath
 21. Kitchen
 22. Store
 23. Office
 24. Library
 25. Museum
 26. Laboratory
 27. Workshop
 28. Garage
 29. Parking
 30. Road
 31. Sidewalk
 32. Drainage
 33. Sewer
 34. Water supply
 35. Electricity
 36. Telephone
 37. Post
 38. Police
 39. Fire
 40. Ambulance
 41. Hospital
 42. School
 43. College
 44. University
 45. Government
 46. Private
 47. Public
 48. Religious
 49. Cultural
 50. Educational
 51. Scientific
 52. Industrial
 53. Commercial
 54. Residential
 55. Institutional
 56. Community
 57. Social
 58. Economic
 59. Political
 60. Environmental
 61. Historical
 62. Archaeological
 63. Anthropological
 64. Sociological
 65. Psychological
 66. Physiological
 67. Anatomical
 68. Botanical
 69. Zoological
 70. Geological
 71. Meteorological
 72. Astronomical
 73. Cosmological
 74. Astrological
 75. Alchemical
 76. Magical
 77. Mystical
 78. Esoteric
 79. Occult
 80. Spiritual
 81. Religious
 82. Philosophical
 83. Ethical
 84. Moral
 85. Legal
 86. Political
 87. Economic
 88. Social
 89. Cultural
 90. Educational
 91. Scientific
 92. Industrial
 93. Commercial
 94. Residential
 95. Institutional
 96. Community
 97. Social
 98. Economic
 99. Political
 100. Environmental
 101. Historical
 102. Archaeological
 103. Anthropological
 104. Sociological
 105. Psychological
 106. Physiological
 107. Anatomical
 108. Botanical
 109. Zoological
 110. Geological
 111. Meteorological
 112. Astronomical
 113. Cosmological
 114. Astrological
 115. Alchemical
 116. Magical
 117. Mystical
 118. Esoteric
 119. Occult
 120. Spiritual

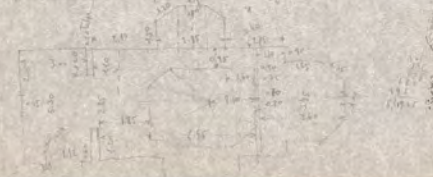
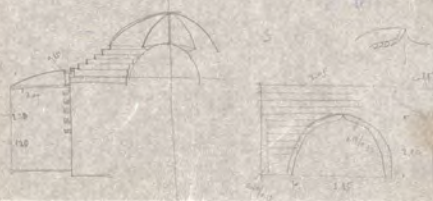

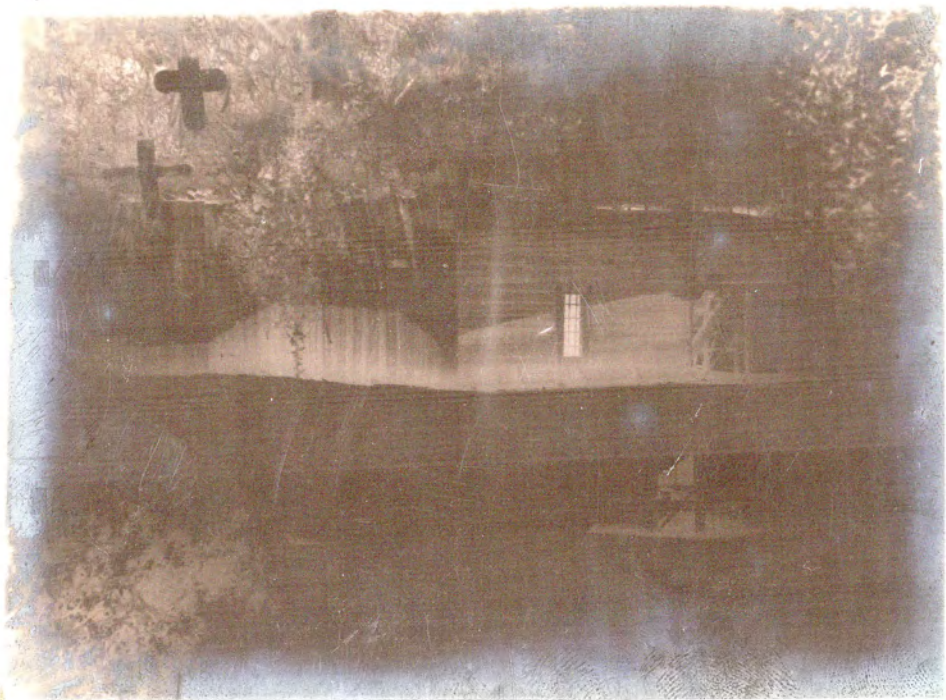

Acte de înmărmantare deșeurilor pentru lucrările de
reparație la lucrările de lemn sf. Vaslui din
Raionul Jid. Bani.

Nr. contul	ARĂTAREA LUCRĂRILOR SINOZITIZĂRILOR SAU PREDĂRILOR	Măsură Cm	DIMENSIUNI			SUPRAFEȚE Cubi sau greutate			PREȚUL			
			lungime	lățime	înălțime sau grosime	suprafata	puterea	TOTAL	Unitar	Pondere	TOTAL	
	Report . . .											
I. Săgețoasa Jupura												
1.	Defăcătul în vâltoarea de șite scuturată la lucrarea și clădită											
2.	Revenșitul parșantei cuprinsă în înlocuirea sa toate lucrările ce se vor găsi putrede cu etale noi din lemn de brad de dimensiuni reglementare, cuprinsă în condiții cu scara și scara de fier unde va fi nevoie. Se va plăti făcându-se cutajul lucrării înlocuite, care se va scuti cu 1500 lei pe șite apoyate cuprinsă în vâltoare.											
	Se va permite refacerea complet parșantei dacă se va constata că este lucrată defectivă adică dacă se rezimă pe lăți și pe scara dacă toate lucrările care pot fi plătite se înscutur cu 160 lei de sup. măsurat la pînă în proiect orientate.											
3.	În vâltoarea din nou din șite de brad lucrată după obicei în regim, lățile înseși astfel înșit stratul de șite cuprinsă în măsură ^{altă} mică și grosime mai mică de 4 cm. Șite se va mura înaintea de apoyare în carbolivier de lemn calitate. Se pret se cuprinsă înșite și lăți.											
4.	Defăcătul deșeurilor actuale la lucrarea și predare, cuprinsă în pînă înșit sau pînă înșit în structura din lăți ce înșit înșit înșit se cuterșit.											
	De reportat . . .											

Popa la copia deșeurilor
în 2 exemplare



Suma rezervată

5000
10000

Corp lucrarea op 210
Tura clădită și 178
pînă înșit 1530
sup 170

120
120
10000

18000
34000
10000

13000
11000

10
15
25000

Nr. cercet	ARATAREA LUCRĂRILOR APROVEDONĂRILOR SAU FREDĂRILOR	DIMENSIUNI			SUPRAFEȚE Cubi sau greutate			PREȚUL		
		LUNG. C.M.	LĂȚ. C.M.	ALTEA C.M. SAU GREAȚE	Sărituri	Părți	TOTAL	Cubi	Pe m. cub	TOTAL
	Report . . .									4400 2200 3200
5	și fântâna din nou a desămăntării din scânduri de brad de 4 cm. grosime aşezate pe grinzii care de tufan. În pret se cuprind cunete și vopseală în carbolivum Plăcuțe din nou la scânduri turnându-se ^{suprapunându-se} depozitarea din grinzii de brad coapte, de dimensiunile celor vechi, aşezate pe ^{pe} după înălțimea la fel. Leprins cunete necesare.				Bucina Pridvor	mp 78 mp 15 mp 93	130		12090	
6	Tavan din scânduri geluite de brad de 2.5 cm. grosime în bucinele unde se vor lucrata la fel cu cele vechi, în partea de stricată a pridvorului. În pret se cuprind cunete și șipciile latute peste înălțimea precum și vopseală în cele două de trei ori.					mp 7	200		1400	
7	Revizuirea scândurilor la boltă și tavane în interior, înlocuirea toate cele stricute cu altele noi lucrate la fel, cuprinsă vopseală în tonul celor vechi. Se va plăti la mp. de scânduri înlocuite cu pretul de mai sus în limita anului de . . .					mp 15	120		6000	2000
8	Scutul câmpului de scânduri lățime verticală în exteriorul peretilor, lăsându-se grinzile de brad aşezate.					folial.			400	
9	Pereti de scânduri gâlbui din nou la ^{lățime} lățime turnului elpoteinta înălțimea se toate la perete.									
	De reportat . . .									4400 2200 3200

1690
900
1890

4400
2200
3200

18810
17670
96560
7260

Nr. ordine	ARĂTAREA LUCRĂRILOR APROVIZIONĂRIILOR SAU PREDĂRIILOR	Pond. materiale	DIMENSIUNI			SUPRAFEȚE			PREȚUL			
			Lung. gaze	Lărg. gaze	Cantitate	Anchetă	Tărie	TOTAL	Baza	Pe articole	TOTAL	
	Report											
	Se încheie să se vor face vertical ca și cele vechi și vor avea același divanșon. Cuprins vopieșit în idoare de alți doi de 3 ori.											
10	Deficiența izolării existente în biserica și săpătură pentru fundatie nouă de 40 cm lățime colorându-se până la 1m.				mp	15	700	90		1350	1500	58870 51570
11	Fundatie din nou din piatră mortar de brută lucrată în ciment.				mc	17	50		50	900		
12	Solul din nou din bolovan de piatră întărită cu materialul existent, care se va lucra cu mortar de var gros amestecat cu 50 kg ciment la 1m, lăcându-se pe suprafața aparentă				mc	18	700			12600		
13	Nota: Toate aceste lucrări se va face triplet în jurul bisericii, pe distanța de cel mult 2m.											
13	Trotuar în jurul bisericii, de 1m lățime din piatră lașez de piatră din regiunea apagată cu mortar de ciment pe un strat de 10 cm grosime de beton cu 60 kg ciment la mc. Cuprins restituit în gamma document și va de trotuarului a mică parte de 2cm la suprafața exterioră pentru scurgerea apelor.				mp	45	180			7000 11250		
14	adânc. 100 cm în lăț.											
	Nota: Pentru aceste lucrări dăruy sunt necesare pot servii de control fidele de petrușile limitare și să se dea din furtile măntăle în orașul limitatelor limită care se va face pentru darea lucrării în antrepriu, de care nu se vor înveta decât majori autorizată. Pentru va atinge atenția antrepriușii și atânda din dăruy se vor expedia internat. Pentru și De reportat											
	lucrări suplimentare - necesare și se va are aprobarea Comisiei Mă. Istoria care se va fi acumulată și în gura terminarea lucrării sunt va Plăteli nu se pot face decât pe baza de actualitate și bucurilor ofertate sau furtive de materialul suplimentar. Lucrările se va pe pe											

DEPT
ARHIVA
MONUMENTE ISTORICE
NR. FIȘA X

~~Lucrările
sunt
în
progres~~

Neapărușite 42870
Total 40000
78140
11660
80000

architect
S. B. B.

apropierea de interior și posesorii prezenta
într-o stare de pericol de izbucnire

3 Fotografii la C. L. B. Baia

D.M.L.
ARHIVA
MUSEUL NAȚIONAL
NR. 1514

tehnice no. 1004/19

Referat cu relevu, deviz și 3 fotografii Oct. 1938

pentru biserica Sf. Voevozi din Bășca Jud. Baia

Biserica este de lemn. Nu se știe data construcției. Pe una din icoanele împărătești a catapetesmei de calitate destul de bună există inscripția zugravului. *172 3070 Mihail? zugrav.*

După cum se vede din adresa alăturată, Parohia dorește să desfacă biserica și să o doneze unui sat vecin.

Biserica având însă unele particularități în construcție destul de interesante, care ar risca să dispară cu ocazia demontării și refacerii în alt loc, nu sunt de părere să se aprobe mutarea.

Dacă totuși se aprobă cererea pe motivul că Parohia nu are mijloace pentru întreținerea a două biserici sunt de părere să se impună reclădirea bisericii păstrându-se exact aceași formă și refăcându-se întocmai toate detaliile de construcție.

Reparațiile necesare la biserică sunt cuprinse în devizul alăturat ce se prezintă spre aprobare, în valoare de 80.000 lei.

Biserica este construită în grinzii din lemn de brad îmbinate la jumătate lemn. între Baos și Pronaos peretele este tăiat de un arc format din 2 buciți întregi din lemn de stejar formând o acoladă la partea superioară. Bolta este interesantă. Calota octogonală nu pornește ca de obicei direct din grinzile tavanului, ci stă pe un fel de trompe formând trecerea dela dreptunghiul la octogon, construite în scânduri groase suprapuse așezate în "encorbellement".

Însfășiț se observă desaxarea caracteristică a bisericilor de zid dăm sec. XVIII între axa absidelor laterale și centrul calotei Baosului. *In altă parte o lăncă încastrată în peretele absidei.*

arhitect

Ștefan D. J.

36-5-1941

REGISTRATURA

SFANTA MITROPOLIE
A
MOLDOVEI ȘI SUCEVEI

Nr. 1632 * 1 AUG 1941

ONOR COMISIUNEA MONUMENTELOR ISTORICE
MINISTERUL CULTURII, BUCUREȘTI.-

Parohul parohiei Rîșca, din jud. Iași, ne arată că biserica de lemn veche, monument istoric, are acoperișul stricat cu desăvîrșire și este aproape să se dărîme, fapt pentru care a intervenit de mai multe ori Comisiunea Monumentelor Istorice, spre a se lua măsuri. Ultimele intervenții au fost făcute cu raportul nr. 4 din 14 Ianuarie crt., și cu raportul nr. 16 din 14 Martie crt..-

Avem onoare a vă ruga, să binevoiți a dispune, să se ia măsurile necesare de păstrarea sau strămutarea acestei biserici, -monument istoric.-

4 August 1941

Dr. H. T. Todoran
Mitropolit



MITROPOLITUL MOLDOVEI,

+ Valeriu Bobotancă

Comisiunea Monumentelor Istorice
Sedința din 11 Decembrie 1941

21. 8. 1941
La Comisiunea Tehnică
note nr. 100/1941
REFERENT,
V. Bobotancă

21. VIII. 1941
Raport. Am primit alăturat dosar decriptat
cu rugămintea aprobării pentru a fi trimis direct
Parohiei și Sf. Mitropolitului și să se ia cele mai
grabnice măsuri pentru scopurile și măsurile
în cât mai bună formă a monumentului, ș. b.,
întrucât strămutarea acestuia înseamnă
pierdere. Artăstă
H. T. Todoran

Comisiunea Monumentelor Istorice

Sedința din 11 Decembrie 1941

P.S. Sunt de părere să se trimită în copie și
desigur mai multe (care vă dăruiesc și vă arată la dosar)
furnizând parohiei ca Nr. 1632 din 1941 și să se corecteze
de ca nu s'a comunicat Parohiei și fîrșitul upărilor
men de f. tomulul 277/1941

H. T. Todoran
Mitropolit

P. F. Antonov
3. 8. 1941
V. Bobotancă

Parohiei Râșca-jod. Bais.-

8 OCT 1911

1) Sf. U. Stojan o Adresa.

1632

Cucernice Părinte,

Aven onoare a vă înainta alăturat de-
vizul descriptiv pentru acoperirea și menți-
nera în cât mai bună stare a monumentului,
pe loc, decora- strămutarea acestei biserici
nu se poate face.-

Întotdeauna vă înaintăm și copie depe de-
vizul din 1938.-

p. Ministru
Scriitor General

ss. Col. D. Chirescu

Col. D. Chirescu

Scris descriptiv
pentru

v. P. Anu

reparația în vîntorii de Bisericii de lemn
din Satul Jehalea, Parohia Râșca, Jud. Brașov

1) Seful șos, treptat cu mersul lucrării a învîntorii de șta putregită.

2) Încăleșutul cu lemn nou, bine uscat, de acces esenți dimensiuni și format ca cele vechi a tînării lăti tor și a tînărilor elementelor din șarpantă acoperișului care se vor găsi putrezi în întregime sau parțial, fără a se aduce nici o modificare profilului și formelor vechi, cu prinoș feră și necesari.

3) Sîndrili din nou, mișate în carbolinuum înainte de a fi utilizate, tăiate în forma cele vechi și tătute astfel ca prin suprapuneri și se obțin o grosime de cel puțin 5cm. Poate fi dubli. Se vor reproduce creșturile de le coarnă daci sunt la vîntorii acoperiș.

4) ^{Consiliul de șos, în calitate de șos, da și date de măsurări de planșă și de dimensiuni}
5) Parohia trebuie să asigure lucrările, necesari monumentului, dar care nu a fost arătate mai sus, și vor cere aprobare specială, chiar dacă e vorba de o lucrare puțin însemnată. Nu se va aduce nici o modificare monumentului.

6) Lucrarea se va executa în regie, cu meșteri precupuli locali, materialele, transporturile și mîna de operă plătinindu-se cu preturile unitare fixate de Institutul de Ștat în momentul cînd se vor face lucrările, plătinindu-se toate timbrele și taxele legale.

cu colorii de vîntorii în formă pălărie în vîntorii în formă pălărie și se vor
repara și șos sau fier din nou, deoarece pot fi putrezi și
plășter și nu se transmite de popor și parohia.

1) La terminarea lucrării se va trimite Comisiei
o dare de seamă asupra marelui lucrării însoțită
de o copie după borderoul plătelor făcute, a facturi-
lor și a foilor de plată și încheierii lucrătorilor.

2) În cazul când nu dispune de fondurile
necesare se va trimite Comisiei o cerere având
ca bază prețurile locale și cantitățile cât mai
exacte ale materialelor necesare, făcute pe o măsură
tore cât mai îngrijită ce se va face de către un
meșter local sau de către unul din servicii la Tehnică
din vecinătate.

Arhitect
Horia Teodor

Arhiva Rașca
Jud. Băia
nr. 60

1941 Sept 28

36-5-1941

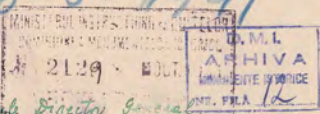

Domnului Director General

35. 1941 Cu profund respect avem onoare a Va aduce la
cunoștință următoarele:

Tehnice

V. Stănescu

În această parohie există o biserică monument istoric
construită în anul 1812. Este de o înălțime deosebită cu o șimplă.

6.X.941

Din cauza furtului cărui ațel anul acesta căț și în anii
hceubi, biserică se găsește în stare foarte rău. Hceubi este

Reparat

Am întoc. în întregime ștreac, permițând furtului să pătrundă cu
mit alaturat în interior, care din cauza murăli este predis.
Text ce repun spre aprobare
pentru a fi

Parohiei a nu se dăruie. Hce stăud lucrurile, Va rugăm să lina Voștri a obis-
trinis. pome să se aprobe repararea sau defacerea ei pentru
reparării cât u profund respect.

Artificiat
Hce teobou
Do. Waffolhan



65. 1941

La încredințarea Direcțiunii Comisiunii Monumentelor

11.8/941

Hceurești.

aprobat

P. F. Anule

Parchiei Râșca-Jud. Baia

30-2-1944
Județul Baia Mare
Arhivă
1112 - 1512
1944

3 MAR 25 44

2129

Aven onoare a trinite, alăturat, textul
întocmit de serviciul tehnic al Comisiunii pen-
tru refacerea acoperișului bisericii, aprobat
de Comisiune. -

Veți vedea ca lucrările să fie execu-
tate respectând textul anexat. -

p. Ministro
Secretar General

Col. D. Chirescu

Director,

- 1) Prisoria de lemn se va consolida și restaura fieră și se demontează și fieră a ei se aduce aici o modificare de ansamblu sau de detalii.
- 2) Învelitorii de drănițe se vor reface după cum urmează:
 - a) datul zărilor drăniței protejite
 - b) înlocuirea cu lamină nouă a lătilor și capriorilor ce eventual se vor găsi proteși cu alții noi având aceleași dimensiuni și aceluși câșplătar.
 - c) repararea învelitorii cu drănițe de acces formă ca cea veche, cuprinsă în tabel. Drănițe se vor măsura în câșplătar înainte de a se bate și prin suprapunerea se va obține o grosime de cel puțin 4,5^{cm}.
 - d) crucile se vor face în timp ce se ține în timp înfipt în zărire și pînă la fieră de fier sudată la baza crucii și prinse cu două buloane de zărire. Baza crucii se ține pe drănițe pentru a nu se curge și a se pete.
- 3) Alte lucrări de consolidare. Toate piesele de lemn putred de la tulpă sau din alte părți se vor înlocui treptat reparându-le și aceluși îmbinare ce cele vechi. Tocul se va repara completându-l și protejându-l care se va vopsi și se rămâne aparente fieră și se mai ține.
- 4) Lucrarea de învelitorie se va face urgent fieră și o nouă aprobare, prin tratat prin buni înțelegători sau în regulă. Pentru toate celelalte lucrări, fie ele cât de mărunte se vor trimite Comisiunii una sau mai multe opre-derig cât mai detaliate cuprinsând cu amănunt toate lucrările ce se vor face, dacă este posibil însoțite de planuri și de fotografii. Cerșirea se poate cere și de la orice Serviciu Tehnic local sau din regiune, trimițându-le Comisiunii spre aprobare.

Arhitect
Horia Teodor

36
700

DAL
ARHIVA
ORDINATE DE ORDINE
NR. FIA 19

36-5-949.

Bis. Trăseca
Com. Trăseca
Jud. Buzău.

ROMANIA



SFANTA MITROPOLIE
A
MOLDOVEI SI SUCEVEI

Nr. 3310 * 15 MAR 1941

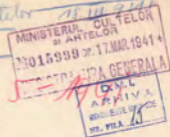

DOMNUL PRESEDINTE,

Preput.

*27.5.41
la trimis Mitropoliei
Insi cu nr. 297 din 20
februarie a.c. instructiune
din partea c. Mitrop.
relativa la mutarea
locului de insepiment*

Urmare adresei Noastre nr. 1781 din 12 Febr.
a.c., avem onoare a Va ruga, sa binevoiti a dispune sa se dea
cuvintele aprobare pentru stramutarea bisericii de lemn din pa-
ruchia Riga, jud. Baisa, in parohia Fantana Mare, jud. Baisa,
unde biserica a fost distrusa de cutremur si enoriazii n'au
unde sa se imbisericesca, - mai ales acum in vremea pestii si
in vederea sfintelor sarbatori ale Invierii.-

Primiți, Va rugam, Domnule Ministru, asigurarea deosebi-
tei Noastre consideratiuni și arhierești binecuvintări.-

Acte



MITROPOLITUL MOLDOVEI,

+ Valeriu Popoviciu

CONSILIER REVERENT,

P. C. Popoviciu

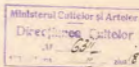

DOMNULUI SALE,
DOMNULUI MINISTRU AL CULTURII SI ARTILOR, BUCURESTI.-

*Am facut inregistrat
la data 2.8.41*

SFANTA MITROPOLIE
A
MOLDOVEI SI SUCEVEI

Nr. 1781 * 12 FEB 1941

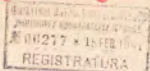

14/12/1941



DOMNUL PRESEDINTE,

In noaptea de 26 decembrie 1940, focul a mistuit biserica parohiala din Fintina Mare, jud. Baia.-

Anoriații acelei parohii caută mijloacele necesare pentru a avea din nou biserica lor, iar Consiliul parohial prin procesul-verbal dela 19 Ianuarie a.c., cere să li se dea o biserică de lemn care să poată fi strămutată în parohia Fintina Mare, în care să se poată sluji pînă la refacerea bisericii distruse de foc.-

Cum în parohia Șișca, din jud. Baia, lângă biserica nou construită din sid, este o biserică de lemn veche, care presupune că aparține Monumentelor Istorice și a-vînd în vedere că se găsește la o distanță numai de 10 km. de astul Fintina Mare, unde este nevoie de biserică, avem onoare a Vă ruga să binevoiți a dispune să se dea convenita aprobare de strămutarea bisericii de lemn din parohia Șișca, jud. Baia, în parohia Fintina Mare, jud. Baia, urînd a se sluji într'însa pînă ce parohia va avea refăcută biserica.-

Primiți, Vă rugăm, Domnule Președinte, asigurarea distinselor noastre considerațiuni și arhieriești binecîntări.

J. Simen
MITROPOLIEI MOLDOVEI,

CONSILIER DELEGAT,

arhitect *Joni Teron*
DOMNIEI SALE,

DOMNULUI PRESEDINTE AL COMISIUNII MONUMENTELOR ISTORICE,
BUCUREȘTI.-

18.5.1941

La raportul lui Tăbăcă
făcând ca să raporteze
V. G. Teron

20.11.1941
Raport
la arhitect
Horie Teron

Raport

Am avut în vedere și în
trimita textul de mai sus
ce propunem să se înființeze
biserica în locul capului
vornicilor - Ștefan Mitro
Mare și să li se comunice
ca să se facă în case
și să se facă un altar
dispozitiv și să poată
afirma marelui bisericii
de lângă M. Șișca,
care este un monument
interesant care în cazul când
nu se poate
se va restitui
după toate
circumstanțele
de serviciu
și să se facă
în copie când biserica nu va mai exista
și să se facă un

5.11.1941

La comision
potent să se facă
V. G. Teron

Nº 277

Sf. Intepolia
Iosi

In referinta la adresa T.R.S. 0
de 1784/9461 avand cauza a dactila
necesitate instructiunii aprobate
intamplat de laor. vosta Tehnic
~~puta arguminta~~ cu
putere la mutarea locuitorilor
de launa.

Puterile a puteri T.R.S.
arguminta deabiliti noaste
consideratiuni.

P.
L.G.

REGISTRUL DE STAT
MUNICIPIUL DE BUCURESTI

NUMERUL 1784/9461

[Faint handwritten notes and stamps]

[Faint handwritten signature]



SECRETARUL GENERAL

SECRETARUL GENERAL AL MUNICIPIULUI DE BUCURESTI

J. I. IONESCU

[Faint handwritten notes]

Parohia Râșca
Com. Râșca
Jud. Băia
nr. 16

1941 et botez 14

18. III 1941

des de rând și refect

V se

Se face înmormântare
cu nr. 79/1941

V se

Domnule Director General,
Am onorare a cereți la rapor-
tul nostru nr. 4 din 14 Ianuarie 1941,
cu privire la desfășurarea bisericii
rect. sau rezonanța ei, întrucât
este într-o stare cât se poate de rea
și vă stimă.

Se răspunde
Metropoliei Melitopol
nr. 277/1941



Paroh, P. Melitopol



Onor Directorului
Comisiei Monumentelor Istorice
București

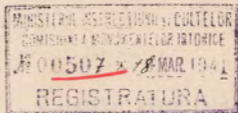

36-5-1940

REGISTRUL PAROHIAL
PAROHIA RAȘCA
Județul BAIU
1941

Parohiei Râșca jud. Baia.

*Parohia Râșca
Com. Râșca
Jud. B. Baia
No. 16
1941*

i Râșca

Jud. Baia.

900

Cucernice Parinte,

La raportul Cucerniciei Voastre No. 4 și
16/941 vă facem cunoscut că Sf. Mitropolie a
Moldovei a cerut mutarea acestei biserici
în com. Fântana Mare, jud. Baia la care Com. omun.
Istorice i-a înaintat cu adresa No. 277 din
20 Martie a.c. instrucțiunile necesare de care
trebuie să se țină seama la mutarea dintr'un
loc în altul a bisericilor de lemn.-

ARCHIVA
D. D. M. J.
1941

Președinte,

Secretar-Director,

Referat

Anexa la Nr. 507.



1) Porohia Râșea jud. Baia cu Raportul Nr. 1033/1933, a
cerut com. Mon. Ist. aprobarea de a muta biseca
de lemn din această comună în com. Jăhlea-Baia,
la o depărtare de 2 km -

Încă de neaprobare rugose a interveni com. la
Ministerul Comerțului pentru a le doneze lemnul
necesar restaurării -

În Nr. 1606/1938 s-a aprobat mutarea bisecii în
în satul Jăhlea-Baia, sântal ce trebuia să
se facă sub supravegherea C. M. I. -

2) În raportul Nr. 4/1941 Porohia Râșea ne face
cunoscut că din cauza evenimentelor, biseca nu
s-a putut muta, iar actualmente fișta anșată din
cauza ploilor cu aprobarea de a o desface și lem-
nul să-l depoziteze, sau cu începerea primăverii
să o restaureze -

3) Tot odată Ministerul Prolongării și Succesi
cere aprobarea de a muta această bisecă în
satul Fântâna-Mare, la 10 km depărtare de Râșea
la care C. M. I. cu adresa Nr. 277/1941 a înaintat
Instrucțiunile întocmite de Serv. Tehnic al C. M. I.
relativ la mutarea bisecii la o de lemn -

20-10-1941. *[Signature]*

Parohia Râșca
Com. Râșca
Jud. Băia

1941 Samană 14

16 I 1941
Cu dosarul

v. J.

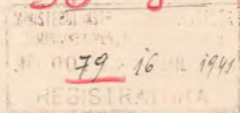

Domnule Director General,

Cu referință la Decretul Voastă nr. 1606 din
6 Februarie 1939, să aprobeți schimbarea bisericii rechi-
zită parohia Râșca în satul Jahalia aceeași parohie.

Întrucât din cauza erorimentelor, schimbarea nu s-a putut face și întrucât ploile din anul trecut au cauzat stricăciuni mai mari, vă rugăm să fiie Voiața obștescă ca biserică să se poată desfășura și materialul să se depoziteze bine pentru a fi ferit de ploaie și zapada și an să se obțină reparația imediată la înirea primăverii.

Cu deosebit respect



Ștefan, Io. Nestorovici



Domnule Sale

Domnului Director General
al Comisiei Monumentelor Istorice
București.

data 26-10/39

Ternei Nr: 1606/939 nu se

găsește în dosar la clasă
respectivă



27-1-941

g. J. J. J.

COMISIUNEA ^{de lucru} MONUMENTELOR ISTORICE
TECHNICUL NR. 99.7.11.941

7. 11. 941. Biserica este interesantă
mai ales în ce privește felul în
care calita de lemn a navelor
se sprijină pe grinzile în au-
terzi treptat.

Este știut că dacă nu se iau
drastice măsuri speciale, dacă
nu se întocmește un deviz special
și amenunțat arătând modul

cum trebuie să procedat pentru
mutarea unei Biserici de la
Biserica transportată nu mai
semenă de loc cu cea originală,
Sunt de părere:

În general și nu se mai dă
autorizării de mutare de cât
în baza unui deviz anume
înlocuind pentru fiecare caz
și parte (și întocmim cât de
curând un deviz tip de mutare
care va trebui să fie completat
de la caz la caz).

În special p. această Biserică

și se va proceda cu Biserica
de rămânere pe loc până la noi
dispoziții.

- 1) Dacă nu se găsește corespondența
1606 și se cere de la Poștă în copie
- 3) Tot dosarul și fi dat Tehnicului
pentru a întocmi devizul de
mutare

art. 10
Joni Terboru.

Jarmia Rășca
com. Rășca
Jud. Băia
nr. 73

1942 April 25

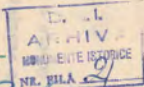

30.12.1942
36-2-1942

la raportul nr. 43 și răspunsul
V. Jitlich

Domnule Director,

L.v. 942.

Raport

Cu încredințare respect arunc surse
a referi la raportul nostru nr. 43 din

Sunt de părere că februarie a.e., rugându-Vă să fiți
și să acorde sume de 90.000 lei
din fondul a se mine.

anului curent

cu deosebit respect

Artalet
Nouăscu

Doz. Do. Blăzolescu

11.6.1942. Raport

Comisiunii a aprobat
nicio sumă de 90.000 lei în
tabelul fondului pe anul curent

Artalet
Nouăscu

Dna Direcțiunea Comisiunii
Monumentelor Istoric
București.

Parohiei Râșca
Comuna Râșca
Județul Botoșani

36-2-1942
REGISTRUL
STAMPĂRII
M. A. B. R. D.
25 JUN 1942

La raportul Nr. 73/942, având în vedere că în
înscuștința ei, necesită Comisiunea a acordat
suma de 90.00 lei din fondul exercițiului fi-
nanciar curent, cerând și ordonanțarea sumei
pentru lucrările de învelitoare și consolidare
a bisericii după revizorul aprobat de Comisiune.

Precedente,

(S) Al. Lepedatu

Secretar Director,

(S) F. Brătulescu

~~22-36-1942~~

36-2-1942



Preotului Grest Boldian

Comuna Borosia

Județul Iași.

2358

26 OCT. 1942.

Referat

Accounta lucra
ero pentru lăsarica
Răzeș jud. Psoia -
Și a achiziționez
pe com. Borosia
jud. Fori -
Borosia este o comuna
în jud. Psoia lângă com.
Răzeș - Achiziționez
la obști. note și răspuns
la lăsarica cu ref. Nr. 12 în raportul
la Nr. 112/943 - *[Signature]*

La telegrama din 24 Septembrie a.c., avem
onore a vă face cunoscut că nu s'a primit la
Comisiunea Monumentelor Istorie raportul Nr. 43,
din 26 Februarie 1942.

Vă rugăm să trimitteți din nou raportul cu
devizul, care va fi supus spre aprobare Comisiunii.

Director,

V. Brătulescu

Șeful Biroului,

G. Croitoru

Nr. _____

TELEGRAMĂ

IASI

== CZ REFUZA TIMBRAREA COMISIA
MONUMENTELOR HISTORICE STR
GENERAL BERTHELOT 28 BKRESTI

2358 * 23 SEP

BOROAI A 81-32-221/9-18

cuv. _____ data _____ ora _____ m. _____ timpul _____
m. _____ ora _____ m. _____

D.M.T.
timpul
ARRIVA
MONUMENTE HISTORICE
NR. FILA 23

== RUGAM ASE TRIMITE DE URGENTZA DIN ZUL LUCRAREI INA INTA
CU RAPORTUL NOSTRU N 43 DIN 26 FEBRUARIE 1942 == PRE OT
OREST BOLDIAN

74
25 septembrie
refuzat

24.12.1942
Se trimite din zoul
cu noi se referă de la
na via trimis prin
a com.

Reput

*Lin conștient de înregistrare
un reșe că s-a primit și raportat
de un m. - de asemenea s-a
Teoric de m. 1. m. și de asemenea
că se f. veni f. c. raportat
din z. 2358 * 24 SEP 42*

REGISTRATURA
2358 * 24 SEP 42

36-2-1942

ROMANIA



MINISTERUL CULTELOR ȘI ARTELOR

DIRECȚIA CONTABILITĂȚII, CONTROLULUI FINANCIAR ȘI PERSONALULUI

Adresa poștală:
Strada General Berthelot Nr. 28, s. 8.

Telefon:
4.39.00

Comisiunii Monumentelor Ist.

MINISTERUL INSTRUCTIUNII ȘI CULTELOR
COMISIUNEA MONUMENTELOR ISTORICE
No 0793 • 25 APR 1942
REGISTRATURA

17. IV 1942

Dosarul și Nr. dv.

Data dv.

18200/1942

Dosarul și Nr. nostru (a se repeta în răspuns)

Data

Privilegiu:



Arta

Referitor la adresa Dvs. Nr. 391 din 21 Martie 1942, avem onoare a vă face cunoscut că, întrucât exercițiul financiar 1941/1942 este închis, nu poate fi satisfăcută cererea de a se acorda suma de 90.000 lei pentru repararea bisericii parohiale din comuna Râșca, Jud. Baia.

Totodată, avem onoare a vă face cunoscut că în viitor toate cererile de asemenea natură vor fi semnate de către Dl. Prof. Alex. Lapedatu, președintele Comisiunii Monumentelor Istoric.

p/ Ministru,
Secretar General,
A. St. Popa
Aurel Popa



p/ Director,
[Signature]
A. Tudose

C. 21.115 - R. O., Tipografia Centrală.

Parohia Râșca
Com. Râșca
Jud. Galați
nr 43
1942 Febr. 26

36-2-1942

REGISTRUL DE STAT
NR. 4391 - 15 MAR 1942
REGISTRATURA

D.M.L.
ARHIVA
MONUMENTE ISTORICE
nr. P.I.L. 26

9 III 1942
Tachin
Hrabaly

9. III. 1942
Blud. Institut Balș spre
a referi asupra lucrărilor
și la care s'au efectuat
reparații și lucrări
necesare.

Domnule Director,
Cu numele Domaniei nr. 1682
din 4 Octombrie 1941 și cu numele nr. 8439
din 3 Octombrie 1941 s'a aprobat ca biserică
veche (monument istoric) din această parohie
să fie reparată.

Indicatul
Hrabaly

Întucât din cauza sumelor mici
pe care le are parohia în dispoziție pentru
deținerea și reparația acestei regiuni este
lipsită complet de atimentele necesare
financiare; întucât biserică se află în stare
proastă cea de mijloc se vede a se repară
întrucât, va merge să fine. Veți a. chisornu
să m se pună la dispoziția materialului și
sumelor necesare, parohia urmând a se în-
teresa de circulația în materie cum să munca
gratuită, socotindu-se că sunt locuri să se
repară starea normală.

10-11-41

Sunt de părere că
la Trinitate Parohia
obținut concept prin
care s'au reparat și reparații
lucrările în ordine
urgenței în limite
posibilităților actuale.

Pentru salvarea
monumentului, fiind
indispenzabile repararea
anteriorului prevăzută
la art. 1-1-2 din deviz
sunt de părere că se
interzice de urgență
pe lângă Minister
avizarea unui ajutor
de 20.000 lei

Alăturat eu accente eu proiectul
veșt arecru curare a vă înainta din anul
lucrării completat cu proiectele locale
de către Comitetul Tachin al Jud. Galați
în suma de lei 200.000 (Donațiune 100.000,
100.000 - Va să fine. Veți a. l. aproba și
chisornu cele ce Veți fine. Veți
Cu deosebit respect



Dr. Ștefan Ștefănescu

10. III. 1942 sunt de
părere că s'aprobat
repararea în limitele
posibilităților actuale.

Domnule Jale
Domnului Director al Comitetului
Monumentelor Istorice
și General Ștefan Ștefănescu

Indicatul
Hrabaly

Ministerului Culturii Naționale
și al Cultelor
Dir. Tehnică

501 21 MAI 1942

Luarea în considerare
La adresa C. V. Nr. 43 din 20.3.1942
amplasarea a vă aduce la cunoștință următoarele:

S' a intervenit pe lângă Minister pentru obținerea unui fond de epurare a bisericii. Din cauza greutăților actuale nu se poate conta însă pe acordarea acestui ajutor.

Prin urmare vă recomandăm a căuta, prin mijloacele locale, să faceți în primul rând monumentul la adăpostul ploilor accidentului art. 1-2-3 din diviziunea

referindu-vă asupra
regarding aspectului. Dat fiind înaintarea pădurilor și esențiale de lucrarea în regi cu meșteri locali, vă puteți desigur obține puteri mult mai mici decât cele cerute în diviziune.

Factul lucrărilor se vor putea realiza întrucât pe măsura străngerei fondurilor necesare

Lucrările se vor realiza conform desigur și instrucțiunilor trimise cu Nr. 2119 din 3 Martie 1941.

Amplasarea a vă rugăm să binevoiți să acorde un ajutor în sumă de 5000 lei pentru repararea acoperișului bisericii parohiale din Com. Săgea Jud. Buzău, de fondul taxei centrale și artistice.

Pentru biserica s' a întocmit și aprobat în valoare de 100000 lei.

Director,

(S) I. Brătulescu

Șeful birou

Și Croitor

Conceput de H. Prolo
pe 3.1942

ANTE-MĂSURĂTOARE — DEVIZ

PENTRU

~~Lucrările de reparație la biserică de lemn Sf. Vasile din Bâga, județul Botoș.~~

Lucretia



Nr. ordon.	ARĂTAREA LUCRĂRILOR APROVIZIUNĂRILOR SAU PREDĂRILOR	SUPRAFETE CUM SAU GREUTĂȚI			PREȚUL	
		m ²	m ³	kg	unitar	total
1.	Acoperiș.-					
2.	Defectul înveltoarei de giță existentă în biserică și clopotnișă.-					
3.	Revinutul gârpanet acoperișului înlocuind-se toate bucișile ce se vor găsi putrede cu altele noi din lemn de brad de dimensiuni regulamentare cuprinsă consolidatul cu căte și scorburi de fier unde va fi nevoie. Se va plăti înlocuindu-se cubajul lemnăriei înlocuind, câte se va socoti cu 2000 lei me.p. pe unitate bucișă fierărie. <i>Sunt rezervate</i>					5000.-
	Se va refăce complet gârpanet dacă se va constata că este lucrată defectuos adică dacă se realizează pe bolți sau dacă totuși lemnăria este putredă plătindu-se în acest caz 160 lei de m.p. măsurat la pictură în proiecție orizontală.					
3.	Învelitoare din nou din giță de brad lucrată după obiceiul în regiune, bătută cu săgeți încof stratură de gițe suprapuse să nu aibă nicieri o grosime mai mică de 4cm. Să se va miza înainte de așezare în carbolineu de bună calitate. În preț se cuprind căte și lașii. — Corp. bto, m.p. 210.- Turn clopotnișă și pridor 30.- m.p. 240.- 340 — 61.60					
4.	Defectul dăgunelei actuale la biserică și pridor, umplutul cu pământ sau pietriș turnat în straturi bine bătute cu mazăre <i>De reortat</i>					

C. 4118 - M. - M. Inghirna, Culeștea

Nr. ordon	ARĂTAREA LUCRĂRILOR APROVIZIUNĂRILOR SAU PREDĂRILOR	SUPRAFEȚE CURE SAU DEBUTĂȚI			PREȚUL	
		măsur	peție	total	unitar	total
	Report					
	Încalzindu-se interiorul și fumul din nou a sigurului din scinduri de brad de 4 cm, pro- prie aşezate pe grinzişoare de tufan. - În pre- se cuprind cuiile și vopsitul în carbolineum. -					
	Biserica n.p.			70.-		
	Pridoor			15.-		
				93.	470	45.710.-
5.	Planșeu din nou la toanul priduralui din grinzii de brad cioplite, de dimensiunile celor vechi și aşezate la fel. Cuprins cuiile necesare. - n.p. 7			400		2.800.-
6.	Toan din scinduri geluite de brau de 2,5 cm. lucrate la fel cu cele vechi, în partea stricată a priduralui. În preș se cuprind cuiile și șipocile bătute peste încheșturi precum și vop- situl cu ullei dat de trei ori. -			n.p. 15	353	3795.-
7.	Nevoimital scindurilor la bolți și toane în interior, înlocuindu-se toate cele stricâte cu altele noi lucrate la fel, cuprind vopsitul în tonul celor vechi. Se va plăti în n.p. de scinduri înlocuite cu preșul de noi sus în li- vra sumei de 20000					
8.	Socul odptușelii de scinduri bătute vertical în exteriorul pereților, înlocuindu-se prinșile de brad aparente. Global lei					400.-
9.	Pereți de scinduri din nou la balustrada turnului clopot nișă înlocuindu-se toate lipsurile. Scindurile de vor bote vertical cu și cele vechi și vor avea aceleași dimensiuni. Cuprins vopsitul în culoare de ullei dat de trei ori. -			n.p. 15	170	2550.-
10.	Denfumul soclului existent la biserică și șipocul pentru fundație nouă de 40cm. lășine coborându-se până în în.			n.c. 10	100	1000
II.	Fundație din nou din piatră brută lucrată cu mortar de ciment. -			n.c. 10	1900	19.000
	De reportat					

Nr. serial	ARĂTAREA LUCRĂRILOR APROVIZIONĂRIILOR SAU PREDĂRIILOR	SUPRAFEȚE CUBU SAU CUBETAȚI			PREȚUL	
		metri	metri	metri	unitar	total
	Report . . .					
12.	Soacul din nou din bolovani de piatră întrebuințându-se materialul existent, care se va luora cu mortar de var gras amestecat cu 50 Kgr. ciment la m.c. lăsându-se piatră aparentă. - Fotă. Toată această lucrare se va face treptat în jurul bisericii pe distanța de cel mult 2m.	m.c. 7	600		5000.-	
13.	Protuar în jurul bisericii de în. lățime din lespeni de piatră din regiune apăsate cu mortar de ciment pe un strat de 10 cm. grosime de beton cu 150 Kgr. ciment la m.c. Caprina rostuită cu esam de ciment. Se va fa trotuarului o mică pantă de 2 cm/m. spre exterior pentru scurgerea apelor. -	m.p. 45	350		125.750.-	
					Total lei 200.285.-	
					Fon admise.....200.000	
	Idioi două sute de mii. -					
	Notă. Prejurile acestui deviz pot servi de control față de prețurile unitare din ofertele înainte cu ocazia licitației care se va face pentru darea lucrării în antrepriză, la care nu se vor indica decât costuri autorizați. - Parohia va atrage atenția întreprizei că articolele din deviz se vor respecta în toată. Pentru orice lucrare suplimentară aprobându-se va cere aprobarea Comisiunii Monumentelor Istorice care va fi anunțată și în stua terminării lucrării. Plățile nu se pot face decât pe baza de situație a lucrărilor executate de materiale recepționate. Lucrarea se va putea face și în regie dacă este posibilitatea supravegherii de către o persoană prietă. -					
					ARHITROF,	
					(ss) Stefan Balg.	
	p. conformitate,					
	<i>Stefan Balg</i>					
					De raportat	

ANTE-MĂSURĂTOARE — DEVIZ

PENTRU

Implicat.

D.M.I.
ARHIVA
MOMENTE STARE
NR. FILA 27

Lucrările de reparație la biserică de lemn Sf. Vasilii din Rigoș, județul Botoș.

Nr. cant.	ARĂTAREA LUCRĂRILOR APROVIZIUNĂRILOR SAU PREDĂRILOR	SUPRAFEȚE CUBIC SAU GREUTĂȚI			PREȚUL	
		m ²	m ³	t. m.	unitar	total
1.	scoperți. —					
2.	Defectul învelitoarei de țigă existentă la biserică și clopotniță. —					
3.	Reconstituirea șarpantei scoperigului înlocuindu-se toate buștile ce se vor găsi putrede cu altele noi din lemn de brad de dimensiuni regulamentare cuprinsă consolidată cu oșie și scorburi de fier unde va fi nevoie. Se va plăti. Notându-se că buștile lemnului înlocuit, care se va scoate cu 2000 lei negata agent cu rîns fierărie. Sursă rezervată					5000.—
	Se va refăce complet șarpanta dacă se va constata că este lucrată defectuos altele dacă se va constata pe bolți sau dacă toată lemnăria este putredă plătindu-se în acest caz 160 lei de m.p. mărului la pictură în proiecție orientată. —					
3.	Învelitoare din nou din țigă de brad lucrată după obiceiul în regiune, bătăci înălțime egală înălțimea de țigă suprapuse să nu aibă nicieri o grosime mai mică de 4cm. Să se va miza înainte de așezare în cerbolimeu de bună calitate. I _n preț se cuartă oșiele și lașii. Corp. 210, m.p. 220, — Turn clopotniță și pridvor, m.p. 240, — 340 de 100					
4.	Defectul digurelei actuale la biserică și pridvor, unplutul cu pământ sau pietriș turnat în straturi bine bătute cu mînă					

C. 4233 - R. - B. Imprembina Cotrișca

Nr. ordi	ARĂTAREA LUCRĂRILOR APROVIZIONĂRILOR SAU PREDĂRILOR	SUPRAFEȚE CUI SAU GREUTĂȚI			PREȚUL		
		milim	peți	toizi	unitar	total	
	Report						
	Încalzindu-se interiorul și tencuiala din nou a fășnelii din scânduri de brad de 4 cm, gro- șime aşezate pe grinzioare de tavan. În pre- șe cuprind cutele și vopsitul în carboînenum.						
	Bisericii n.p.				70.-		
	Pridoor				15.-		
					95.	45.710.-	
5.	Plangeu din nou la tavanul pri-doorului din grinzii de brad cioplite, de dimensiunile celor vechi și aşezate la fel. Cuprins cutele necesare.			7	400	2.800.-	
6.	Tavan din scânduri geluite de brad de 2,5 cm. lucrate la fel cu cele vechi, în partea străzii a pridoorului. În preșe cuprind cutele și șiparii bătute peste încheieturi precum și vop- sital cu ulei dat de trei ori.			n.p.	15	255	375.-
7.	Reînălțarea scândurilor la bolți și tavane în interior, înlocuindu-se toate cele străzite cu cele noi lucrate la fel, cuprins vopsitul în tonul celor vechi. Se va plăti la n.p. de scânduri înlocuite cu prețul de noi cus în li- nita curent de						2000
8.	Scosul câmpului de scânduri bătute vertical în exteriorul pereților, înlocuindu-se grinzile de brad aşezate. Global lei						400.-
9.	Pereți de scânduri din nou la balustrada turnului clopot nișă înlocuindu-se toate li-surile. Scândurile de șer bote vertical cu și cele vechi și șer aşez aceluși dimensiuni. Cuprins vopsitul în culoare de ulei dat de trei ori.			n.p.	15	170	2550.-
10.	Reînălțarea soclului existent la biserică și săpata pentru fundație nouă de 40cm. lățime coborându-se până în l.			n.c.	13	100	1300
11.	Fundație din nou din piatră brută lucrată cu mortar de ciment.			n.c.	28	1200	35.200
	De reportat						

Proiect de proiect de costuri
de lucru
Dumitru, Mihail
St. Sebeș

Anteambulatoare-bevin

pentru lucrările de reparație la biserică de la
Str. Molevoci din Râșca Jud. Bala. -



1.- Anagoria

- 1.- Desfășurătorul învelitorii de piatră existentă la biserică și clopotniță. -
2.- Revenșitul gârșantei acoperișului înlocuindu-se toate bucițele ce se vor găsi putrede cu altele noi din lemn de brad de dimensiuni regulate, cuprins consolidatului cu cuișe și acoube de fier unde va fi nevoie. Se va plăti făcându-se cubajul lemnăriei înlocuită, care se va socoti cu 2500 lei m.c./m³ apăzet cuprins fierării. Sumă rezervată 30000.-
Se va refaca complet gârșanta dacă se va constata că este lucrată defectuos adică dacă se vor găsi pe bolți sau dacă toată lemnăria este putredă slăbindu-se în acest caz 150 lei de m.p. măsurat la picătură în direcție orizontală.
3.- Învelitoare din nou din piatră de brad lucrată după obiceiul în regiune, tăcută înălțimea stratului de șite supraapuse să nu aibă nicieri o grosime mai mică de 4 cm. Șita se va miza înainte de așezare în carbonium de bună calitate. În preț se cuprind cuișele și lații. - Corp biserică ep. 210
Tura clopotniță
și pridvor 30 240
ep. 210-1000

- 4.- Desfășurătorul ușurei actuale la biserică și pridvor, amplutul cu piatră sau piatră turnat în straturi bine bătute cu celul învelindu-se interiorul și înălțutul din nou a ușurei din scânduri de brad de 4 cm. grosime apăzet pe grinzile de lemn. În preț se cuprind cuișele și vopselele în carbonium. Biserica ep. 70
Pridvor 15
ep. 210-1000 470 4270
ep. 93 1000

- 5.- Plafon din nou la tavanel pridvorului din grinzii de brad cioplite, de dimensiunile celor vechi și apăzet la fel. Cuprins cuișele necesare. 400 2800
ep. 7 1400
6.- Tavan din scânduri geluite de brad de 2,5 cm. lucrate la fel cu cele vechi, în partea stricată a pridvorului. În preț se cuprind cuișele și pipoile bătute peste încheieturi precum și vopselele cu ulei dat de trei ori. m.p. 15 253 3745
ep. 15 1000
7.- Revenșitul scândurilor la bolți și tavane în interior, înlocuindu-se toate cele stricate cu altele noi lucrate la fel, cuprins vopselele în tonul celor vechi. Se va plăti la m.p. de scânduri înlocuite cu prețul de mai sus în înălțimea sumei de 2000.-
8.- Școlul căptușelii de scânduri bătute vertical în exteriorul pereților, înălțându-se grinzile de brad apăzate. Global lei 400
9.- Pereții de scânduri din nou la balustrada tornușii clopotniță înlocuindu-se toate lișurile. Scândurile se vor bate vertical cu și cele vechi și vor avea aceeași dimensiuni. Cuprins vopselele în culoare de albi dat de trei ori. ep. 15 470 2570
10.- Desfășurătorul acului existent la biserică și adăratul pentru fundație nouă de 40 cm. lățime coborându-se până la 1m. 100 1800
m.c. 18 1000
11.- Fundație din nou din piatră brută lucrată cu mortar de ciment. m.c. 18 1960 55240
12.- Școlul din nou din bolovanii de piatră întrebuintându-se materialul existent, care se va lucra cu mortar de var gras amestecat cu 20 kg. ciment la m.c., înălțându-se piatra apăzată. m.c. 7 800 5600
13.- Toată această lucrare se va face dreptat în jurul biserică pe distanță de cel mult 2 m.
13.- Trotuar în jurul biserică de înălțime din leșperi de piatră din regiune apăzate cu mortar de ciment pe un strat de 10 cm. grosime de beton cu 150 kg. ciment la m.c. Cuprins rostulul cu piatră de ciment. Se va la trotuarului o mică pantă de 2 cm./m. ep. 45 350 11710
ep. 45 1000

Total 550 285
Nou adăușit 30000

Total	78.140	
Marreducute	1.000	2000
Total general 80.000		

~~Atenție optzeci mii lei.~~

Domnișorul de arhitect

Notă. - Prețurile acestui deviz pot servi de control față de prețurile unitare din ofertele înscrise cu ocazia licitației care se va face pentru darea lucrării în atarepină, la care nu se vor indica decât meșteri autorizați. Parohia va atrage atenția antreprizei că articolele din deviz se vor respecta în toată. Pentru orice lucrare suplimentară neprevăzută se va cere aprobarea Comisiunii monumentelor istorice care va fi înmănată și în ziua terminării lucrării. Plățile nu se pot face decât pe bază de situațiile și lucrărilor efectuate sau facturi de materiale recepționate. Lucrarea se va putea face și în regie dacă este posibilitatea supravegherii de către o perebană pricepută.

Arhitect

ca. St. Balș



p. conformitate,

[Signature]



Parohiei Râșca
Comuna Râșca

301 21 MAR 1942

La raportul Nr.43/142, avem onoare a vă aduce la cunoștință următoarele:

S'ă intervină pe lângă Minister pentru obținerea unui șed de ajutoare a bisericii. Din cauza greutăților actuale nu se poate conta însă pe aprobarea acestui ajutor.

Prin urmare veți binevoi a căuta, prin mijloacele locale, să puneți în primul rând monumentul interic la adăpostul ploilor executând art.1-2-3- din șed deșis, adică reparând acoperișul. Dat fiind vecătatea plășilor și executându-se lucrarea în regie cu meșteri locali, veți putea desigur obține prețuri foarte mici decât cele arătate în ședis.

Lucrările se vor putea executa conform cerințelor și instrucțiunilor trimise cu Nr. 3199 din 3 Decembrie 1941.-

p. Minister,
Secretar General

Comandant Lt. Constantin
4.3.42

21) Prof. A. Păun

Director,

22) V. Nr. telecoiu

~~36-2-1943~~
Moxă la Tom 191/1943

~~36-8-1943~~

D. S. L.
ARHIVA
MONUMENTE ISTORICE
NR. FILA 12

Se alătură actul nr 39/1942

trimitere parhiei Răzca Județul

1.3.1943
Referat

Boia și ovizul alăturat ei

notă de părere
se trimite în
scrisorile
pentru
de pe tom nr 191/1943 pentru
a se modifica preturile.
ambulat

despre care se face vorbire
în raportul Lom. tehnic

de pe tom nr 191/1943 pentru
a se modifica preturile.

Houitovon

1.3.1943
Se amână
nr 12
V. Dăbuleț

Croitor

25 Februarie 1943

Referat. 1 Martie 1943.

Preturile din alăturatul obținut de la vânzarea la vânzarea
la Cămin. Răzca, au fost verificate și aduse la costul
real la care au fost produse. Astfel au constat
prețurile sunt în concordanță cu cele ale zilei
și în concordanță cu cele ale zilei
și în concordanță cu cele ale zilei
și în concordanță cu cele ale zilei

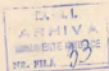

36-2-1943

La rca ungi - spornito
1/ parohia Râșca
2/ Consistenta Râșca
Județ. Baita

23 MAR 1943

Parohiei Râșca
Comuna Râșca
Județul Baita.

191/1943

Urmare ordinului nr.391 din 21 Martie 1943,
aven onoare a trimite copie după destinal de 100.000 lei
ale cărui valori au fost modificate de Serviciul local la prețurile zilei și care corespund realității,
devenind astfel la suma de 200.000 lei.

Pentru executarea art.1,2 și 3 din deviz a lu-
crărilor de la biserica de lemn Sf.Voievozi din Râșca
Județul Baita, Consistenta a acordat suma de 900.000 lei
astfel ca monumentul să fie pus la adăpost contra ploii
lor.-

Aven onoare a vă ruga să binevoiți a comunica
acestei Consistenta lucrările executate din acest deviz.

DIRECTOR,

V.Brătulescu.

SEFUL BIRoulUI,

Gh. Croitoru.

Parohia Râșca
Com. Râșca
Jud. Băia
nr 62

36-8-1943
~~36-8-1943~~
D. M. L.
ARHIVA
MONUMENTELOR
nr. F. I. L. 37

MINISTERUL NAȚIONAL DE CULTURĂ
Nr. 6568 din 27.12.1943
SECRETAR GENERAL AL JUDEȚULUI

1943 Aprilie 8

21.4.1943 Referat Sunt de părere să se interneze la Minister pentru fonduri și să se aprobe referatul și textul de răspuns propus de Șeful Filialtei Băia
Arhitect Horațiu Teodor

16.12.1943

Am deosebit la Tebnic

Domnule Directo,

Cu respect și cu încredință că din ziua de 15 Martie a.c. s-a început executarea art. 1-2 și trei din Derizul lucrărilor bisericii de lemn din parohia H. Veștești Râșca. Pentru o cât mai bună executare a lucrării vă rugăm să lăsați Voiați a ne trimite un export cât mai îngust, întrucât cea mai mare parte din derizuri sunt mai scumpe decât cu actualitatea.

V. Grigoriu
20.4.1943
Șeful Filialtei Băia
Arhitect Horațiu Teodor

Referat 21.4.1943

1) Sunt de părere să se trimită Parohiei conceptul și pe contop paginilor prin care se are în vedere necesitatea asigurării materialelor și înaintat Șefului Filialtei și Hățelei pentru acordarea sumei de 110.000 lei, intervenind la Minister pentru aprobarea proiectului și a derizului 90.000 (nouăzeci) mii să se acorde pentru executarea marelui B. D. B. 1943.

Tot de aceea vă rugăm să lăsați Voiați a ne aduna restul sumei necesară în deriz, adică suma de lei 110.000 (una sută zece mii)

Cu ca portul nostru nr 62 din 8 Aprilie a.c., întru încredințăm Șefului Filialtei și Hățelei Direcția Contabilității Școlilor și Ordonației actelor în două exemplare privind suma de lei 110.000 (nouăzeci) mii să se acorde pentru executarea marelui B. D. B. 1943.

2) Sunt de părere să se deosebit respect

se aprobe cererea Parohiei pentru acordarea sumei de 110.000 lei, intervenind la Minister pentru

Paroh, Ș. Olăroșan
24.12.1943
Domnule Șef al Secției

potrivit referatului
V. Grigoriu

Domnului Director al Comisiei Monumentelor
Istorice
București

nr. 854/943

~~Comisia Pontala~~

Raportul

1943, avem onoare a vă adresa la
cunoștință următoarele:

- 1) S'a unia luat act de începerea
lucrărilor, care trebuie executate
respectând în total cele arătate în
devizul aprobat de Comisie.
- 2) S'a intervenit la Minister cerându-se
aprobarea sumei de 110.000 lei
necesară.
- 3) Văți înțeleg să ne comunica de
urgente care parte anume din deviz
nu s'au corespund realității.
- a) Dacă este vorba de puteri unitare
vă văți adresa Serv. Tehnic Giulețean, care
să le modifice după puterile 'gile'.
- b) Dacă este vorba de cantități mai
mari decât cele prevăzute în deviz,
vă văți comunica diferențele față
de deviz în vederea modificării
acestuia. Modificarea poate fi făcută
și de Serv. Tehnic Giulețean.
- c) Dacă este vorba de lucrări noi ne-
prevăzute în deviz, vă văți trimite
de urgență o descriere amănunțită
pentru a se putea interveni în
deviz suplimentar în baza planșelor
afiate în dosarul Comisiei.

Dilectri,

P. Apărătorilor

L. Popov
G. Cristea

Ionuției Râșca
Com. Râșca
Judetul Băia

36-2-1943



11.07.1943

854/943

În raportul no.62 din 8 Aprilie 1943, avem
onoare a vă aduce la cunoștință următoarele:

- 1) S'a luat act de începerea lucrărilor, cari
trebuie executate respectând în totul cele arătate
în devizul aprobat de Comisiune.-
- 2) S'a intervenit la Minister cerându-se a-
probarea sumei de 110.000 lei necesară.-
- 3) Veți binevoi a ne comunica de urgență cari
părți anume din deviz nu mai corespund realității.
- a) Dacă este vorba de prețuri unitare vă veți
adresa Serv.technic județean, care să le modifice
după prețurile zilei.
- b) Dacă este vorba de cantități mai mari de-
cât cele prevăzute în deviz, ne veți comunica dife-
rențele față de deviz în vederea modificării acestu-
ia. Modificarea poate fi făcută și de Serv.technic
județean.
- c) Dacă este vorba de lucrări noi neprevăzu-
te în deviz ne veți trimite de urgență o descriere
amănunțită, pentru a se putea întocmi un deviz su-
plimentar în baza planurilor aflate în dosarul Co-
misiunii.-

Director,

V.Brătulescu

Seful Biroului.

România

Caroarea Boroaia

Com. Boroaia jud. Buzău

Nº 103

30 June 1946.

MINIST. CULT. NATIONALE ȘI AL CULTELOR.
 Nº 0557 27 JUN 1946
 COMISIUNEA MONUMENTELOR HISTORICE

26.6.1946 Rogam să dea delegații Oluș V. Mois-
 sescu, înzând Ministerul Artelor în
 acord, în baza aprobării științifice, suma
 necesară pentru plata arginților de aur și
 arginți pe contul apăsării arhitec-
 turală cu raportul nr. 94, însoțite cu ^{tr. 1000} ~~tr. 1000~~ ^{tr. 1000} ~~tr. 1000~~

verbal înregistrat la Dumneavoastră la nr. 780 a. c.
 am putut aprobarea pentru demontarea bisericii vechi
 dela borchia Răscă și montarea ei la borchia Boroaia

Am primit proiectul cu toate
 cer și le îndeplinesc.

B.M.F.
 MONUMENTE HISTORICE
 NR. FILA 26

borchia Boroaia în cet. în Răscă decurse moare
fonduri așa de mari, pentru a face fotografiana
bisericii și mici de a plăti pe delegatul Dumneavoastră
ca să aște cheltueli a fotografierii și deplasare.

Delegații la faza locului și fie suportata de
Comisiunea a Monumentelor Historice. 27 June 1946

Notia de ajuugre este Făltănuș și delegații
 V. Moisescu și inter-
 venție la Min. Artelor



Directorul Comisiunii Monumentelor Historice. București.

Parohiei Boroaia II
Com. Boroaia
Jud. Bata.



Nr. 857 / 1946.

La raportul Nr. 103/1946, avem onoare a vă înainta planurile
relevu, instrucțiunile pentru mutarea bisericilor de lemn apro-
bate de Comisiunea Monumentelor ^{precum și de către} Istoricilor în valoare de 1500000 le
pentru mutarea bisericii de lemn din comuna Râșca Jud. Bata, rugân-
du-vă să binevoiți a vă conforma întocmai iar pentru orice alte
lucrări neprevăzute veți cere onouă aprobare.

DIRECTOR.

V. Brătulescu.

CONSERVATOR.

N. Chioreanu.

Preșt Argatu
Parohia Borociaia 2
Jud. Braia.

Tren Bucuresti. Foliceni
dus și întors Lei . . . 60.500 -
Diurna 4 zile x 27800 = Lei = 111.200 - -

Total lei . . . 171.700

Transport Foliceni la
Bucuresti si retur Lei . . . 50.000

Total lei . . . 221.700 -

Am primit ordon ca
tate succed
de la Sr. D. D. D.
Buc. 31/III/46

Referat
Tenui 857/946.

13-10-96 La Subcomisia tehnica
nr. 15-1347

26.7.946 Să treacă în Procesul Verbal
articolul nr. 10000

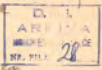

~~Comitetul de Cercetare~~ Sincron de lucru din ziua
Zus. Baco

Am cercetat la foto laudului Planimetru
Totuși unele au putut fi relevate și singurul
necesar pentru mutarea sincronizării Curva.
Borosa distanta 10-11 km...

Referat 13-10-96
Luând de păreră și
ca agendă alăturată
devers de 1500000
în total de al.
P. Moiseșcu.

Sincron este construită din lemn de brad.
destul de interesantă, cu noduri din bolovanii
de răci. Nu mai fost reparată și au fost
la nepăsare și nepăsare după un timp
aprobat de Curia Nou. Totuși.

Se va realiza în
trimitere Parohiei
completându-se
cu instrucțiunile
speciale și
mutarea sincronizării
de lucru sincronizării
Tenui nr. 15-1347

Alăturat am scrisura a vă înainta planimile
relevate și un desen și volanul de la 1500000.
Suspenda de pe sine va fi dispuse, mutarea
sincronizării Curva și lucrurile de reparare ei.

V. Moșcu,
22 Iulie 1946

Amplasat 3 alizee executate
de Lul. Iuliu St. Bolo.

13.7.946

Se apela singur anexat în volume de 1500000 (în suprafața unit.)
Casa se va trimite Parohiei împreună cu "Instrucțiunile". Rog să
se revadă relevatul completându-se cu o "faleați" principale (alst)
verificându-se și poziția exactă a creștii înălțării în raport cu
axa longitudinală. Se va pune la punct și unele detalii de
intersecții de boltă cari pun a vedea.

nr. 15-1347
di- Nelson

P. F. Moșcu

Am completat planimile conuțe cu foto de pe West pe care și
pauzele și volanul. Sincronizările boltelor sunt exacte și se pot vedea
și în schițele relevatului executate de Lul. Iuliu St. Bolo.

ANTE-MĂSURĂTOARE—DEVIZ

PENTRU

restaurarea bisericii de lemn din comuna Săpoca, jud. Botoșani.

M.L.
M.H.
M.M. ESTE DE
M.L. PILA 29

Nr. curent	ARĂTAREA LUCRĂRILOR. <small>APROXIMAZIUNILOR SAU PREDIȘTELOR</small>	SUPRAFEȚE <small>Cuți sau circuliți</small>			PREȚUL	
		Măsu- ratură	Pretul	TOTAL	UNITAT	TOTAL
	<p>Desfășurării cu multă îngrijire a învelișului rei de gișă, lemnărie, șarpantă, fărâ a se c tate cu ferestru cu rupe. Se vor numera toate bucișile de lemn și face inventar. Asmenen se va proceda cu multă atenție la desfășurării piștelor, care compun bolșile în- terioare, iconostasul (tâmpla), pereșii, etc.- Lucrarea se va face sub conducerea și sup- ravegherea unui meștru calificat, prișoput și care a mai executat lucrări similare. Se va desfășura fșoare bucată, țemăndu-se locul și scut pe plan, pentru a se ști de unde e fost și a se reșpuns întocmi la lo- mul ei. Transportul se va face cu bagare de seamă: să nu se pișardă din piștele ce compun biserica. Se va socoti în suma globală, plă- tindu-se omeni meștrășii bunți cu sine plus transportul cu cărușile. În cazul când parte din meșterșii sau transportul se vor face grătuit de către enerieșii, atunci costul se va scadea din deviz.- Toată piștrăria școlului se va cara cu că- rușele la locul destinat pentru refacerea bisericii... În limita sumei de lei.....</p>					1000.000.
	<p>_____ Restul bisericii. _____</p>					
	<p>Șăpădura de pământ pentru fundații prof în țerem șăpădă, piștrăndu-se pământul rezultat din săpădura pentru umplutură țire școlului șăpădă și depunere—15+51,00 X 0,60 X 1,00=30,60 n.o. 60</p>			3000	180.000	
	De reportat					

Anu-
lucru

Pozitie

TOTALA

Unitati

TOTAL

Report . . .

Fundații din beton de ciment cu 150 kg. la m.c. beton, 0,800 metri și 0,400 nisip, conectat turnat în fundații și bășut cu nisip în structuri până la masticare. Betonul va fi la nivelul trotuarului. Nota: dacă există în localitate piatră bolovani, se va putea înlocui betonul cu zidărie din cărămiză piatră lucrată cu mortar de ciment, pentru a face economie de ciment. m.c.

40 55500 2220000

Soclu din piatră bolovani, rezultat din desfacerea vechiului soclu, conectat bolovani livrați cu oțet la fel cu cei existenți. Totul lucrat cu mortar de ciment, cuprins restul cu mortar de ciment, la fața pietrelor fără a se fugui

Soclu mândre aparent.

66,00 x 20,00 x 0,60 = m.c. 22,76

23 56200 1392000

Refacerea pereților la loc din vechile piese, înlocuindu-se pe părțile putrede cu altele noi, lucrare la fel cu cele existente, din același material, conform instrucțiunilor anexe, pentru evitarea distorsiunilor de lemn.

Băștele (grindă), înfățișate de a fi apăcate, se vor unge până la adâncițe cu alai de în fărâșă culoare, iar spațiul rămas între grindă se va împănă cu bușii de șid, smântână în vârbolincă și alai. Căle și scobele se vor bate în apă și se va lua oțet și se va pune afară în exterior, oțet și în interior. - Refacerea pereților va fi la fel cum a fost, fără a se aduce nici o modificare. Ușile și ferestrele se vor reapeși la locul lor, fără a fi mărită sau schimbate.

$$\frac{76,00 \times 3,50 = 266,00}{m.c. 233,50}$$

234 12700 1397300

Refacerea bolților interioare, tavanelor, la fel cum a fost din piesele vechi, înlocuindu-se părțile vechi cu altele noi din același material și lucrat la fel cu cele existente, cuprins totul cu alai de în fărâșă culoare înfățișate de a fi bășite. - Spațiile

De raportat

Anul Masacrului - Lucea. Păntura Măturii
 Birouul de Lucea din Comuna Nisca Lud Baza.

Nr. ordine	ARĂTAREA LUCRĂRILOR. APROVIZIUNILOR SAU VERIFICAREA	SUPRAFEȚE CANT. SAU STIVATE			PREȚUL	
		Sup- Baza	Panale	TOTALA	Unitate	TOTAL
1)	<p>Deficiențele ce multe impuse a ^{transportării} de gite, lemne și șarpanții. Fără a se ține cu precizie, șarpanții. Aici murmură toate bucățile de lemn și face invenții. Căzându-se și va prezenta cu multe atenție la deficiențele șarpanților care compun bătăile indigenilor. Transportul (Tămbăla) paraf. de - Lucea și va face sub conducerea și supravegherea unui maestru calificat, precum și care a avut executat lucrări de muncă. Se va dispune să se facă bucate ^{pe lângă} pentru a se ști de unde a fost și a se cunoaște ^{informații} despre la locul. Nu se vor plăti pentru la servituri. Toată ^{pe lângă} și va face cu bugete adecvate și servituri la poporul român - Transportul și va face cu bugete de servituri să nu se parată din servituri a carpenților. Se va merge și servituri globale plătuindu-se și servituri meseriași și nu cu zile plus transportul cu carutele. În cazul carutelor forte din marșuri, să se transportare și să se face gradul de către marșuri, stăruie carute și va plăti din lemn -</p> <p>Toată ^{pe lângă} și va căuta cu căminul la faclă unde se va refuza birou - În limite pământ de lei</p> <p><u>Reparatul birou -</u></p> <p>2) Deficiența de pământ pentru fundatia solului la țară. Căminul și pământul și pământul rezultat din pământul pentru amplitudinea între mabulice țărânuie și dimensiunea $46 \times 51,00 \times 60 \times 60 = 4. - 3960 \text{ ca } 40 - 2000 / 20000$</p> <p>3) Fundatia din beton de ciment cu 150 kg ciment la 1 m^3 beton, 2.800 pietre și 2.400 m³ beton complet servituri</p> <p style="text-align: right;">De reportat</p>					
						1.100.000



Pe la anul 5 Dacă se va în localități țării bolnav
 și va putea să-lăsați căminul cu pământul din servituri țării
 țării în marea de ciment pentru a face economie de ciment

Nr. ordine	ARĂTAREA LUCRĂRILOR. SPECIFICAȚIILE SAU PREȚIILE	SUPRAFEȚE CĂȘI PĂRĂȘITE			PREȚUL	
		Anul făcut	Pavim.	TOTAL	DATE	TOTAL
	fundatură pe beton cu marmură și sticlă până la mușchi. Betonul se face la nivelul trapezoidal. m.c.			40	5580	2220000
4	Acoperirea din piatră bolovanii rezultată din deșeurile vechii case, compusă din bolovanii la apă cu alți la fel cu cer sporizante. Totul lucrat cu mortar de ciment cuprind resturile cu mortar de ciment, la foto pietrelor fără a se fugi dozile rămânere aparent - 66,00 x 0,50 x 0,50 = m.p. 227600			23	5820	1292600
5	Reparatul pereților la lac din vechile pietre în locurile se potolea pietrelor cu altfel mai lucrate la fel cu cele vechi, și din același material. Cășim înstrucțiunile noastre pentru mutarea bolovanilor de la un loc (grădini) înainte de a se începe a vor începe bine până la pietrele cu țăla de apă fără să se creeze spălătură până în grădini și să împănă cu săculeți de sâmburi în carbonizaj și săli. - Cășim și săculeți și vor fi de apă fel ca să nu se vîrte apă în exterior cât și la interior. - Reparații peretelui și pe la fel cum a fost, fără a se adauga nici o mărime pe care să se adauge se face la înălțimea lor. În țară și în țară 21,00 x 3,50 = m.p. 176,50 10,00 x 3,50 = m.p. 35,00 m.p. 213,50			214	18700	2717800
6	Reparatul bolțelor interioare, înălțime la fel cum a fost din piatră vechi în locurile se potolea vechi în altfel noi din același material și lucrat la fel cu cele vechi cuprind resturile cu țale de apă fără să se de a se lucrate - spălătură în locurile să se piardă și să se împănă cu săculeți ca la vit 5 din țară. - m.p.			105	12700	1333500
7	Reparatul pereților interioare din vechile pietre rezultată din deșeurile și betonul din nou a se face din bolțurile vechi sau de altfel					

De raportat

Nr. curent	ARĂTAREA LUCRĂRILOR, APROFUNDĂRILOR ȘI PREȚURILOR	SUPRAȚETE Căți sau grosimi			PREȚUL	
		Supr.	Pădur.	TOTAL	Unitar	TOTAL
	de mână Totul lucrat la hîi cu...	10 p.		130-	25600	3228000
8	bolitură la lac a scuturilor deșeurilor și știrătură de tapetare și vopsea...	8 p.		8-	2500	200.000
9	curățirea și vopșirea de lacuri și în cucina de vopșire și pentru la lucrul...				15000	20.000
10	Trotuar în jurul bisericii din holul de rău la hîi pe un teren de 150m - cuprînd pîntecul și pîntecul său bolobăni cu mortar alb ciment -					
11	Pomantotal de ciment și nisip la lac în cantitate de 17...	17-			200.000	
12	Șir de case neproșitate ce se vor plăti la executare...				13599900-	
					14001 00	
					15000000	

S.A.L.
 SIVE
 SIVE
 SIVE

Prețurile din deșeurile sunt cele aferente în caz în care se execută
 cu precizia materialului înșurubat la și garanția muncii de lucru
 calificată, este posibil ca precizia să fie mai puțin decât pentru
 20 gpa. Pentru modificarea prețurilor din deșeurile și egal să se
 compare cu costul pentru lucrările, Parohia și va vedea în ceea
 susținerii tehnice și detaliu și înșurubat și muncii și garanția
 costului la și pentru materiale, transporturi, manoperă etc.
 Lucrarea se va executa în total cum a fost făcută și la modificarea
 conform proiectului înșurubat.

Parohia va cere concursul susținerii tehnice și detaliu
 pentru susținerii lucrărilor înșurubate de vopșire și lacuri
 etc. Parohia va susține lucrările înșurubate și muncii și garanția
 lucrărilor și muncii și garanția.

Tătaruț de
 22 Iulie 1946.

P.A.

15-12-1946

De raportat

1/1 vizuță analiza prețurilor

Nr. contul	ARĂTAREA LUCRĂRILOR PROIECȚIUNEA ȘI PREGĂTIREA <i>Analiza preliminară</i>	SUPRAFEȚE CĂȘI ȘI GRĂDINI			PREȚUL	
		Încăl- zire	Perete	TUNELE	DATE	TOTAL
	Report ...					
	Art. 1. Lucrări cu zăcă la 15.000 x 20 ză = lei 300.000					
	Solobor " " " 10.000 x 20 z = lei 200.000					
	Transport cu carute 40 x 10.000 lei 400.000					
	Art. 2. Lucrări ore și lei 1000 = lei 1000					
	Simplificarea și întăritul pământului					
	în cu maiul. ore 1 x lei 1000 = lei 1000					
	lei 2000					
	Cheltuieli și beneficiu 50% lei 1000					
	lei 3000 = <u>3000</u>					
	Art. 3. Ciment. tip. 150 x lei 100 = lei 15000					
	Pietri m. 28000 lei 3700 = lei 2560					
	Măști. m. 24000 lei 2200 = lei 890					
	Lucrări ore 3 x lei 1500 = lei 4500					
	Solobor " 14 x lei 1000 = lei 14000					
	lei 36940					
	Cheltuieli și beneficiu 50% lei 18470					
	lei 55410 = <u>55410</u>					
	Art. 4. Lucrări ore 8 x lei 1500 = lei 12000					
	Solobor " 5 x lei 1000 = lei 5000					
	Ciment tip. 130 x lei 1000 = lei 13000					
	Măști. 0.35 x lei 3000 = 1050					
	Răstănit cu ciment					
	Mortar 0.04 x lei 60000 = 2400					
	Lucrări ore 2 x lei 1500 = 3000					
	Solobor " 1 x lei 1000 = 1000					
	lei 37450					
	Cheltuieli și beneficiu 50% 18725					
	lei 56175 = <u>56175</u>					
	Art. 5. Lucrări ore 2 x lei 1500 = lei 3000					
	Solobor " 2 x lei 1000 = lei 2000					
	Zăcă tip. 1/2 x lei 4000 = lei 2000					
	zăcă lei 1000					
	Că 0.10 x lei 4500 = 450					
	lei 8450					
	Cheltuieli și beneficiu 50% 4225					
	lei 12675 = <u>12675</u>					
	Art. 6 egal art. 5					

Nr. contul	ARĂTAREA LUCRĂRILOR, APROVEDIŢIILOR SAU PREȚIILOR	SUPRAFEȚE Cubi sau suprafețe			PREȚUL	
		Unit. Supr.	Prețul	TOTAL	Unitate	TOTAL
	Report					
	Art. 7. Lăcușor ore 4x lei 1500 = lei			6000		
	potoloi. " 2x lei 1000 = lei			2000		
	beton și țes. " 2x lei 1500 = lei			3000		
	afectiune " 2x lei 1000 = lei			2000		
	Cuc. 1/4. 9.90x lei 4500 = lei			4500		
				17.050		
	cheltuieli și beneficii 50%			8525		
				Lei 25.575	cu	25600
	Art 8. Făcușor ore 1x lei 1500 = lei 1500					
	cuc 9.10x 4500 = lei			4500		
				Lei 1950		
	cheltuieli și beneficii			475		
				Lei 2425	cu	2500
	Art 9. Global.					
	Art 10. Piatra 9.18x 80.000 = lei			14400		
	șifon. 0.15x lei 2200 = lei			330		
	Lăcușor ore 2x lei 1500 = lei			3000		
	postur			6000		
	refectura lei			600		
				Lei 24330		
	cheltuieli și beneficii 50% lei			12165		
				Lei 36485	cu	36500
	Art 11. Global. -					

IVA
1
22.000
4.840
26.840

Intențuit de
W. J. J. J. J.
22 Februar 1946

Nr. ordon	ARĂTAREA LUCRĂRILOR APROVIZIONĂRIILOR SAU PREDĂRIILOR	SUPRAFEȚE CUMI SAU GREUTĂȚI		PREȚUL	
		unitar	Total	unitar	Total
	Report anunțat				
	1. Baza Căminii șerpunilor învecinată cu școlă din Dealul piese realizate din usucarea și odărnici din nouă a țigii din vechitii acoperiș, care se altfel este nouă. Totul lucrat la fel cum a fost. -	n.p.	130	22.000	2.860.000
	2. Săptămâni la loc a vechitilor mănunchii pe gră- giuri de măruri cei vechi, învecinându-se cel ce se vor juca n.p.		10	2.000	20.000
	3. Crucile se vor oppos de două ori în cu- lăre de măr și puse la loc în loc. -		2	20.000	200.000
	10. Trotuar în jurul bisericii din Boloșeni de răs. la fel cu cel de la soclu, aceeași pe un rând. în n.p. gros de 15 cm. - cuprins suprașura de panon, și fundații în jurul bisericii de cu. de de ca- nani. - Trotuarul va avea lățime de 1,00 m. n.p.		72	20.000	1.440.000
	11. Remontarea iconostasului (Timpia) la loc de învecinată și totuși decorativ. -	n.p.	1		200.000
	12. Diverse reparări de cu. de. și decorative				13599800 1400100
	Lei-ștampilă și decorative				15.000.000
	Lei-ștampilă și decorative				
	Prețurile din aceste sume. care de procurarea materialelor calificarea, este posibilă ca 20.0. - Pentru cu costul Județul decură, transport, manoper lucrul se va executa în "formă instructivă"				

Nr. serial	ARĂTAREA LUCRĂRILOR APROVIZIONĂRIILOR SAU PREDĂRIILOR	SUPRAFEȚE CURE SAU GREUTĂȚI			PREȚUL	
		milim	priză	totală	unitar	total
		Report . . .				
	Ancheta prețurilor.					
	I. Lucrări ca zăd lei 15000 X 20 = lei	300.000				
	Solcher " " " " 10.000 X 20 = " "	200.000				
	Transport ca căruța 40 X 10000 = " "	400.000				
	II. Lucrări ore 2 X 1000 = " "	2.000				
	Deplutari de bănușul pământului					
	ca moli ore 1 X 1000 = " "	1.000				
		lei	2.000			
	Cheltuieli și verificări 50 = " "	1.000				
			3.000			
	III. Ciment. agr. 150 lei 100 = lei 15000					
	beton n. o. 0,8000 X lei 3200 = lei 2560					
	nisip n. o. 0,400 X lei 2200 = lei 880					
	Lucrări ore 3 X lei 1500 = lei 4500					
	Solcher " 14 lei 1000 = lei 14000					
			36940			
	Cheltuieli și verificări 50 o/o 10470					
			255410			
			255500			
	IV. Lucrări ore 8 X 1500 = 12000					
	Solcher ore 5 X 1000 = 5000					
	Ciment Kg. 130 X 100 = 13000 lei					
	Nisip " 0,35 X 3000 = 1050 "					
	Bontulii cu ciment					
	Mortar ool X 60000 lei = 2400 lei					
	Lucrări ore 2 X 1500 = 3000 "					
	Solcher " 1 X 1000 = 1000 "					
		lei	376850			
	Cheltuieli și beneficiu lei 10.725					
			58.175			
			58.200			

D. M. L.
A. R. M. I.
M. S. P. H. R. L. E.
N. P. L. A. 7/4

Nr. serial	ARĂTAREA LUCRĂRILOR APROVIZIONĂRILOR SAU PREDĂRILOR	SUPRAFEȚE CUBI SAU GREUTĂȚI			PREȚUL	
		milii	peși	litre	unitar	total
	<i>Report</i>					
Art. 5. Lucrător ore 2 X lei 1500 = 3000 lei						
Salahor * 2 X lei 1000 = 2000 lei						
Ulei kgr 1/2 X lei 4000 = 2000 lei						
Șifă 1000 lei						
Cue 0,10 X lei 4500 = 450 lei						
Lei 4450						
Cheltuieli și verificări 2% = 89						
Lei 12075				12.000		
Art. 6 egal cu Art. 5.						
Art. 7. Lucrător ore 4 X lei 1500 = lei 6000						
Salahor * 2 X lei 1000 = lei 2000						
Băut șifă * 2 X lei 1500 = lei 3000						
ajutorul * 2 X lei 1000 = lei 2000						
Cue. agr. 0,10 X lei 4500 = lei 4500						
1500						
Cheltuieli și beneficiu 2% = 300						
Lei 2500				2500		
Art. 8. Lucrător ore 1 X lei 1500 = lei 1500						
Cue 0,10 X lei 4500 = lei 4500						
Lei 1500						
Cheltuieli și beneficiu 2% = 300						
Lei 2425				2500		
Art. 9. Global.						
Art. 10. Pictură 0,10 X 30000 = lei 30000						
Nisip 0,10 X 2200 = lei 2200						
Lucrător ore 2 X 1500 = lei 3000						
Roznit lei 0000						
Șifătură lei 3000						
Lei 24500						
Cheltuieli și beneficiu 2% lei 490						
Lei 25000				25000		
Art. 11. Global.						
Intocmit de V. Hoisescu.						
Pentru conformitate.						
K. Băroa	De raportat					
4. 10. 2000						