

2874

Nr.

de ordine din mapă.

532

ROMÂNIA



MINISTERUL CULTURII NAȚIONALE ȘI AL CULTELOR
SUBSECRETARIATUL DE STAT AL CULTELOR ȘI ARTELOR
ARHIVA COMISIUNII MONUMENTELOR ISTORICE

ANUL 1944

MAPA Nr. 36

FASCICULA Nr. 9

In această fasciculă sunt grupate toate actele relative la:

Sf. Manastire Râșca

Bis. Sf. Nicolae Jud. Băia

- 1922-1948 -

P. Scrisă - P. disonote

OMJ

România
Sfânta Mănăstire Râșca
Judetul Luciana

N^o 4

1922 Ianuarie 30

D. M. I.
ARHIVA
MONUMENTE ISTORICE
NR. FIȘĂ 1

MINISTERUL CULTELOR
SI ARTELOR
No 04291 * 2 - FEV. 1922 *
REGISTRATURA GENERALĂ

Domnule Ministru

Cu cel mai profund respect avem
onoare a vă înainta alăturatul
chestionar privitor la Mănăstirea
Râșca Mănăstire Râșca, Luciana

Staret Alm. Pangrao Farokh



Gomnici Sole
Dhu's Mass t. d. Pulte si Arte
Lom

CHESTIONAR
PRIVITOR
LA MONUMENTELE ISTORICE



(Acest chestionar se va completa și înainta cu adresă oficială pe numele: D-ului Președinte al Comitetului Monumentelor Istorice, Administrația Casei Bisericii, în interval de două săptămâni dela ...)

Județul Luceanava
Comuna Bozobanesti
Cătunul Rășca

1) Felul monumentului. Numele și înscrisul.
Mănaștire cu trei turle numita Biserica nouă Sf. Nicolai
Schit _____
Biserica parohială _____
Biserici filiale _____

(Pentru fiecare biserică filială se va face chestionar aparte).

2) E de zid sau de lemn? E dreptunghiulară sau cu stânci?
de zid
cu stânci

3) Care e anul de fondare și numele ctitorilor? (Se va da numele ctitorilor de pe pisanele pomolnice și portrete ctitorești). Anul 1512. Al doilea Ctitor Petru Reșez și Zidul Noii a Doa Era la 1512-1542 și Zisa Rășca pe care în prezent. Al 3-lea Ctitor Marele Voievod Costia Buciac și Principesa lui Cantacuzino călăuzit de la 1641.

4) Ce inscripții de fondare, săpate pe piatră și lemn, sau zăgrăvite sunt? Pe perețele din spate a mănăstirii din zid cu două Blagoare. Inscripția care glăsuiește așa: + Cu Voia Sătatului și a fructului și cu săvârșirea Sf. Duh sau început Avușto Biserica și cu stăruința sau Zidul în numele Sf. Nicolai făcătoarea Miruna și Zidului și în Ordinul Hui Costia Barica mare Voievod Al Ferei de Jos cu Principesa lui Cantacuzino, sau început a se zidi la la 7119/1641. Zidul 7 în Zidile Domnului Constantin Noșli și sau terminat la anul 7126 (1618) luna Septembris 30 în Zidile Bisericii creștinești Domnului Mihail Văcrod, Parha Avușto răz a se erta tot.
A doua inscripție e lui Traian 1824. În Zidile Mitropolitului Veniamin Costache 1827. Întru Cinstia Sf. Nicolai Parhoul Abreușin Sargheșta și schitul de Omă C. Staret Traian Eucromie.

Pentru fiecare biserică, înlocuiește de anul când se fost ctădită, se va alcătui chestionar aparte

5) Ce clădiri sau ziduri sunt pe Căminul de pământ Bisericii lângă biserică și se vechime au? *În jurul ei în Clădirea foarte înaltă. Tăpaga și un rând Case (Chibi), de la intersecția Mării în oraș. Doa. Ctitoria de Petru Răscălaș la anul 1512 - 1542. Alte trei rânduri Case (Chibi) sunt ridicate de la 1800 înainte.*

6) Are biserică pridvor cu stâlpi înflorați și chenare împodobite la uși și ferestre? *Împreună și cu un pridvor mare simplu și îngust fără stâlpi de către Școlarul Școlii*

7) Are pietre de morminte vechi? Ce inscripții au? (pe cât se pot citi).

Nu are

8) Zăgrăvelile sunt vechi sau noi? Pedinașara bisericii sunt zăgrăvelii?

Zăgrăvelile în Biserica există de la 1830 înainte. Este Biserica în zăgrăvelile și pe din afară în fața dreapta mării.

9) Tâmpla e de zid sau de lemn? Ce vechime are? E frumos împodobită?

Tâmpla Bisericii este de lemn frumos împodobită tot de la 1830 înainte. Bato nu se știe precis

10) Câte strane vechi și sfelnice de lemn sculptate sunt?

Nu are

11) Inventariul scoanelor vechi de la tâmplă și din biserică, chiar a celor scoase din uz, cu arătarea inscripțiilor ce au, și numele sfinților ce reprezintă.

Sunt numai Două scoane
Sfântul Nicolai și Sfântul Vasile
care se cred a fi de la fosta Manastire
Bozdomosti pe la 1500



12) Inventarul candelelor, sădețelilor, discurilor, ripidelor, chivoturilor, crucilor de lemn ferecate, pastilelor, potirelor, și al întregii argintării vechi, precum și al candelabrelor vechi, (indicându-se inscripțiile ce au pe cât se pot cetti).

Toate aceste obiecte sunt
trimise la Mitropolia Iasi
din Ordinul Analtic Chiroshu
In timpul Raskasului Turcilor

13) Inventariul vestimentelor vechi, chiar a celor scoase din uz.

Un singur vestiment
(Felon cu Esmalhin) vechi și
de Valoare sau trimis la
Roa Iasi in timpul
Raskasului.

14) Ce pomelnice vechi, manuscrite sau documente sunt? (Inventarul lor).

Nu există
Un singur Pomelnice Chitose
este din timpul Staretului Iaco

15) Inventarul cărților vechi de slujbă, cu arătarea titlurilor lor.

Cele mai vechi carte a Mrei
Aa fi Vietile Sfintilor tiparite
la a Măinastrea Pământului în
Anul 1817. Si un Deteriade
Comune tot în același an 1817

16) Ce clopote vechi sunt și ce inscripții au?

Sunt trei Clopote mari
și altele mai mici care poarta
numai data Anul 1826 și altul
1827

17) Când s'a făcut ultima reparație mare a bisericii, și a păstrat ce era vechi?

Ultima reparație mare sau
făcut la Anul 1830 în timpul
Părintelui Stăniș, și nu-i sau
păstrat nimic din vechi.

De care a sou mai mânt și au făcut în 3 zile.

18) Ce legende istorice se povestesc despre acest sfânt locas?

19) Ce lucruri istorice sunt prin prejur: palate domnești, case boierești, cule, case vechi sărănești, câmpuri de luptă, cruci de piatră mari (cu inscripția pe cât se poate descrie).

Sunt Casele Vechi
în N^o de 8 dări din timpul
lui Petru Rareș Voievod 1542

Semnătura Parohului (Superiorului), *Am. Pangrat Jorob*

Sigiliul Bisericii (Mănăstirii)



L. C. M. Dolnicu

Prefectura Jud. Iasi
Serv. et Administ.

Nr. 6859
1921. Decembrie 30

DELL
ARRIVA
MONUMENTE
N. P. LA 5

RECEPUTA
JUL. 22 1921
00516

MINISTERUL INSTRUCTIUNII SI CULTELOR
COMISIUNEA MONUMENTELOR ISTORICE
N. 00046 * 26 JAN. 1922
REGISTRATURA

Domnule Ministru

3

Am onoare a va aduce la cunoscinta
ei in noaptea de 28-29. Decembrie
istavaind un incendiu la Housstrea
Rasea in com. Bogdanesti, acest
satel, a ars complet abandonariet
si chiliile in jata, cum si reperi
tul Gda Nisireia mare.

Odoarele bisericesti au fost salvate.
Locul sa localizat de sfatorul
satenilor si a pompierilor din
Falticeni.

Prefect

SECRETARIA
Secundia art

Director

Subdirectie Ordonantării
Nr. 207
1921. Iul. 22

D. Palle

Domnului Ministru Cultelor si Artelor



034

1921

deosebită a înmărmurii

Hr. nr.

EPISCOPATUL MITROPOLIEI

MOLDOVEI și SUCEVEI

Nr. 232

Data 22 Decembrie

Suceava

Episcopul

DOMNUL PREȘEDINTE,

ARHIVA

MOLDOVEI ȘI SUCEVEI

Suceava

Nr. 26

MINISTERUL CULTELOR
ȘI ARTELOR

No. 2645 din 23 IAN 1922

REGISTRATURA GENERALĂ

Lacomisiune
cu raportul
Episcopului

avem onoarea a Vă aduce la cunoștință, ca după cum Ne în-
mărmurim Stăreția mănăstirii Rîșca prin telegramă, înregistrată
la No. 3722, din anul trecut, un incendiu a distrus în noaptea de
28 spre 29 Decembrie, trecut, casele, cu două caturi, în care era in-
stalat arhondaricul mănăstirii și acoperământul bisericii monu-
mentale, ctitoria lui Petru Rareș.

După ancheta, făcută din ordinul Nostru de către Protoeria Jud.
Suceava, s'a stabilit, că cauza incendiului a fost o grindă, zidi-
tă în apropierea coșului, de la bucătăria arhondaricului, care, din
cauza uzului, devenind aparentă, a luat foc și a ars moșnit pînă
la ora 1 noaptea, cînd focul s'izbucnit în afară și fiind alimen-
tat de vînt, cu mare greutate s'a putut localiza.

Arhondaricul a fost distrus în întregime, cu tot mobilierul și
cu arhiva, iar de la biserică a fost distrus numai acoperământul
și turla, din mijloc, construită în timpul din urmă din lemn, dox-
orele sacre și mobilierul putîndu-se salva la timp.

Comunicîndu-Vă cele ce preced, credem, că Onor. Comisiune a Mo-
numentelor Istorice va binevoi a lua măsurile, ce se cuvin, pentru
restaurarea acestui însemnat monument istoric, mai ales că pe
lîngă biserica monumentală, zidită de Petru Rareș, care ar trebui
restaurată în forma ei primitivă, mănăstirea Rîșca mai prezintă
mare însemnatate istorică și prin casele ei arhondaricești, unde
se țineau în vechime întruniri politice boierești, în sala cea ma-
re a trapezei, din partea de dîndes a arhondaricului, precum și

D-sale

D-ului PREȘEDINTE al COMISIUNEI MONUMENTELOR ISTORICE,

DEPE LINGA MINISTERUL CULTELOR.

BUCUREȘTI.

255
I 2/1

prin chiliia din turia de la intrare unde a fost arestat Ma-
rele bărbat de Stat MIHAIL KOGALNICEANU, de cetăţea MIHAIL
STURZA Domnii Moldovei.

Ca măsură provizorie pentru păstrarea bisericii şi a zidu-
lui arhondaricului, veţi binevoi a cunoaşte că Noi, am inter-
venit la Ministerul Muncii spre a autoriza emiterea a 50 lis-
te de subscripţie, cu care să se adune fondurile necesare pen-
tru acoperirea provizorie a bisericii şi a rămăşişelor arhond-
aricului. —

Primiţi, VA rugăm, DOMNULE PREŞEDINTE, încredinţarea
deosebită Noastre consideraţiuni şi arhiepiscopale binecuvin-
tări. —

Prin
Mitropolia Moldovei Sf. Sava.

1932 / 25 Jan. 1932

La Mănăstirea Băneasa din com.
Căpâlneni în anul al 12-lea lucrări de
reparaţie a acoperişului de piatră
care după raportul de pe
era în parte.

DIRECTOR

Gabriel Băneanu

SECRETAR GENERAL
Sedinţa din 2 Feb. 32

Am văzut prin ca Statutul No. 11
de pe lângă a arată amănunţit
pentru No. 11 care au era de
a se repara şi acoperişul
noului de reparaţie însoţit
pentru.

Prin ca prin ca lucrările de
reparaţie sunt în parte a se
face la tabloul lucrărilor pe
anul 1932 de a se încheia
cu un act de încheiere fondurilor
pentru No. 11

Se va cere Mitropoliei
de face liste pentru strângerea
ofanşelă a căna comun.
de va Comisia Comisariat
până la 15 Martie
Se va cere Supersău
re înainteză un raport

asupra reparaturilor
 ce s-au făcut de Comisii
 Mon. Ist. așupra clădirii
 incendiate, întocmit și
 necesare a se face pentru
 justificarea sumelor cheltuite
 de Comisii



Stăpân

Le tranșii
 Stăp

34.

Mănăstirea Nebovei și
 Sucevei. - Iași.

În urma focului care
 a distrus o parte din
 Mănăstirea Nebovei și
 Sucevei. C. M. I. ^{nr. 14.11.922} și P. I.
 V. să întocmească o listă
 să se facă listă pentru
 străngerea ofrandelor a
 cărora sumă să se
 comunice până la ^{1.11.1922} ~~1.11.1922~~
 a. e. ca în urma să se
 rezolve suma de care se
 mai fi nevoie pentru ca
 acest sfânt și frumos
 locas să fie restaurat.

Prinți - -
 P. I.

J. Sir.

34. Mănăstirea Râșca
 24.11.922 Just. Suceava.

~~În urma focului care~~
~~a distrus o parte din~~
~~această mănăstire~~ Vă rugăm
 să începeți a ne comunica
 înainte în raport asupra
 reparaturilor ce s-au
 făcut de C. M. I. ~~și P. I.~~
 în acest caz, asupra
 clădirilor incendiate, întocmit
 este nevoie de acest act
 pentru justificarea
 sumelor cheltuite de
 Comisii.

P. I.

J. Sir.

TELEGRAMA

DLUI MINISTRU CULTELOR ADTZIA CASEI BISERICILOR EKRESTI

MINISTERUL CULTELOR

MINISTERUL INSTRUCTIUNII SI CULTELOR
COMISIUNEA MONUMENTELOR HISTORICE
No 00045 * 26 JAN 1922
REGISTRATURA

21 I 1922
Date pentru a fi discutate
peste Actiunile pr. nr. 1
026/100000 a V.I.

8 JAN 1922 No 00026

D.M.I.
ARHIVA
MONUMENTE SI URME
Nr. Filă

FALTICENI 10, 29, 1, 12 H =

MERCURI NOAPTEA ORA 1 UN GROAZNIC INCENDIU A DISTRUS BISERICA
SI CHILIELE DIN FATZA BISERICEI = SUPEROUR PANGRATIE FASOLA

15.I.1922
Se completeaza cu
rap. inreg. la No. 516/1922

36-5-1111-10
Luz
Mem 36/11/22
B. S. S. S.

Subdirectia Ordonantarii
No 146
192 Lupa I 2192 4

Tip. B. 200000 - 1922 - 1922 - 1922

INDICAȚIUNI CONVENȚIONALE

<p><i>Urgent</i> D.</p> <p><i>Răspuns plătit</i> R.P.</p> <p><i>Răspuns plătit urgent</i> R.R.D.</p> <p><i>Expres plătit</i> X.P.</p>		<p><i>Telegramă colacionată</i> T.O.</p> <p><i>Cu adev. de primire teleg.</i> P.C.</p> <p><i>Cu adev. de primire post.</i> P.C.P.</p> <p><i>A se urmări</i> F.S.</p>
---	--	--

La telegramele imprimate cu caractere latine și cifre arabe, ascuțitul și dinții care urmează după înșurubirea, indică numărul de ordine, al doilea indică numărul cuvintelor (cuvânt), celelalte arată ziua și ora prețurii.

REGISTRU
10000
10000

REGISTRU
10000
10000

ROMANIA



ȚĂRÂNIA MOLDOVEI

MOLDOVEI ȘI SUCEVEI

No. 28

Anul 1922

MINISTERUL ÎNSTRUCȚIUNII ȘI CULTELOR
COMISIUNEA MĂNĂȘTIRILOR ISTORICE

No. 00043 * 26 JAN 1922

REGISTRATURA

ARHIVA
MĂNĂȘTIRILOR
ISTORICE
NOI, FILA 29

MINISTERUL CULTELOR
ȘI ARTELOR

No. 151578 * 12 JAN 1922 * 0

REGISTRATURA GENERALĂ

L. P. H. Solovei
L

36-5

DOMNILE

MINISTRUL
abm 34/2

Avem onoare a vă comunica, că după cum Ne înștiințază Stăreția Mănăstirii Rîcea prin telegrama, înregistrată la No. 3322, din anul trecut, un violent incendiu a distrus în noaptea de 29 Decembrie, trecut, acoperămintul bisericii, din acea Mănăstire, și chiliile egumenegii, cu două caturi, din dreapta bisericii.

Focul s-a presupune, că a luat naștere, de la o grîmă de lemn, zidită lângă coșul bucatăriei.

Am însăreinat pe protopopul județului Suceava să cerceteze cauzele și urmările acestei nenorocite întâmplări.

Prinții, vă rugăm, DOMNILE MINISTRU asigurarea neosebitei Noastre considerațiuni și Arhiepiscopale binecuvîntări.

[Signature]

DIRECTOR

Gata Rancea

DOMNIEI-SALE

DOMNULUI MINISTRU CULTELOR ȘI AL ARTELOR

BUCUREȘTI

Arhivă
No. 574
1922

D.M.L. ARHIVA
MUSEUL NATIONAL
ST. PILA 20

SECRETARIATUL DE CULTURĂ
COMISIA MONUMENTELOR ISTORICE
Nº 00089 * 8-FEB 1922
REGISTRATURA

Sfânta Mărie Tâmba
Jud. Suceava
Nr. 5 din 30. Ianuarie 1922

Comună Precedinte.

Într-o zi
scutit și pentru că se autorizează
scutul și din țara sa
comunității timp ar raportat la onor Ministru
de Culte după marea nenorocire se a lăsat
Mărea Tâmba prin școlii se a distrus anul
1922
Sfânt Luca, Ctitoria Sf. Petru Apostol și
a Vornicului Bucivoe Socru lui Vasile
Lupu.

Școlii a lăsat mașinile de la a grădini
Care intra în un spațiu în cozul de la
bucătărie. Nu a fost nici o neglijență
din partea noastră, de are noi avem
grijă și curățenie săptămânial școlii
și de ai arem grijă școlii. Altădată
ata și curățarea școlii cu douăzeci
înaintea de ziua înălțării Sf. Mihail

Urmează să se dea
glasul în țară
și înălțarea
Sf. Mihail
Școlii
deși va lăsa
și înălțarea
Școlii

Președintele al Comisiunii
Monumentelor istorice

Precupește

Superiorul Mrei este autorizat să facă cele
de mai sus în conformitate cu legea
din anul 1922
Să se dea
se de
Să se dea
Să se dea

SECRETARIATUL DE CULTURĂ
COMISIA MONUMENTELOR ISTORICE
Suceava, 2 Feb. 1922

1
Din Stăruie, Arhondaria și Cancelaria
nu se putut salva nimic. Doar pro-
babil și focul nuvenise de mult, căci
în acea seară nu se găsiu în bucătărie
de căd și monatigi, mâncarea fiind pre-
parată și dimineată. Imediat se se-
dă alarmă, am săutut și stingem fo-
cul și se salvăm arhiva și mobilierul
mobiler: ca fost, însă imposibil: Ca-
merile fiind pline de fum, pardoseala
ardea și din cauza unei furcuni nă-
prănci, focul se întins cu o viteză ter-
rificantă, purtând și doborâ aprinse
până în sat. A arde chiar un arbore
fructifer în livadă, la o distanță de
sute metri. La urează oamenii cu
Cofele de apă pe toate acoperișurile
de la lătră clădirii așa că imediat se
cădeau bucăți aprinse, se stingeară.

Biserica însă joce din nou multe
părți. De și acoperișul era foarte por-
cig, totuși am urzât sămenii sus.

Era imposibil însă să se urze mai
sus de strâșină. — Timpându-ne
se nu se joce biserica în interior,
am început demontarea Catapetasma
și restul mobilierului, însă cum bise-
rica era bolită

4. Cum ne-am dat seamă și facul nu putea
se între în biserică, am renunțat și mai
recent și partea de sus a Căpățânii.

La salvat tot ce era în interiorul bisericii
Cel D. icescu străvechi de la fosta Mitropolie
Rogănești; importantă ^{și} ceteror am reușit a
o salva intactă și neafumată. Tropeza, ob-
ținută, de la parte și a ceea din stânga
biserică unde a fost spitalul, ne scăpă.

A. arși: acoperișul bisericii, Tavanul de
lemn, acoperișul Pașoanel. Tamplăria
și mobilierul Sf. Spiridon unde era și
Căminar. De asemenea a ars toată

arhiva în care era mai importantă un
pomelnic frumos scris pe hârtie de pe
timpul Starșel Vasile la anul (1820)

a Căminar pomelnic aranjat după
sinaxar (adesea numele Căminar aranjate
după numele Sfinților din Sf. Spiridon
toare a amului.)

Prin aceasta vă rugăm să vă
a aproba și lașare și. Liste de subscripție
după cum am cerut și la Sf. Mitropolie.

Am promisiuni de la 3-4. persoane
care vor a ne da câte, cel puțin 10.000 lei
și mai multe alții care mi-a promis
ajutorul lor, spre a ne refăce. Am speranța
că vom putea aduna cel puțin 10.000 lei.



Tot odată vă rugăm să lăsați a aproba și să
să măsoare și urgent pentru a se putea a sf
Mănuștii; Cu care ocazie săr putea studia
și restaurați lucrurile sub vechea și formă
asa cum a rămas de la Petru Nares Cu a-
dăugirea Vornicului Rucioe, căci transfer-
maile Statutului Escier și altor noi și
urme, istorici mei mult aspectul mo-
numental al lucrului. Timpul și la voi
aduna le vom pune la dispoziția noastră
Comisiunii monumentale istorice.

Printre lucrurile găsite anul trecut, nu
să stricat de călărie un cuișor acoperit
mănt, aceluși al arhondaricului în
care era și Statutul și Cancelariul. De-
asemenea sa distors cel 220. kg. care
20. kg. sare; 2. butoaie cu cărbuni și
10. grinză de la ordacuri; Partea grinză
dării și straniu sa salvat. Acoper-
minturile troapei, Chilida și grajdul
lui au rămas neatase.

Stat. Abun. Puyrat. Tancor

Noti despre incendiul de la Măria Rizea

D.M.L.
ARHIVA
MAREȘTI
NR. FILA 22

Focul a luat nastere de la o quință care urma
cu un capăt lungă șosul de la bucătărie. Prin zăvel
dintre cărămizi a trecut o scântec la quință.

A fost observat la ora 1 noaptea de bucătar
care a dat alarma. Ora, însă, prea târziu. Singu-
ral călugăr în stare de a fugi, a fost trimis să scane
lunca din sat și să adune pompieri din Fălthraceni, Sibalt
au căutat să stingă plafondul incendiat și să salveze
mobiliierul din stăruție. S'a apărut pericolul ca să iasă
fumul, dar totul era îngădat. Plănușul era în plină
camerile plin de fum. S'a salvat o aglină și un
portret numai.

A ars totă lămnăria și tot mobiliierul arhond.
Vindului și stăruției, împreună cu arhiva, în care era
ce mai însemnat, o copie, frumoasă scrisă, după un pombe
clătoricesc.

Venind oamenii din sat, au fost îndreptați pe toate
acoperișurile cu coșele de apă în mână. Am ucis
o vîndră aprinsă ce stîngea; altfel au fost salvate
restul clădirilor, de o bonă din ele luase foc în câteva
minute.

Acoperișul bisericii fiind în formă rotundă și pe
pouci,  oamenii un sân putut urea de rit
pînă la strășină, de unde cu vînt toată puz
în capătul unei prăjini se stîngiau drănițele aprinse,
aduse de o furtună puternică. De urună, însă, a luat
foc turnurile și un s'a mai putut face nimic.

Ortunci s'a început a se scoate din biserică
mobiliierul. Se începură a se desface catapetesuma,
strîcîndu-se mobilierele rîncate cu totul de căni, la citeva
pise, în curînd și au dat samă că facul un va
putea pătrunde în biserică și s'a aprit demontarea

restului catopetezei. S'a salvat, art. fel, prusa
catopetezei care e sau de la Petru Rares sau de
la Brucio Voronici, second lui Vasilie dupa, dupa i' navastru.
S'a salvat, de asemenea, tot mobilierul, putinele
obiecte de pret ce mai erau, fiindca odorele
fusesse trimise la Mitropolia din timpul cazboinilor.
Si mai cu sama cele 2 icoane uschi de o mare
importanta, ramase din timpul disparutiei manastii
Bozdana, ctitorie a unuia din cei dintr-un Bozdan.
(vezi vol. XII sau XV).

Tot odata staretul care cunoatea bine
valoarea prescii de afara, s'incasa trebua sa
fie cu siguranta de la Rares, fiindca baronul
Traian, sau juse adusul la p' un de la p' un
cu unii p' unii nici in interior, nici in exterior partea
instituita a luat toate masurile ca sa nu
se strice sau sa se afume si a salvat-o intacta.

Decat sa presca trebue sa fie cu siguranta de
la Rares, fiindca se asamanea ce executie cu
o lucrata din pictura prima, ramasa neastupata
la 1827, cand se facut pictura noua, fiind ca imp' un
catopetezei. Si tocmai aceasta indica si
vechimea timpului.

Biserica s'or putea restaura fara prea mare
cultivata, aducand-o, poate, la forma prima cu
adusul voronici Brucio; modificari de la 1827
facute de egumenul Traian fiind naive.

Pagubele la biserica si arhondaric ar fi
de 5-60000 lei

Fortuna fiind asa de puternica ca duca
dramile aprinse p' un in sat, la un

moment dat căteui însoțite să fugă
și a fost nevoit ca staretul să ceară
jandarmilor să facă uz de armă contra
celor ce voiau să fugă. Numai așa au
putut fi ținuți până înaintea putut
salva restul clădirilor.



În capse situate la 100 de m. de
mănăstire a luat foc de la îndrăgite
oprișe, duse de vânt.

Staretul, Cioban, de care vorbim
D. Lunge a cel precedent, Veniamin P. Cioban.
Cel actual e un om cu unelt interes
pentru literatură. Numai gratis energiei lui
au scapă celelalte clădiri și numai gratis primpen
cele a fost salvate: presca, fieră și și cel puțin
efumate, și returnând apă ca în celelalte părți
pentru că să un cadă teneniala ex pictura antel.

Staretul a cerut ~~abon~~ să i se
aprobe a lansa 50 liste de subscripție.
El speră să strângă 10000 lei. Prefectura
ia promis 20000; 2 prieteni câte 10000 lei.
Nici e un cătean, care a susținut o carte
înșărmata de la părintele lui vitreg și care
voite să facă ca va în memoria aselnie.
El ar vrea să dea 10000 lei pentru o școală
de mizerii, sau pentru alt-ecoa care să
fiintez pe lângă mănăstire.

Dintre lucrările făcute anul trecut
n'a ars de cît acoperitul stăruții
și arhondricului, cari făcăm un singur
corp, au mai ars 10 spingi și 1 an
topit 220 Kgr. ceară și 20 Kgr. scesle. a
ars, de asemenea, 2 butoaie de cînău.

Lucrările chililor, a trapezei și
grupul au scapat nestinse.

Arhondricul și stăruția erau în parte
de la Petru Rares, parte de la Egumenul
Euc (1750-74), iar etajul de la Egumenul Hraia
(1822-27). Zidurile sînt pe de piatră, iar la
etaj de cărămidă. Ele au rămas
intacte. Pentru restaurare avem cataloage,
precum și fotografii.

Observație cu privire la învelitoare

Clădirea a învelită la 1852, adică acum 70 ani
cu ~~un~~ zindrită în formă de coadă de rândunică,
apoi a fost vopsită ^{cu alb}, probabil cu ulm și zincoxid.
De și acum vopsirea e epăvănită. Totuși învelitoarea
se păstrează bine.

Învelitoarea bisericii era lucrată la fel, dar
era de la 1827, de la Hraia. Născis Cretulescu spune
că a sorbit personal cu manuscrisul Savaște Jean care
a lucrat la pridvor și apoi spune ce au făcut
tate stăruții pînă la Veniamin Peticaru; de unde ar
reieși că nimănui n'a mai făcut nimic. Recenta
învelitoare fusese de asemenea vopsită cu alb, și apoi
sub Peticaru, cu ulm și zincoxid de fer. Ar reieși că
a trăit 50 ani. Zindrită reapărută a durat 20 ani, chit că
fînd reapărută la 1900. —

Sp. to Mrs Răzvan ord
Ghid Luceavo

C. C. M. Estime
L

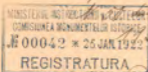

30. febr



Domnului Ministru



Ca multe dureri suferite și aduc
la cunoștință Domnului Ministru
Căpătând în artă dăscăluș și a acce-
rărilor Răzvan și a aceste Ministerii
în numărul de 28-29. c. în împrejurări
urmează.

La ora unu, bucatarul meu Dumitru
trăie care dăruie în apropierea bucu-
tării, fiind așezat și văzând lumina
în bucatărie, a mers și a văzut pla-
jorul aproape de casă argint și înclinat
a sunat clopotelul de deșteptare și a
striga foc: am cerut cu totu, unii și
rând apoi pe alții și am trimis la al doilea
etc se strică dușmanii, înse zădărnice a
fost totul, căci, de sigur că a fost o
grindină lungă și necăzită prin neclădire
Casul între plajă și dăruie, de sigur
că a fost defectuos, a ars înăbușit, și
imposibilită localizarea. -

D. Sali

Domnului Ministru al Culturii și
Artelor A. C. Birșiricilor
Directie Contabilității

București

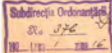

Înt la ora unu am trimis la postul de juri-
dareni se telefoaneze la Fălticeni pentru a
veni pompieri, inace nu a răspuns la
Fălticeni până la ora 8-9, dimineata și
abca la ora 12 1/2 a venit pompieri, dar cu
1 pompă stolicată și de care nu a putut
se servi. Tot la aceeași oră am trimis vizit.
ul Colare prin cad se stinge la oameni și ca
salvare cătoreva cante și cu ajutorul lor am
salvat Celalalte Obștii și cu Stăpânita.
Focul a fost foarte violat din cauza unui
vânt puternic. La sunt oameni pe lin
serici, inace a fost imposibil de stins
casi se aprinsese pe citoru locuri de
adit; drănița fiind uscată, și fost
până a coperământul și în adăpșire de
3-4. metri de espandăria, așa că cu
toate efortele făcute, a fost peste pu-
tute de a-l putea stinge. —

Superiorul Juri Jurgrate Fălticeni



ROMANIA

L. O. II Instance
1922



MINISTERUL INSTRUCTIUNII SI CULTELOR
COMISIUNEA MONUMENTELOR ISTORICE

MINISTERUL CULTELOR
SI ARTELOR

MINISTERUL DE

00043 * 25 JAN 1922

01149 * 12 JAN 1922

DIRECTIUNEA

REGISTRATURA

REGISTRATURA GENERALA

ADMINISTRATIEI GENERALE

No.

DOMENIUL CULTEI SI ARTELOR
Sedinta din 1922

16.I
de cauza nr. cu tem
1573/1922

Mem 34/n

Avez onoare a v[ost]re comunica pe contra pagin[ă], raportul telegra-
fic NO.6854/921, prin care D-l prefect al jude[ului] Suceava rap[ort]e[ază]
c[ă] in noaptea de 28-29 Decembrie 1921 a izbucnit un incendiu la
M[on]astirea Ramca din zisul judet, care a distrus arhondaricul,
chiliele din fat[ă] si acoper[am]ntul bisericei.-

P. M I N I S T R U .

[Signature]
Director General.

D.M.I.
A.F.H.I.V.A
LARGIRE BUCURESTI
nr. 111/22

Subdirectia Ordonant[ă]rii
Nr. 426
1922 - Lina 1 - rina 16

3-LUI MINISTRU AL CULTELOR SI ARTELOR.-

COPIE DE PE RAPORTUL TELEGRAFIC AL PREFECTURII JUDEȚULUI SUCEAVA

NO. 6884/921 CAIREL MINISTERUL DE INTERNE.-

In noaptea de 28-29 a.c. s-a izbucnit un incendiu la Mănăstirea Rasca acest județ, arzând complet arhondaricul chiliei din față și acoperământul bisericii mari. Odoarele bisericesti au fost salvate. Fumul s'a localizat cu ajutorul sătenilor și pompierilor din Pelticeni.

Prefect
(ds) Simionescu

p. Conformitate

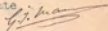



36-5-924

MINISTERUL INSTRUCTIUNII SI CULTELOR
COMISIUNEA MONUMENTELOR ISTORICE
N^o 00123 * 16 FEB. 1922
REGISTRATURA

D. Nr. 1.
ARHIVA
MONUMENTE ISTORICE
NR. FILA 33

16 Febr-1922 Domnule Presedinte.

La arhiva Popovici a
excutat lucrul de Pentru reacoperirea cladirilor
indatamur la Nr. 13 Pentru reacoperirea cladirilor
Paris in vara trecuta
nu declinam ^{aste} arse de la Manastirea Rizea care
put si paun a sa neose de 4.500.000 de rindila, pe
aputa carem 7
a sa interveni care trebuia sa o facam din vreme.
le ai in repl.

V. Guin

Lu acest seap, am omarua a
Va ruga sa bine. vaiti a interveni
pe tuzga casa Padurilor, ca sa si
se permita facerea acestei cantitati
de rindila, pentru care e neose sa
si se vinda de catre Dealul Bilvic Rizea
suma de 200 m.c. leinu de brad din

Dzale Domnului Presedinte al Mar. Comisiunii
Monumentelor Istoric

pădurele din apropierea Mănăstirii.

Princ. vaiti a primii, Doamne
Prezintă asigurarea mării mulf
stunt.

D. Popoia;

N^o 133/16 Febr. 922

Ministerul Lucrurilor
Publ. Căminilor

Amem ouare a va ruga sa bucurati a opera
sa si se vada cu pretul tarifului din pădurele
din apropierea M^{ne} Rosca-Suceava, 200 m. c.
leunde hord, necesari pentru facerea siinde
leu treburtoare rea copure. clădiilor ase
de la M^{ne} Rosca, urmandu intoc ..

Res.

Dr. G. G. G.
stnto

Libra 133 lunt personal de
S. Al. Popoia. Fronting

ROMANIA



EPISCOPIA MITROPOLIEI

MOLDOVEI și SUCEVEI

Nr. 527

Febr. an 30

MINISTERUL INSTRUCTIUNII și CULTELOR
COMISIUNEA MONUMENTELOR ISTORICE
N. 00142 * 22 FEB 1922
REGISTRATURA

MINISTERUL CULTELOR
și ARTELOR
N. 08203 * 23 FEB 1922
REGISTRATURA GENERALĂ

DOMNILE PREȘEDINTE.

La adresa D-Voastre No. 34 din 14 Februarie a.c. având onoarea a răspunde, căspre așa aduna cel puțin o mică parte din fondul, necesar pentru restaurarea bisericii și arhondaricului, din mănăstirea Rigoa, care face parte din monumentele istorice, s'a emis deja 100 liste de subscripție cu care nădăjduim să se adune 100.000 pînă la 150.000 lei.

Dar cum stricăciunile, cauzate de incendiu sunt mari, rugăm pe Onor. Comisiunea a Monumentelor Istorice să binevoiască a repartiza o sumă mai mare pentru executarea lucrărilor de restaurare.

Priniți, vă rugăm, DOMNILE PREȘEDINTE, încredințarea, deosebitei Noastre considerațiuni și arhiepiscopale binecuvîntări.

-5240

7 Martie 1922

Arh. Iacob
Arh. Teodor
Arh. Ștefan
Arh. Vasile

MITROPOLIT

Arh. Iacob
Arh. Teodor
Arh. Ștefan
Arh. Vasile

DIRECTOR

COMISIUNEA MONUMENTELOR ISTORICE

Sedinta an

Arh. Iacob
Arh. Teodor
Arh. Ștefan
Arh. Vasile

D-sala

D-lui PREȘEDINTE al COMISIUNII MONUMENTELOR ISTORICE
Ministerul Cultelor.

BUCUREȘTI.

România
Sfânta Mănăstire Râșna
Județul Prahova
No 20
7 Martie 1922



Domnule Presedinte



In conformitate cu ordinul No 34 din
14 Februarie A. C. A. Num. 20222 a vo aduca
la cunoastinta ca din cauza Inutilitatii se
au fost in Avizata Mănăstire au este
Recepționentul complet al cheltuielilor din
Sala Primăriei Monumentale si in care cheltuieli
sunt instalate Marita răspundemul de
Comisia; Recepționentul Avizata Clădirii
era primitiv din nou in Vara Anului trecut
de către Onor Comisia Monumentala
Istorie.

21 Martie 1922
Se va vedea ca un rând de cheltuieli la intrarea in Mare
la care vi s-a dat in Sotom, Sapeza si Trojdel au rămas
la faimă respunzătoare a
reprezentant
in anul 1922

Stenog. Mihail Păunescu Vasile

Stenog.

No 31
S'a vădit
Gheorghe Săulescu
No 14 27 922
Pm

Domnule Presedinte
Domnului Presedinte Al Comisiei
Monumentala Istorie

36-51

Bucuresti

Bogdanesti - Sucava 12 April
1922.

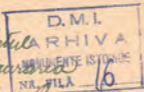

Comitetul
pentru restaurarea
sf. Manastiri Rusea

Supt. Sucava

Mo. 1922

No. 1. P. Danu

Domnule Presedinte,

La cunoastinta marei nenorocire ce a
cazut asupra sf. Manastiri Rusea, in decembrie 1921,
arandandu-i arhondariul si acoperinal bisericii lui Pe-
tru Rareș. Neputam du-se capul (provizoriu) vremelnic,
baltă, din pricina lipsei de fonduri si vremeli, atat
apa de zapada cat si cea din ploile de primavara
au razbatut in biserica, asa ca ruina si mica-
liunea se mareste si va ataca si pictura, marim
nevroairo odorului de Manastire. -

Inițiere pentru adunarea de fonduri a
inițiativei particulare s-a început; însă ea merge
incet din pricina că Par. Arhimandrit Pangratu
Fardă, Staretul Manastirii este greu bolnav de
mai multa vreme. -

Pentru a se preintimpina ruina devar-
sita a acestui monument istoric, rugati de

Stale
Comitetului Presedinte al Com. Monum. istorice

24-11-22
La Comisiunea de referinta din Sibiu



părintele arhimandrit, subscribi, respectuosi vă
 aduc aceasta la cunoștință, și vă roagă să trimite grab-
 nic pe un reprezentant al dovoare, care să constate
 cele arătate și să se iee mături pentru acoperirea
 vremelnică a bisericii mari, ca nu ploile de munașă
 care se țin lant și care în localitate varsă apă multă,
 să facă sf. Mănăstiri stricăciuni și mai mari.
 Cu adâncă căutare.

1. Președinte
 P. Băntăneșu
 2. Secretar
 M. Lupan

România
 Șantă No. 10 Răsea
 Județul Leciua
 No. 22
 27 Martie 1922

N. Istorice



C. M. Istorice

Domnule Președinte

În referința la Ordinul Vostru Domnie
 la nr. 192 postat No. 89 din 14 Iuliană d. c. cu el mai
 Să vă prin profund respect și aducem la cunoștință
 și vă spun că din cauza lipsei de bani săte
 lungi a termenului cu cauză a obligatoriu nu s-au putut strânge
 mijluri prin listele de subscripție prin înd. jorant
 sumele necesare restaurării No. 22, și vă rugăm
 binevoitori a ne se acorda alt termen mai
 îndelungat când se comunicăm sumele
 ce s-au adunat pentru începerea lucrului.
 De jure se dă și în... Altele a rugat a se urma toate.
 Să vă rog

Achiziționat Păngraț J. S. S.

Domnule Șef
 Plus Președinte Al Comisiei
 de Cercetare Științifică Istorică



263.

12. IV. 1922.

MANASTIREA RAISEA
IND. JUCEAVA

La rap. Cuv. V.
12. 22/1922 să facem
cunoscut că se
aproba de Com. Mon.
Istoriei melungiea de
termeu ^{nevoie} pentru schimbarea
fondurilor ^{substanțiale} necesare restau-
rării acelei mănăstiri și să
rugăm a ne comunica
cauza la ce omnia se
războiului la un stăruș
până în prezent.

H



MINISTERUL INSTRUCȚIUNII ȘI CULTELOR
 COMISIUNEA MONUMENTELOR ISTORICE
 № 00478 * 2 - JUN 1922
 REGISTRATURA

19 Iulie 1922

Domnule P. Dumbrovcu
 spre a face neptis la
 cranta si scrierile
 etc. D. Ghiva

D.M.L
 ARHIVA
 MONUMENTE ISTORICE
 NR. P.I.A.

Domnul Ministru,

etc.

Am scris la 21.10.21 - Am scris la 21.10.21 - Am scris la 21.10.21 -
 la 15.08.22, 15.08.22 -

La 15.08.22 data cu aceasta, a situatiei

nr 2766

12 Oct 1922

in suma de 203,75,95 lei, pentru

lucrarile executate si materialele
 la intretinerea acestor
 monumente si provizionate la Manastirea Rizea, din
 suma de 150,000 - lei. Inscrisa, rugandu-se sa se bina vaiti
 aprobate si ordonate de
 pe sumele manastirii
 ca pentru costul de
 38,999,15 si tina
 la titorul de
 necesare pentru
 mentinerea ce nu s'au
 putut curta

si sa se faca
 si sa se faca
 si sa se faca
 si sa se faca
 si sa se faca

ark. A. Popovici

COMISIUNEA MONUMENTELOR ISTORICE
 Sedinta din 16 Oct

Sul Comisiunii
 spre a
 a examina si aproba
 Domnului Ministru al Instruictiunii

Referat.

Situația lucrărilor de
tăvășă pe care s-a
făcut în anul
respectiv. 1922

Am înțeles am o noțiune
a vă înainta procesul
verbal de recepție și
situația definitivă
verificată în valoare
de lei 210.465. 60% -
(domisute de emipatru
sute seose deci și cinci bani
6%) - În această situa
ție intră și 16.200 mate
riale aprovizionate pentru
continuarea lucrărilor din
care au fost distruse de
incendiu pentru suma
de lei 6500. -

Arhitect.

1. Iunie 1922.

P. Jemeteșcu

H.B. Fond pentru lucrare,
lei 150830. -

Diu devizul N°1 s'a aprobat
lucrări de 140.000

Diu devizul N°2 anexat la
temeiul T=849/921 în sumă
de lei 146.947.05. nu s'a
aprobat nici o sumă ne
fiind fond.

Sucrările suplimentare
esențiale erau strict nece
sare și erau tratate în

Devizul T=2.

Arhitect

P. Jemeteșcu

Conform rezoluției situațiile
s'au deșarant pe fonduri, referin
du-se la fie care situație, în
parte lucrările esențiale, în
procesul verbal au fost semnate
de ai în drept. -

30. August 1922

Arhitect.

P. Jemeteșcu

Pentru fondul de lei 30830 - din anii 1920-21
s-au executat repararea învelitorilor cu șindilă
la o parte din Chilia și Trapoza, de asemenea s-a
făcut săpătura și fundatia pentru grajdul nou. -

Situatia justifică ord. N. 7745 din 21 Februarie 1921
în suma de lei 30830 - emisă pe unvela
șef. S. Ghika. -



Pentru fondul de lei 130000 - din anii 1921-22 s-au
executat: învelitoarea cu șindilă la Stărcie și Arhou-
tărie precum și o parte de la aleile și Trapoza. -

Situatia justifică ord. de plată N. 5671 din 25 Sept. 1921
și 10444 din 2 Ianuarie 1922 ambele de câte 60.000 lei
emise pe unvela șef. Arhitect șef S. Ghika. -

Pe lângă lucrările întate mai sus sau mai trecut
în situația generală încă câte-va lucrări suplimentare
absolut strict necesare în valoare de lei ~~11804,55~~ ^{37909,15} și
care constă din întărirea șarpentei la toate acoperi-
șile, reparatul zidăriei și cimentării de la obrotuită,
reșteritul pardoselii sub poarta și terminarea locuinței
de la Grajd.

Cum pentru aceste lucrări nu sunt fonduri necesare
a se decide asupra plății lor. -

Alte lucrările executate au fost distruse de

ocazia focului din Acumbrie 1921 investirea
stăruire și arhitecturii care se dovedeste cu oare
executate după cum se vede din procesul verbal
de recepție și din ^{Conținut 124.} tomul N. 142/92

Acționarea cu ocazia focului au fost destuse
următoarele materiale aprite în vederea
lucrării și anume:

2 butoaie de carboniu 400-Kgr. a 8.- = 3200.-

820 Kgr. oare a 15 lei 3800

Total lei 6500-

Fapt care se prezintă în procesul verbal de recepție,
urmărea să se decidă și asupra plății acestor materiale.

30 August 1922

Arhitect
P. Jesmetreș



Anglicat

Situatie

ANTE-MĂSURĂTOARE — DEVIS

PENTRU

Lucrările executate în Compania anului 1931
la Mănăstirea Rîșca, Jud. Suceava

Nr. contul	ARĂTAREA LUCRĂRILOR APROVIZIONĂRIILOR ȘI PREZĂRILOR	Pentru	DIMENSIUNI			SUPRAFEȚE (cu și sau fără)		PREȚUL		
			Lăț. plan	Lăț. plan	Înălțime sau grosime	Suprafață	Volume	Unitar	Pe articol	TOTAL
i	Reparația învelitoriilor cu sindula la arhondaria, stărușie și trapuză cu sindula înălțimea de 80/100 lucrate la loc și trase la Muschii. Stărușie și arhondaria									
		I	12.35 x 2.00			24.70		45.52	2	
		II	21.35 x 15.20			324.52		130.15	2	
		III	32.15 x 16.00 x 1.00			514.40		210.20	2	
		IV	2.00 x 3.80			7.60		6.50	1	
		V	3.95 x 1.20			4.74		2.90	1	
		VI	4.15 x 0.50			2.075		111.21	2	
		VII	5.00 x 2.05			10.10		2.20	2	
		VIII	2.00 x 0.50			1.00		2.22	2	
		IX	16.50 x 0.50			8.25		47.26	2	
		X	16.50 x 0.50			8.25		61.66	2	
		XI	16.50 x 0.50			8.25		22.52	2	
		XII	7.00 x 1.00			7.00		12.95	2	
		XIII	7.00 x 1.00			7.00		37.23	2	
		XIV	14.50 x 0.50			7.25		7.61	2	
		XV	16.50 x 0.50			8.25		22.09	2	
		XVI	16.50 x 0.50			8.25		100.25	2	
		XVII	16.50 x 0.50			8.25		224.50	2	
		XVIII	16.50 x 0.50			8.25		77.76	2	
		XIX	16.50 x 0.50			8.25		1019.63	2	
		De reportat								

APROVIZIONAREA LUCRĂRILOR
Sedinta din 1931
1931
488

Nr. ordinei	ARĂTAREA LUCRĂRILOR APROVIZIONĂRILOR ȘI PREDĂRILOR	N. ord. din lista prețurilor	Pretul asociat	DIMENSIUNI			SUPRAFEȚE soli sau greutăți			PREȚUL				
				Lă- gime	Len- gime	Indica- torii sau greutate	Acțiunea	Parțiale	TOTALE	Unitar	Pe articole	TOTAL		
	Reportaj													
	Fronton dos	2		5,20 x 3,30	12,20			1017,63						
				$\frac{5,20 \times 3,30}{2}$				24,36				-2		
	in fata	2		5,20 x 4,50				3,15				-2		
				$\frac{5,20 \times 4,50}{2}$	2,25			45,24				-2		
				5,50 x 2,70				3,75				-2		
	Acname	9		3,40 x 2,70 x 0,05				16,32				-2		
				$\frac{3,40 \times 2,70 \times 0,05}{2}$										
	Pivnițe stăruie	3011		2,50 x 4,00 x 3,00				19,50				-2		
				$\frac{2,50 \times 4,00 \times 3,00}{2}$								-2		
				9,00 x 6,00 x 3,00				15,90				-2		
				$\frac{9,00 \times 6,00 \times 3,00}{2}$								-2		
				5,00 x 3,20				2,75				-2		
				$\frac{5,00 \times 3,20}{2}$								-2		
				2,70 x 2,70				4,15				-2		
				$\frac{2,70 \times 2,70}{2}$								-2		
	Chici			30,70 x 1,00				38,25				-2		
				$\frac{30,70 \times 1,00}{2}$								-2		
				30,70 x 2,00				36,45				-2		
				$\frac{30,70 \times 2,00}{2}$								-2		
				11,50 x 7,60				44,90				-2		
				$\frac{11,50 \times 7,60}{2}$								-2		
				11,70 x 7,60				44,90				-2		
				$\frac{11,70 \times 7,60}{2}$								-2		
	Templei			11,50 x 1,00 x 9,00				23,25				-2		
				$\frac{11,50 \times 1,00 \times 9,00}{2}$								-2		
				22,25 x 25,00 x 9,00				209,90				-2		
				$\frac{22,25 \times 25,00 \times 9,00}{2}$								-2		
				19,00 x 1,50				52,55				-2		
				$\frac{19,00 \times 1,50}{2}$								-2		
				19,00 x 7,50				52,55				-2		
				$\frac{19,00 \times 7,50}{2}$								-2		
				9,40 x 9,00				15,20				-2		
				$\frac{9,40 \times 9,00}{2}$								-2		
				6,60 x 14,10				27,35				-2		
				$\frac{6,60 \times 14,10}{2}$								-2		
				10,00 x 6,00				40,25				-2		
				$\frac{10,00 \times 6,00}{2}$								-2		
				1,50 x 1,50				2,25				-2		
				$\frac{1,50 \times 1,50}{2}$								-2		
	Sola arhondarie a stăruie 4a													
	abitabile de reparat și tinănt chitan													
	in locuiri sau locuiri ale Republicii													
	De reportaj													

145.820,40

No. de ordine al articolului	ARĂTAREA LUCRĂRILOR sau FURNITURILOR	Pond. materiale	DIMENSIUNI				CANTITĂȚI	PREȚURI UNITARE		SUMA				
			Lungime	Lățime în proieție	Lățime în cadrant	Cantitate		Lit.	R.	Parțială		TOTALĂ		
										Lei	R.	Lei	R.	
4	Sabe de jid roșu în dulap sau de colț la stăruț, ●					buc.	4	2000			8000			
5	Un cas nou la stăruț					m.l.	6	400			2400			
6	Subzidirea pizierilor la partile de intrare și refacerea pavajului sub poartă, aceluși fiind răsunat din cauza canalului de la ciomă care trece pe sub poartă Subzidirea pizierilor facerea pavajului cu piatră de rîn și nisip					buc	4	600			2400			
		4.50 x 9.20				30		60			4800			
7	Facerea proștelor cu material uscat la parol și nou la acoperis Bobalac, casă timpurie Tăvălaș proști de 50cm. cu piatră de rîn și nisip													118667.75
		7.5 x 12.60						98.00			94200			
								17.95						
								12.95						
								7.25						
		1.70 x 33.15 x 0.50						8.60		300				9480
8	Pereti cu material uscat, transport, scos materialul vâsc de lemn, pierdut. lucrat în profunzime													
														742400
														118667.75

D.M.L.
 ARHIVA
 REGIMENTE 19
 Nr. 1114

36-5477
1927 523/972

md Sânta M-re Râșca
Judetul Focșana
Nr. 54.8. Numbr 1922.

MINISTERUL RESTAURĂRII ȘI CULTELOR
COMISIUNEA MONUMENTELOR ȘI STĂTUI
011 0 31 NOV 1932
REGISTRATURA

30 Nov
La Comisiunea de
ce referă la
Comitetul Director General

MINISTERUL DE FELOR
ȘI ARTELOR
1899 22 11 1927
REGISTRATURA DE NEEREA

no
de tehnica
slip

D.M.I.
ARHIVA
MINISTERUL DE
TEL. 5114

Cu profund respect avem onoare

27 Iul 1922
Prinse Comisia
Noua Istorie
Nofin
2189
5 Dec. 1922

va aduce la cunoștință că în
numa cercetărilor lui Alex. Popovici
Arhitect se menționează lucrările la Muz.

La is act și
20 ca am în
vedere la recep
ția și pe la lu
crările

Râșca, se făcut următoarele lucrări:
La făcut acoperișurile la turle
Bisericii care sunt terminate de dr.

Se va avea
în vedere și
receptiv

nit, rămânând numai a le vopsi,
asemenia și cerdacul e aproape
terminat din lemnărie, executând
aceste lucrări în mod foarte solid
și estetic, străgându-se toate la-
murile celor ce vizitează și văd
aceste lucrări.

21880
2

Stănd Arhitect
Alex. Popovici
Director General al comisiunii
Monumentelor Istoria
București



România.
Sf. Mănăstire Râșca
Jud. Fălciu.

Vs 37
1924 Septembrie 2.
285

36-5-924



^{regizat}
^{de către} Domnule Președinte,
Cu profund respect, am onoare a vă adu-
ce la cunoștință că lucrările bisericilor
la Mănăstirea Râșca, atât acoperimân-
tul cât și stropșina sunt complet termi-
nate din temelie, răzucinând numai a
se reapă.

Cu profund respect,

La act

Staret. Arhim. Paquate Parasclă

Sal.
V. Ghis

Președinte al Comisiunii Monumentelor Istorice
București

36-5-924

Sfânta M-a Răscă
Jud. Fălciuș
N^o 35

REGISTRUL INSTRUCTIUNII SI CAZELOR
CONSILIUL JUDEȚEAN DE INTRUCIUNI
BOLDOȘI - SEP. 1924
REGISTRATURA

ARHIVA
MOMUMENTELOR
NR. 915A 35

286.

1924 August 25

Domnule Președinte

La Te
regnt
Prin aceasta, după ce veți
plui Architect A. Popovici, am
voare a vă comunica și starea
lucrărilor ce se fac la această
m-ne e următoarea:

Turlele și bazele turlelor
sunt complet gata; acoperișul
bisericii e de mai bine
de trei sferturi drănit; stră-
șina bisericii e aproape înfun-
dată; Cerdacul Chibitilor e ter-
minat; pe la sfârșitul acestei
septimăni vă rămâne puțin
de lucru. -

Sunt cu deosebită stimă și respect.

Staret Arhim. Pangrath Vasile

Onor
Comisiunii monumentelor
Ialovei

București

România.
Episcopia Mănăstirei Râșca.
jud. Fălciuș
Nr. 60.

Comisiunea Monumentelor Istorice
TEHNICUL: Nr. 342/10-0-926

36-6-926

1926. Iunie

REGISTRATURA
11 JUN 1926

MINISTERUL CULTURII
ȘI ARTELOR
Nr. 26251 - 9 JUN 1926
REGISTRATURA GENERALĂ

La Onor. Domniile
Domnului Ministru

Domnule Ministru

În am trecut în această Episcopia Mănăstire de către Onor. Comisiunea Monumentelor Istorice, sau Acoperit din nou atât Biserica cât și alți Epitri, rămânând neacoperite pe lângă Arhondaricu, cari au fost distruse de foc în anul 1921. Un rând de chitii cari sunt cele mai frumoase și constructive și cele mai principale, în cari au fost în timpul războaiului spitale militare, cari de atunci au rămas cu desăvârșire distruse.

La acest rând de chitii fiind și acoperim-tenta. Într-un rândul apăsare publică și stricat din cauza războiului, amintind plăcerea distrușii parșilor. Într-un rând în prezent sunt foarte puține, și dacă nu se face un an sau doi, rămânând neacoperite și trebuie a se șeltui de către Domniile Văștră o sumă enormă pentru restaurarea, înbegulii și de chitii.

Cu cel mai profund respect vă rugăm Domnule Ministru să lipeși raită dispune acoperirea și distrușii chitii cât mai urgent, intru cât parte din personal locuște în ele și sunt foarte suprimând din cauza plăci.

Domniile încredințate celei în naștră condi-tiuni
Ustaret Rostomul Tomashin I. I. I.



26 Iunie 1926
On. Reg. 12
Ministru Cult.
Tenta. Într-un
păsu. și în prezen-
la. totală a
1926.
R. I. I.
1926
19

1926
6 6 10

On. Domnului Ministru de Cultură și Arte

Impresaria M. M. M. M. M.

20 July 1927

631

M. M. M. M.

jud. Fellicia

In referin. la Rap. P. Cav.

Vașta nr 60 aram mram
a vă face cunoscut că
lucrările necesare de reparat

și trece la tabloul de
lucru pe anul 1927

14. 2.

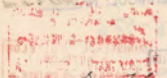
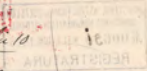

[Faint, mostly illegible handwritten text covering the lower half of the page.]

36-3-927

00061 5

MINISTERUL CULTELOR
SI ANTELOR

1927 10 19 JAN 1927

REGISTRATURA GENERALA

ST. P. I. A.
ST. P. I. A.

la Com. Comisiunii a
Monumentelor Istorice

Domnului Ministru.

1927 Jan 16

Comisiunea Monumentelor Istorice

TEHNICUL Nr. 257/927

11.11.1927
S. O. M. C.
Comisiunea
D. I.

La Ordinul Domniei voastre Nr. 631 din 10
Iulie 1926, prin care ne faceti cunoscut ca
lucrările pe reparatie necesară și se simpte
a se face în S. P. I. a bisericii Săcraștii sunt
trecurile pe tabloul de lucrări pe anul curent
1927. S. P. I. Cu cel mai profund respect aducem
la onorata cunoștință să bine văști a lua
în amănunt dispozițiunea pentru începerea lucrărilor de
reparațiune conform Ordinului mai sus.

S. P. I. a
S. P. I. a
pe

Deoarece și rândul de clădiri care sunt cele mai
veterane ca construcție de cărămidă în formate
din 18. secolul și în săli, în care în timpul războiului
au fost spital Militar, și astfel cu o mare
degradare din cauza răchimii și a lăcomiei
lucru stricat, amenințat a se strica pereți, care în
prezent sunt încă foarte buni, tot la fel și bog.
dacă, tot la fel este hanșarul și alte clădiri.
Bine văști a cunoaște Domnului Ministru că
dacă ar mai trece și vara asista și clădirile
mai sus arătate vor rămânea neacoperite din
nou. Mai pe urmă ar costa Milioane pentru
reparațiunea lor, întrucât chiar în prezent au
început a cădea din bogădă și pereți și ruini-
aza. Personalul în număr de 20. înși care
locuiesc în clădiri foarte mult suferă

La raportul
din 11.11.1927
S. O. M. C.
Comisiunea
D. I.

11495

Anor. Ministerului de Culte și Antice Comisiunea
Monumentelor Istorice.

București

Clădirile mai sus arătate în starea în care
se află azi fac un aspect foarte urât asupra
vizitatorilor acestui Spital Loroș Monoment
Istoric. În modul Staruitor vă rugăm
să lăsați să se ia măsurile și să se crede
pentru înțelegerea reparărilor, care ne sunt
ner-urgente.

Răzultatul rugărilor a se comunica.

Primiți vă rugăm în Minister
incredințarea întru considerații.

Staret Protes Gheorghe Protes

Arhivă Monumentelor Istoric
S. 1. 10. 10. 10.

10 lei
Nu va pute
menține am
tabelele am
din cauza
1927 cerer
altele cerer
mai urgente
se trece p. 10/10
1928

61: Protes Gheorghe - Fălticeni
167 lei
în ref. cu rap. P. C. V. 1. 8/10
Oare oare a vă
face cunoscut că bazele
de rest. la mun. istorice
importante ^{de interes} sunt trecute
pe tabloul pe 1927 al
P. M. J. nu va pute
menține și rap. lui Protes.
ce se vor face în
1928. —

P. - I. 10

36-3-977

REGISTRATURA

Comisia Monumentelor Istorice
TEHNICUL: Nr. 133/27

ARRIVA
38

Domnule Ministru,

Ca urmare la adresa nr. 16 din 16 Februarie a.e. Cu cel mai profund respect vă rugăm să bine-viți, a lua măsuri pentru a acoperi ca vândut, cât mai urgent, rândul cel mai principal de clădire, format din 22 camere, din această Școală Măiestre.

Clădirile sunt cele mai frumoase ca construcție și în prezent a început a cădea gârâria și peretii a se scinda. Nu s-a putut măsura starea, din cauza acoperământului cu țesătură care s-a pus în cauza lucrării.

Terminatul care locuiește în ele, suferă foarte mult din această cauză.

Domnule Ministru cu onoare, adresem la cunoștință că: Arhondaricul care este clădit în fața Bisericii și marele fost al ilustrei Petru-Ravos, a fost construit în anul 1581, rămânând numai peretele de piatră în picioare.

Apăsări pentru că, au rămas mai mult de jumătate de secol, stăruie cel mai mult și jumătate și au rămas peretele din cauza pământului și a zăpezii, care, au amenințat pe zi în trece căderea lor.

6 apr. 1927
In urma mandatului nr. 1927, p. mat. a fost birou de mare importanță și este în clădire; un fel de a se apăra pe tot ce are în viața sa și nu poate să se apere la interioare sau exterioare.

H. G. Ionescu

Domnie-Luce

Domnului Ministru de Culte și Arte, Comisia Monumentelor Istorice
- București -

1/2000
Tara: 6/1/27 p. 63/72

Prin-ent a tua mînă, cît mai urgent pentru
acoperirea clădirilor arătate mai sus, precum și Arhondra-
ricului, intrucît fiind Monumente Istoric și important
eșt urgența reparațiilor necesare

Refuzul, rugăm a ne comunica.

Priureți că rugăm Domnului Ministru încredințarea
osebite nōstre consideratiunii.



Sarc. Protos. D. Ionescu

320.
12 April. Mre Rășca
jud. Fălciu.

În cel la rap.
Prea Quo. V. N. 53/1921
o. c. v. faceu amuzat
că în afara de
ref. destul ob. este
și dare de s' au
executat în domnia
to. cenzurii din 1921 -
în mai puțin
oerola dinur puțin
ref. gesturile de clădir
cu și în fața mult
eu eat în
prezintă interes
antioic sau istoric

R. I. S.

TEHNIOL Nr. 211/1928

Comisiunea Monumentelor Istorice

REGISTRATURA
11 MAI 1928

MINISTERUL CULTELOR
si ARTELOR
Nr. 22045 din 9 MAI 1928
REGISTRATURA GENERALA

Stampa: 15 MAI 1928

36-1/1928

Directorul teobicoi

26 Iunie 1928

Ca urmare la raportul nostru Nr. 162 din

30 August 1927, respectiv am omare a vă raporta la
 15 Iunie 1928, cu o tentă eă până în prezent n-a luat nici o
 măsura pentru reparati le ce s-au cerut, astfel
 ca condra raporturile de izătie care s-au izbit
de existența de cătra încaza noaptea se tucne-
le mai hotarât ambu, a duc cauza veckimes si amoninta peatru Bji-
heon si sig a se tuc
manu de scuti
cauare care in timpul răsbrului la scort de sp-
tal militar si in prezent este ocupata de un numm-
de 22 călugări si izati este izati in cea mai mor-
ruina dim cauza eă acopreunautul este putrei
si ploua năăntu, din care motive personalul
de locuete acele camere nuul foode ni izruzi si
nu-i putem salva deoarece nu avem alte locuete.

In anul 1927 au incendiu a distruș Arhiv

de la Muzeul Monument Istoric cu o rucă stape compus
 din 24 camere răuăuăuău numai rucă care fac
 un aspect foarte urăit vizitatorilor, deoarece acete
 rucă se află ckior in fata Bisericii si in incinta
 si Comisiunii Monumentelor
 nedospen
 defonduri
 nu se pot execat
 lucrările de
 Manastire
 Domnului Ministru de Culte si Arte Bucuresti

Stampa: 11.11.1928

Scrie în 3 copii
 În 8
 9 Feb 1929

NOI 140
 13
 13

36-2-929

Handwritten signature/initials

Domnule Ministru

Cu cel mai profund respect vă prezint raportul pe care l-am făcut în urma vizitei la obiectivul în discuție:

În Mănăstirea Râșca - monument istoric - a fost distrusă de incendiu în anul 1921 care i-a consumat în întregime arhondaricul și acoperișul bisericii. Pe lângă aceasta, distrugere, pământul de chilia celei mai principale, încare a fost spital militar în timpul războiului, au început să se strice din cauza declinului, încât nu mai pot fi locuite.

Acoperișul bisericii distrus de incendiu a fost reparat de onor Comisia Monumentelor Istorice, iar arhondaricul a căruia ziduri s-au macinat și s-a năruie de vânt și ploaie, și pământul de chilia destinate pentru locuința personalului sau pentru a face nici o reparație, neavând unde locui personalul și nici unde găzdui em vizitatori.

Cu raportul nostru nr 53 din 16 Oct 1927 s-a intervenit pentru facerea reparațiilor necesare, la care Comisia Monumentelor Istorice prin adresa nr 320 din 12 April 1927 ne răspunde că nu ne mai poate da nici o sumă pentru reparația restului de clădire.

1/10/1929
 S-a primit în
 M. C. M. I.
 de înaintare
 de către Comisia
 de Monumente
 și Istorice

Domna Sale
 Domnului Ministru al Cultelor și Artelei
 Comisia Monumentelor Istorice
 București

Ca'm personalul Nr. 400 nu are unde locui, iar
reparatia acestor cheltui nu sunt ingaduiti nici a
amânare, cari reparatiile sunt toate putreptele si cizute
scopriul de armonie putreptele si spat lasand plasa
si zapada si patunelii inamintu, si care ameninta
sa cada in intregime, plasaunile dela unele camere
cizute, unele si gramnule stricate si unele lipsi cu
devarsiere, Va rugam cu tot respectul sa hinc
voti a ne scriba sa sa facem reparatia acestor
cheltui din veniturii proprii ale Nr. 400, pentru care
reparatie am si adunat o parte din materialul
necesar.

Sumiti Va rugam Domnule Ministru angu-
porea ochitului meu respect.

Staret, Prototringul Paisii Cozma



S. No. 400, 9.12

Ministrua Rasca
Jud. Galiceni.

La rap. S. 8/909: ascu-
oara a va ruga sa ne insita
un doviz de leucianu si intendant
a faca la Mre Rasca.

Pier

Mitit

36-2

Comisia Monumentelor Istorice
TEHNICUL: Nr. 110/1929

Statul Român
Ministerul Culturii și Artelor

1929 Iunie 5

36-2-129

14 April 1929
REGISTRATURA

ARHIVA
MONUMENTE Istorice
Nr. PELA 41

Domnule Președinte,

CM

12 Apr. 1929

Vă scriu în
aprobare
a proiectului
de modificare
a Statutului
al Comisiei
Monumentelor
Istorice.

La Nr. 110/1929 cu profund respect vă
încredințăm să luați un decizie de reparare
mai urgente și intenționăm să face la sfârșit
Monasterele Râșca.

Deși nu avem nici un fond pentru aceste
reparații. Așa fiind săraca, dar având în vedere
adresa de la noi Nr. 320/1927, ne am hotărât împreună
cu consiliul economic al M^{te} să facem toate
eforturile posibile și să salvăm de la ruină aceste
instituții, începând deocamdată reparările
mai mici care nu mai pot safer nici o anina
se care ar însemna o contribuție la ruinarea
ei complete.

În acest scop am adunat încercând aceste
zoni o parte din materialul bechelor cu personal
al M^{te}, cu care vom acționa și majoritatea lu-
crărilor întinse avem 2 doi meșteri călugări ștate
preceptate.

Deci vă rugăm Domnule Președinte să bine
voti a ne aproba facerea acestor reparații pe contul
și din veniturile proprii ale M^{te}.

Vă rugăm să rugăm Domnule Președinte să rugăm
osebită noastră considerații.

Ștefan Protopopescu Paisie Cozma



Lambrefta
3.11.29

Comisia Monumentelor Istorice

Domnule Sale

Comisiei Președinte al Comisiei Monumentelor Istorice
București

TEHNICUL Nr. 1
Comandă Muncitorilor

354. Mae Răsa
15 Janie jud. Fălciu.

Ca urmare la cap
Art. V. la 22/8.8. v. a
facem amendat ca. e
apula ^{anului} ~~anului~~ necesare
~~la~~ la chitile
pentru ^{apula} ~~apula~~ personalului
of. Stenizului ce ati
inaintat Com. -

Aceste lucrari vor
executa cu conditia de
a nu se modifica
nici din forma lor
actuala in ci actiune
lucrari noi. si se vor
achita de Mae.

R. S. com

[Faint handwritten notes and stamps on the right side of the page, including a large red stamp and illegible signatures.]



Deviz

De reparatule mine stăd necesare la No. ămăntărea
Răscă Juid. Fălbăcon. -

Măsură	Specificarea Reparatiilor	Observații
	<u>Chiliele pentru locuința personalului</u>	
1	Repararea cadrului în lungime de 78 m. în înălțimea a 0 parte din tâlpi, stâlpi și dăsanale care sunt putrede.	
2	Repararea cu gindrită partea acoperișului din țintă care este complet putred și are 50 m.p.	
3	Refacerea a trei plafoane căzute și repararea a 11 covori stricate de placi.	
4	Făcerea din nou a 5 uși și 12 ferestre după modelul celor vechi care sunt stricate.	
5	Făcerea din nou a un closet și alte 2 reparări.	
	<u>Prisăra</u>	
6	Tencuitul și vărșitul părții din spre nord a corii tencuiată este căzută până la cărămida și îngrițită de ploaia din cerușă din 1928.	
7	Făcerea unui gard mic de cărămidă în jurul birourilor după modelul celui vechi și îngrițirea pereților cu gard de cărămidă și cărămidă fiind complet dispare.	
	 Staret Paisil Cozma	

36-7p
132

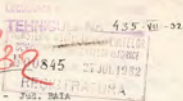

Referat

Mănăstirea Râșca - Județ. BAIĂ

Cu ocazia depășirii făcute la M.nst Râșca pentru relevarea
turnului clopotniță la intrare, am constatat existența în jurul
bisericii a mai multor bucăți de piatră sculptată-capitele, pietre
de mormânt, etc.resturi din arhondaricul ruinat în urma incendiului
din 1901.

Sunt de părere să se comunice Stăreției să ia măsuri spre a pune
la adăpost toate aceste resturi de sculpturi într'una din camerele
Mănăstirii care ar putea servi de muzeu. făcând un inventar care se
va înainta C.M.I. 26-VII-932.

art. Ștefan B. al.

27 Iulie 1932
Pentru a pune cazi asupra propunerii
Refuzata



Se autorizează

Mre. Rasca

~~...~~ jud. Baco

Constătuindu-se de de
 L. St. Pale, arhitectul C. & S.
 că în jurul bis. acelu. sri
 se găseau unii multe buste de
 platină sculptate, capetele, pieptu
 de mormânt etc, resturile din
 arhitectural murale în urma
 incendierii din 1918; că rugăm
 sa luati înăsaie pastre a pene
 la adăpost aceste resturi. într-una
 din camerele sri care si pentru
 scrii de unjau. —

Tot odată văte face un inventar
 al pietrelor, mormântelor si Comisarii
 un exemplar —

Pu.

L. C.

Sf. Maria - Băpca

1938 luna Dec. ziua 9

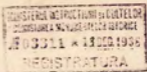

ONOR.

COMISIUNEA MONUMENTELOR Istorice

Str. General Berthelot No. 29, 6, 11

BUCURESTI

13 XII 38

Comisiunea a acordat
ajutorul sau tehnica
si materiale in limita
posibilitatilor, suma
de bani. Si mai mult
se va ingaji de
aducerea facturilor

La adresa No. 1414/938, cu ocazie va rugam sa
binevoiti a ne comunica cine de suma de lei 110.000
aprobată si prevăzută în deizal cuprinzând lucră-
rile de reparatii necesare acestei sfinte mănăstiri?
Prinții va rugam asigurarea deosebitei noastre
considerații.

SECRET.

Ierom. Grigorie

Secretar,

L. Petru Tancu

828-01-32

REGISTRUL DE STAT
AL ROMANIEI
SERIA 111 - 110000
ANUL 1936

REGISTRUL DE STAT
AL ROMANIEI
SERIA 111 - 110000
ANUL 1936

7 FEB 1936

N^o 5311

Trasa cur. Stocul
al St. Schit. Manastiri
Piasca - jud. Baza

La rap. cur. v. N^o 492
din a.c. prin care s-a atribuit
cuie la suma de 110.000
lei prevazute in dispozitie
pentru lucrarile de reparat
a aulei Schit. Manastiri,
am avut onorabilul vo. favor
ca ^{sa} (suma de bani) vet. ingrij.
si strunget. fond. iar in ceea
ce priveste executarea lucrarilor
comis. nimeni nostru avand
ajutorul tehnic si material
in limitele posibilitatilor.

Scris. din S.C.

ROMANIA



515

REGISTRATURA
COMISIUNEA NAȚIONALĂ DE ISTORIE
ȘI MONUMENTE
BUCUREȘTI

St. Mănăstire Râșca
JUDEȚUL BAI
nr. 125
1902, luna Iulie, ziua 6

D.M.I.
ARHIVA
MONUMENTE Istorice
nr. F. 14

6 Iulie

Domnule Președinte

16/7/1958
domnului
arhitect
din

Cu cel mai profund respect venim a va duce la cunoștință.
Comisiunea Națională de Istorie și Monumente, Râșca, cisterciacă și arhiepiscopiei Vorod
Petru Rareș, după incendiul survenit în noaptea anului 1901 care
nimic a lăsat. Din puținul fonduri ce dispune, Monastirea și
donățiile părinților săi, refăcut două corpuri de chilii.

Monumentele istorice, cu raportul bisericii cu dranița, iar porțile
în cursul acestui timp s-au deteriorat și lăsat mult de dorit, căp-
pand zidul, căzând temeliala, atât pe dinafară cât și pe din-
tauntru.

Și după cum Monastirea e aproape de oraș și vizitată de multă
lume. De aceea respectos vă rugăm să bine voiti a trimite pe
cine va la fata locului și a constata cele arătate de noi și a se
face imediat în reparatie de către oameni specializati în sarcinile
de Monumentele Istorice de vore ce partea despre micșoarea și
și pictura în frescă și pe chitrușala sa.

De vorece Monastirea e saracă și lipsită de mijloc și are
absolută nevoie să fie ajutată a se repara biserica și cinstea
Tării și a Sfântului.

Primiți Domnule Președinte scribibilul nostru respect



Stat Arhim: Mina Prodan

Domniei Sale Domniei
Președinte a Monumentelor Istorice București



St. Arșina, Mat. Râșca

Scrisoare no. 534/17 Iunie 1938

Prea Onorabilele Părinte Stareți

Eu răspund scrisorii V.V. no. 118/8 Iunie în care vă aduce la cunoștință că am fost delegat cu cercetarea stărcii în care se găsește cetățea și Memoria Părinților „în vederea întocmirii unui dosar pentru rapoartele necesare.

Voi veni la fața locului în ziua de Miercuri 6 Iulie.

Cu respectuoasă stăruire

arhitect



36-10-938

Tehnic no. 1065/20 Oct. 938

Referat cu devis și 1 fot. La temă N° 14114 din 15 Iunie 1938

Pentru reparațiile necesare la biserică Mnast. Băscă
Jud. Baia

Se înaintează spre aprobare alăturatul devis în valoare
de lei 110.000 cuprinzând lucrările de reparație necesare.

După câte am aflat dela părintele stareț, este vorba să se
refacă din nou chiliile formând corpul de clădire depe latura West
în interiorul curții Mănăstirii, care a fost distrus de incendiu.

Există și o serie de planuri aprobate de I.P.S.S. Mitropolitul
Moldovei care au fost întocmite de serviciul tehnic a Județului,
după vechile temelii.

Sunt de părere să se comince sărețicii că nu se va putea
începe nici-o lucrare până nu se vor trimite planurile spre aprobare
cerându-se autorizarea Comisiunii.

Pe latura Sud a bisericii drept în fața intrării sunt acum
niște gârdulețe din lantși, vopsite în albastru și roz, unul dealungul
bisericii, celălalt în fața în jurul unui rond de flori având un glob
de sticlă colorată în mijloc. Cred că nu se putea înventa ceva mai
urât, care să trivializeze mai mult această curtea de Mănăstire.

Părintele stareț a spus că nu a făcut decât să reînnoască cea
ce se găsea la venirea sa.

Sunt de părere să se obare cu cea mai mare energie deafințarea
lor precum și a rondului de flori, lăsându-se să crească din nou iarta
laloc.

În al treilea rând, ar trebui curăț sărețicii și dea parte
de scurțor, portunoi cuprinsă între chili și zid de împrejmuire Nord.

arhitect

Stefan D. ...

Se agoră reparație

P. A. ...

12/11/38
Le Comisiunii
7

22/11/938 Referat
Sunt de părere să se
aprobe devisul și desigur de 110.000 lei.
În omenie de domnul arhitect Bold.
Arhitect Florin G. ...

SFANTA MITROPOLIE
A
MOLDOVEI SI SUCEVEI

Nr. 04637

13 MAI 1947

23.4.47
S. Tardovan23.4.1940
Reg. nr. 4 anuare de
episcopat de Constanța
arhitect
Horia Tardovan

- f. n. 941 -

Referat

Referat în regiune, la
Mănăstirea Râgova
cu privire la
starea de păzire și
vântări. -în comuna
Mănăstirea
Râgova ca și
prevăzută în N. 46
și anexat de
atunci cândsituația în privința începerii lucrărilor
și instituirea Comisiei pentru
mută delegații la fața locului pentru
a examina și de dispoziții pentru
lucrările în reparearhitect
Horia Tardovan

MITROPOLITUL MOLDOVEI,

CINCUL N. 117/22/V. 940

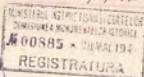

DOMNUL PRESEDINTE,

Sfânta Mănăstire Râgova din Județul Baia, cu raportul Nr. 88 din a. v., ne roagă să interveni către Dvs. pentru a fi autorizată să facă reparațiile necesare la biserică conform devizului întocmit de acea Onor. Comisie a Monumentelor Istorice.

Așa fiind, deocîtă că este cazul ca un delegat al Dvs. să seurgă la fața locului și să dea toate măsuririle întrucît Mănăstirea are la dispoziție suma de 110.000 lei pentru această lucrare.

Primiți, vă rugăm, Domnule Președinte, asigurarea deosebitei noastre considerațiuni și arhierești binecu-

f. Tardovan

CONSILIER REFERENT,

D-SALE

DOMNULUI PRESEDINTE AL COMISIUNII MONUMENTELOR ISTORICE
BUCUREȘTI. -

MONASTIREA RÂȘCA
 JUD. BAIĂ

No. 120



no 7 iunie 8

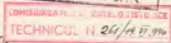
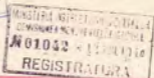

Omor.

 Comisiunea Monumentelor Istorice
 Str. General Berthelot No. 28
 București.

 12.06.1940
 Sr. G. Ș. Ș. Ș.

17

Respectuos vă rugăm la cunoștință, că în raportul nostru No. 88 din 7 Mai 1940, am adresat Sf. Mitropoliei a Moldovei a zădărnice încercări lucrărilor de reparații necesare la biserică, celor care s'au învârtit de Omor. Comisiunea Monumentelor Istorice și trimis aceste Sfinte Mănăstiri în adresă No. 1414 din 11 Noiembrie 1938, precum și pentru a interveni spre a se de dispozițiile necesare, referitoare la lucrările de reparații.

Ca un răspuns art. și n'am primit răspuns de la Sfânta Mitropolie, respectuos vă rugăm a ne de cât mai urgent avizul D. Vostra în a. aceste chestiuni, cunoscând că până la expirarea materialelor necesite în ea trecând de timp, și suntem depis acum în vârstă când timpul e cel mai puțin pentru începerea lucrărilor.

Director, Com. Chișinău



Secretar, M. Ș. Ș. Ș.

REFERAT

Tea. Nr. 1042/940



La cerrea Sf. mănăstiri Râșca Jud. Bais cu report Nr. 125/938, s'a întocmit devizul în valoare de lei 110.000 și în urma aprobării Comisiunii noastre i s'a trimis cu adresa noastră Nr. 1414/938 comunicându-i-se să nu înceapă nicio lucrare până ce nu trimitte spre aprobare planurile de reparații ale bisericii acelei sf. mănăstiri.

În ce privește gârdușțele din lănteji ce s'a pus în fața intrării mănăstirii, i s'a cerut desființarea lor, precum și a rondului de flori înălțându-se să crească iarba la loc.

I s'a cerut ca la executarea lucrărilor să se dea pență de scurgere porțiunii cuprinsă între obili și zidului de împrejurare Nord.

Sf. Mitropolie a Moldovei și Sucevei cu Nr. 4637 din s.o., roagă să se trimită delegat pentru a da indicațiunile necesare la începerea lucrărilor, întrucât mănăstirea are la dispoziție suma de lei 110.000 valoarea devizului aprobat de această Comisiune și care a fost trimis cu adresa noastră Nr. 1414/938.

Cu Nr. 120 din s.o., sf. mănăstire roagă a se comunica avizul acestei Comisiuni, cerut de sf. Mitropolii a Moldovei și Sucevei cu privire la executarea lucrărilor menționate, arătând că va procura și materialul până la venirea delegatului Comisiunii Monumentelor Istorice.

18.05.940.
 La 23.03.940 s'a cerut de la
 anexas devizului aprobat
 de Comisiune pentru a nu s'a dat
 și se asigură înfrunt?

18.05.940
 Se face delegație în
 și fructul

18.05.940
 la Com. Monumentelor Istorice
 face raportul

7.11.941
 Vizit raportul
 la Terenul N: 885-1940
 - arhitect
 Ion Teodor

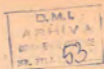

MEMORIU

cu indicațiuni generale asupra stării actuale a Mănăstirii Râșca din județul Baia cerute de Comisiunea Monumentelor Istorice cu adresa Nr. 2393/1942-1943.

Marea Râșca, monument istoric din județul Baia a fost fondată în anul 1365 în marea satului Bogdănești, iar la anul 1540 a fost mutată de către Petru Rareș pe actualul loc, un platou situat pe malul drept al pârâului Râșca, la care între timp s'a adăugat, pe truca lăcașul bisericesc să fie mai spațios, un pridvor de 11/7 m.

Marea este împrejmuită cu zidărie de piatră în formă de cetate medievală de formă patrată având fixate în ele chiliile călugărilor, spitalul și ad-ția mănăstirească.

În decursul timpului acest lăcaș a avut de suferit distrugerii provocate de incendii, cutremure, și usura vremurilor fără a se mai clădi cea a fost din acest monument istoric înseruat al județului Baia.

Astăzi nu a mai rămas decât lăcașul mănăstiresc și o parte a chiliilor, cu zidul însemnat, cu aspect care nu cadrează cu un monument istoric, de oțitorie voevodă.

În starea actuală și în vederea ridicării acestui monument istoric, se impune imperios a se executa următoarele:

1. Redădirea arhondăricului și stăreției care acum câteva decenii a fost distrus până în temelii de incendiu, lucrare a cărei valoare, după devizul care-l anexăm este de lei...6.100.000.

2. Reparația de întreținere și conservare a lăcașului Mării, reparându-se în exterior pereții corpului bisericii, a turlelelor, reparații la acoperiș, aluce și burlane pentru scurgerea apei din ploaie și zăpezi, care prin căderea liberă de pe strâșenile acoperișului, atropesc pereții degradând tencuielile acoperișului. De asemenea și construirea unui trotuar de jur împrejurul clădirii.

În interior având de înlocuit dușumelele, reparația stranelor, și o parte din tencuiele boltei pridvorului.

Aceste lucrări sunt absolut necesare și care reclamă urgenta lor executare chiar în compania acestui an.

A. Partea de Nord a cetății. Pavilion construit cu pereții din zidărie de piatră acoperișul din dranițe având înălțime și 7 sale (cutremuri) cu un cerdac în față, având 72/9,5 m. este locuința călugărilor.

Pereții clădirii sunt igrasioși și cu crăpături provocate de cutremur. Parte din tencuiele necesitând a fi refăcute.

Acoperișul din dranițe vechi necesitând a fi reparat și în parte refăcut. Dușumelele și sufiturile din interiorul camerelor cum și sobele, ușile și ferestrele au nevoie de o reparație

radicală.

B. Boscaș turle din colțul Nord-Vest al cetății). Are nevoie de a fi refăcut în întregime acoperișul din dranițe care este putred, cât și tencușile interioare.

C. Partea estică a cetății distruasă în întregime de cutremur și incendiu, este nevoie a fi refăcută pentru locuințele obșugărești în vechea formă indicată în plan.

D. Bucătăria și trapeza. În același corp al cetății. Clădirea este existentă. Are pereții din zidărie de piatră acoperișul din dranițe, dușurile și surliturile, are nevoie de reparațiuni exterioare aparaturilor și a acoperișului în care plouă, de asemenea au nevoie de reparațiuni radicale ușile și ferestrele.

E. Paraclisul și camera vestimentației. Are nevoie de reparațiuni interioare ca tencușile, dușurile, uși și rîndul al doilea de ferestre, iar în exterior de completarea lipșirilor zidăriei de piatră și diverse reparațiuni, cât și reparația acoperișului de dranițe.

F. Clonotnița aflată la intrarea principală în lăzre spre partea sudică a cetății, are nevoie de reparațiunea pereților, bolții interioare, refăcerea tencușilor și spoiful cu lapte de var. De asemenea și reparațiunea acoperișului de dranițe vechi prin care pătrund apele de ploaie și zăpezi.

G. Pavilionul cu actuala stăreție și arhondărie situat în partea sudică a cetății, cu pereții din zidărie de piatră și acoperiș din dranițe, are 15 camere și 4 săli cu un coridor spre Sud și Nord are nevoie de reparațiuni radicale atât în interior cât și în exterior ca pereții, uși ferestre, dușurile, plafoane și acoperișul din dranițe vechi prin care pătrund apele de ploaie și zăpezi. Întregul perete din masăzi al acestei porțiuni fiind degradat a fost acoperit cu scânduri de brad vopsite pentru a masca starea degradată.

În ceea ce privește amplasamentul arhondăriei fost distruș de incendiu și arătat de noi la punctul F este cel al vechiului arhondărie după informațiile ce am putut obține.

Cât privește fotografiile vechi în care s-a restabilit forma și stilul ce a avut acest arhondărie au am putut găsi, iar cel din proiectul ce prezentăm este în stilul clădirilor existente.

Fondația cu sălilellor distrușe de incendiu sau cutremur, între timp a fost scosă piatra și întrebunțată la completarea zidăriei cetății care prezentau spărturi, necesar ce pentru viitor, cea construită a arhondăriei și chiliei să se execute fundații noi.

Pentru conservarea întregului monument istoric, lăzrele Râșca, este nevoie a se executa în primul rînd lucrările de reparațiuni ale Mănăstirii Râșca din proiectul ce prezentăm și reparațiunea corpurilor de clădiri existente pentru care eventual vor prezenta devize în cazul în care se vor putea obține creditele necesare.

SECRETUL MĂNĂSTIRII

Protop.

Protop

Arhitectul Serviciului Tehnic al Județului Bala.

H. H. H.



Râșca
Baia
289
Nov. 23.

36
28.11.1942

DOMNUL PREȘEDINTE

~~36-7-1942~~

DI. 59
SECRETAR
Nr. 59

Partea sudică a cetății Mănăstirii Râșca, monument istoric, din județul Baia, a fost consumată până în temelie de incendiu și de cutresuragul din 1940.

În această parte de incendiu în 1930 și ceea ce mai rămăsese de cutresuragul din 1940 se afla stăreția, muzeeul și intr-treg arhondăricul.

În anul 1938, la stăruința înalt Prea Sfințitului Mitropolit Irineu, al Moldovei, Serviciul tehnic al județului Baia a întocmit Antemăsurătoarea și devizul estimativ pentru începerea construcției totale a acestei clădiri distruse până în temelie.

Din cauza evenimentelor care au început să se succedă concomitent cu începerea lucrărilor, s-a stagnat totul și nu s-a făcut nimic până în prezent.

Suma prevăzută în deviz, pe vremea aceea, 1938, este de lei...800000, iar față de prețurile actuale, pentru anul 1943, trebuie amplificată ca atare, cel puțin în trei.

În conformitate și cu ordinul Nr. 3177/1942, al Sfințitului Mitropolit al Moldovei, avem onoarea a înainta alăturat:
- 1 exemplar antemăsurătoare și deviz estimativ în sumă de lei...800000.
- 1 tablou de lemnăria brută necesară lucrării prevăzute în sumă de lei...784900.

Pentru a nu lăsa a fi distrusă și partea care a rămas izolată din cetatea Mănăstirii Râșca, din cauza intemperțiilor și în felul acesta întreaga Mănăstire ar rămâne pustie, reluăm din nou demersurile pentru reconstrucția acestei părți. Dar ne mai corespundând prețul din 1938, pe de o parte, iar pe de altă parte, trebuie ca acest deviz să fie aprobat și verificat de Domnia-Voastră, avem onoarea a vă ruga să binevoiți a aproba acest deviz pe care-l anexăm și a sări susele la prețul anului 1943, în urma cărei aprobări vom căuta să recuperăm din fondul pădurii înzestrate și dacă vom putea, în vara viitoare să începem lucrarea.

Rugăm ca devizul și tabloul verificat și aprobat să ni se restituie.

Primiți, Vă rugăm, Domnule Președinte, aleasa noastră considerațiune ce Vă păstrăm.

STAREȚ DEL GAT
Protector Financiar Sperial.

Macariobz bete

Domniei Sale,
Domnului Președinte al Comisiunii Monumentelor Istorice
București.

1942
L. T. Ionescu
76.12.1942
Rekret. Proiectul
cazato pentru con-
strucția din nou
care nu corespunde
planului de lucru
în mistiile de incendiu
și sismice în
și se face dacă nu
de a se face
gladior din nou
și a restituit
uneltilor și pionierii
monumentului
Sunt de părere
și se face la
murirele suferite
în timpul cutremurului
în anexele
text. G. Ionescu
Horia Iovon

DI. 59
SECRETAR
Nr. 59

17.11.1942
L. Ionescu
Sf. M. Pătrășcuț, în
în raportul anexat al
Tudora

Sfintei Măstiri Râșca
Comuna Râșca
Județul Iași

12 JUN 1943

2993/1942

La raportul nr. 289/1942, pentru a se putea aproba
proiectul și devizul traisă, avuam să se vă ruga să trimiți
voia și trimito Condițiilor înscrise în devizul în
referatul Serviciului tehnic și care se însoțește în copie.

Se alătură două planuri de situație care vor fi m.
pictate și însoțite.

Y. Năstulescu.

ȘEFUL-ȘIȘCULUI,

Gh. Croitoru

...

...

...

Scrisoare
nr. 36-2-1942
19/1943

Lucrări de restaurare

nr. 36-2-1942

Spatele Mănăstirii Rasca Jud. Bacău

55

1) Cu N: 394 din 21 Mart 1942 Comisiunea Monumentelor Storii a rugat H. Mănăstire si sa toate manerile necesare pentru a se executa lucrările la cele mai urgente de reparare a înveltoarei Bisericii Spatei Mănăstirii. Trebuie de a se incepe aceste lucrări de constructii din nou în incinta H. Mănăstirii ar fi bine si se execute lucrările de mai sus cu scopul de a se pune la adăpost de intemperii Biserica Monument Storie.

2) Proiectul de îndăriculă trimis spre aprobare Comisiunii Monumentelor Storie cu N: 289 din 23 Noiembrie 1942 ne fiind însoțit de un plan de situație, iar planul edificiului proiectat necorespunzând nici unei din constructii le vechi din incinta Mănăstirii, nu se poate deduce locul unde se va așeza noia constructie. În acest scop se anexează aici în dublu exemplar un plan de situație al H. Mănăstirii pe care Serviciul Tehnic Juditean de Numari Baia va putea arăta locul ce va fi ocupat de constructia proiectată. Planul de situație astfel completat va fi trimis în dublu exemplar Comisiunii.

3) Pentru deplina înțelegere a chestiunii, H. Mănăstire va trimite Comisiunii un memoriu în care se va arăta starea în care se află în prezent atât Biserica, cât și clopotnița și toate celelalte corpuri de clădire, ziduri de incinta etc. arătându-se pentru fiecare în parte lucrările de consolidare, de întreținere și de îmbunătățire de care au nevoie. Pentru deplina deslușire se va pune un număr de ordine fiecărui corp de clădire reprezentat în plan. Dacă este posibil acest memoriu va fi însoțit de fotografii arătând și starea actuală și starea monumentelor înainte de incendiu sau de cutremur.

4) În același timp se va comunica de ce clădirea învârtită de incendiu nu se repară pe planul vechi,

intrebuintandu-se a celei si fundatii (ceace ar
reprezenta o economie) si deca arhitectura edificiu-
lui proceat reproduce formule vechilor cladirii

Arhitect
Ivan Teodoru

ROMANIA



stire așeză

BAI

14.1

43

20

zina

7

MINIST. CULT. NAȚIONALE ȘI AL CULTELOR
Nr. 01679 din 15 IUL. 1943
COMISIUNEA MONUMENTELOR ISTORICE

ADRESA
MONUMENTE ISTORICE
NR. FILA 4

Domnule Ministru,

16. VII 1943
Se arată că
s-a terminat demersul

W. K. K.

Avem onoare a vă ruga să binevoiți a dispoza ca să ni se trimită de către Comisiunea Monumentelor Istorice devizul aprobat deus cu raportul Nr. 116 din 10 Iunie și înregistrat sub Nr. 1372, pentru reparația pavilionului de chilii prevăzut în planul de situație litera "A" trimis cu raportul Nr. 42 din Martie cr. și nici până în prezent nu suntem în posesia lui.

Avem absolută nevoie de acest deviz deoarece recuperând un mic ajutor trebuie să începem reparația spre a nu se adânci prea mult spărturile și astfel prețul se va multiplica.

SECRET

Preot Macarie Brabete.

Macarie Brabete



Domnie i Sale,
Domnului Ministru al Culturii Naționale,
Subsecretariatul de Stat al Cultelor.
București.



ROMANIA

36-2-1943

PREȘEDINȚIA CONSILIULUI DE MINIȘTRI

Nr. 417135

DIRECTIA SECRETARIATULUI.

Data: 23 VII 1943.

ANEXE:

MINISTERUL CULTELOR
SI ARTELOR
033307 DIN - 1. JUL. 1943 +
REGISTRATURA GENERALA

1. VII - Pa 3
Comisiunea Monumentelor
Istorice (Teatrul)

22 VII - 943
Se raspunde potrivit
referatului din O.R.
L O C O. -

22. 7. 943 Referat. Sunt de parere sa
se aplice referatul din Arhivul Balz
arhivului si a curii

13-VII-943
Rog a se anexa
dosarul din 1943
arb. St. Balz

Avem onoarea a vă trimite alăturata coresponden-
ță, rugându-vă să binevoiți a dispune să se cerceteze
conținutul ei și să se comunice Președinției Consiliu-
lui de Miniștri măsurile ce s'au luat.-

Primiți, vă rugăm, încredințarea deosebitei
noastre considerațiuni.-

DIRECTORUL SECRETARIATULUI,
Petru Bănescu

ARHIV
MONUMENTE
NR. FILA 43

ȘEFUL SERVICIULUI,

Petru Bănescu

14 VII - 943
Cu dosarul de
11327
43 VII 1
Primita azi 21-VII-943
Referat pe contra pagina

Referat 21-VII-943.

Monumentale de valoare din aceasta
Mănăstire sunt: biserica, turnul clopotniță,
turnul de colț și zidul de împrejmuire.

I. Biserica

A fost întocmit în 1938 un
deviz pentru reparație în
valoare de 400.000 lei

S'au revăzut proiectele și
s'a completat devizul care
se ridică acum la 1000.000 lei
Urmează a se înainta acest
deviz Sf. Mănăstiri.

II. Turnul incintei

S'a dat în Martie 943 aprobare
verbală pentru refacerea înveli-
toarei turnului, și apoi aprobare
scrisă cu N° 371/943 June.

III. Clădirea Stăreției

Sf. Mănăstire a înaintat un proiect cu deviz
pentru refacerea acestei clădiri distruse
de incendiu și dărâmată. Com. Mor. Ist. cu
N° 1228/43 a comunicat că nu se aprobă acest
proiect, rămânând ca lucrarea să se facă
după planuri ce urmează a se întocmi de

Comisiunea după fotografia monumentului
făcând înainta de dărâmare.

IV. Chilia

Prin N° 1228/43 s'a cerut Mănăstirii să trimită
deviz pentru reparație. S'a conceput și modificat
devizul trimis și s'a înaintat Sf. Mănăstiri cu
N° 1372/943. Devizul se ridică la 800.000 lei.

V. Fonduri

Sumele
~~fondurile~~ necesare lucrărilor sunt

Biserica	1.000.000
Chilia	800.000
Clădire nouă	circa 20.000.000

Comisiunea Mor. Istorie nu are fonduri
disponibile. Lucrările ar urma să se facă
treptat din fondul Mănăstirilor Ingestrate
începându-se cu biserica și chiliile.

arhitect Sr. Baly

36-2-1943



MINISTERUL INSTRUCTIUNII SI CULTURII
COMISIUNEA MONUMENTELOR ISTORICE
N. 00000 - 5 JAN. 1943
REGISTRATURA

SI. Mănăstire Râșca
JUD. BAIA
Nr. 301

18.11.1942 Decab. ziua
55 puz
tehnice, desenul
V. Secretar

Domnule Ministru,

SECRET
NR. FILA 74

Referat

Cu raportul nostru Nr. 289 înregistrat la Nr. 2993/1942 al Comisiunii Monumentelor Istorice, am depus Devizul pentru reparația unei părți din cetatea Mănăstirii Râșca.

Și. Mănăstire Râșca
este monument istoric.
Este de zid ca și cum
de o înaltă și înălțime
având trei turle.
A fost zidită în 1343
de Bogdan Voievod.

Avem onoare a Vă ruga să binevoiți a dispoza ca să ni se trimită acest Deviz verificat pentru a lua măsuri din vreme în vederea acestor reparații.

Primiți, Vă rugăm, Domnule Ministru, aleasa noastră considerațiune ce Vă păstrăm.

STARET-DELEGAT
Protos. Macarie Brăbete

Îngrădită în bușca
de la casa din 1830, iar
este îngrădită și pe
dăpăra, însă în urmă
partea orizontale. Toată
este de lemn, frumos
înprobărit, tot de la 1830
în casa. Ultimele reparații

mare și n'a fost în
anul 1830 în timpul
Șaritelui Toaric, și în
și a părăsit modelul vechi
de aceea și a mai avut
și l'am făcut trei turle
(Pe chestionar).

Domniei Sale,
Domnului Ministru al Culturii Naționale
Subsecretariatul de Stat al Cultelor.
București.

Referat

Pe Sem. Nr. 2993/1942 Serviciul
tehnic al Comisiunii a referit
se cerea la munitile com. to. p.
și dăruia înstructiunile, având anexa
h. d. m. 1/2

5 Jan. 1943

Sfintei Măntiri
Râșca
Județul Baia

36-2-1943

10/1943

IN OFERTĂ 43-

La raportul nr.301/1942, avem onoare să vă face
cunoscut că la raportul nr.289/1942 s'a răspuns cu nr.
2993 din Ianuarie 1943, cerându-se măsuririle necesare
Serviciului tehnic.-

DIRECTOR,

V.Brătulescu.

SEFUL-BIROULUI,

Ing. Croitoru.



ROMANIA



36-2-10 Uchi Tem. nr 1228/1943

D.M.I.
ARHIVA
MONUMENTE Istorice
NR. FIȘA 15

MINISTERUL NAȚIONALE ȘI AL CULTELOR
Nr. 1873 din 20.06.1943
COMISIUNEA NAȚIONALEI MONUMENTELOR Istorice

St. Mănăstire Râșca

JUD. BAIA

nr. 117

13. Iunie anul 1943

Doamne Președinte,

Tem. nr. 1228

1679/943

Cu raportul Nr. 42/943 v'am derus de vizele de reparațiile bisericii și clădirea corpului principal al cetății distruse de incendiu și strecur așa cum sunt fixate în planul de situație la I. II.

Vă rugăm să binevoiți a ne trimite aceste de vize verificate și aprobate de care avem nevoie să le prezentăm în vederea străngerii materialelor.

Pe de altă parte Dvs. ați promis că biserica va fi suvenționată de Dvs. pentru reparațiile ei urgente așa cum este prevăzut în devizul trimis. De pildă coșul, în afară, dela soclu, peste acoperiș, dacă nu va fi restaurat, în vara aceasta, în iarna viitoare, nu mai poate funcționa, din cauza spărturilor, prin care ies scânteele, în podul bisericii.

STARET

Protos. Macarie Brabete.

Macarie Brabete

21 VI 1943
S. trimite devizul
contu.

15/6

Cu Tem. nr.
1228/Julie 1943

pea comunitat
că nu se
aprobă (a)
proiectul trimis
cu rap. nr. 42/943

latura de Vest a M. nr. 117

a se face
Domniei Sale,
Domnului Președinte al Comisunii Monumentelor Istorice, Ministerul Cultelor,
Istoriei, Ministerul Cultelor,
București.

b) Se aprobă executarea reparațiilor la chilidă
actuală cu privire în punctele A. B. C. D. E. G.

Olin memoriu, care se va face după un deviz
intremit de ser. tehnic local și care se va

trimite spre aprobare Comitetului A. I. S.
Lucrările se vor face de reparație la
biroa se va face după desenul în-
trețut de Serv. nostru tehnic și în
valoare de un milion, trimis cu
n. 549/1943.

Fondurile necesare se vor ac-
re la B. M. Tufestru.

L. Grigorescu

36-2-1942

ROMANIA



Sf. Mănăstire Râșca
JUD. BAIA

1943
Târnăveni 26

MINISTERUL NAȚIONALE ȘI AL CULTELOR
DECIZIE nr. 422 FEB 1943
COMISIUNEA MONUMENTELOR ISTORICE

către

Comisiunea Monumentelor Istorice

3-II-1943

La dosarul la Tehnic
V. Brătulescu

13.2.1943

Referat

1) Sunt de părere să se
aprobe Servizul anexat de
170.36 cu condițiile
specificate anexate.

2) Sunt de părere să se
trimită Mănăstirii copie
după adresa nr. 391 din
21 martie 1942, de ocaz
Mănăstirea spune că nu
se are copie după
servizul lucrărilor (cau
nu e în dosarul anexat)

după care să se dea la tehnic
ca să modifice proiectul
subiectul
Joué-Letton

15. II. 1943

La Subcomisiunea Tehnică
V. Brătulescu

17.2.1943

La aprobat

22.2.1943. La făcut
în Protocolul Servizului
Joué-Letton
P. Rău

La ordinul Nr. 2993/1943,
Avem onoare a vă face cunoscut că
propunerea Nr. 391 din 21 Martie 1942, prevăzută
în referatul anexat în copie, la ordinul de mai
sus, nu se găsește primită la Mănăstirea Râșca,
referitoare la executarea lucrărilor urgente la
biserica mănăstirească.

În legătură cu aceasta vă aducem la
cunoștință că ceea ce se putea executa den-
cândată este:

1. Reconsolidarea coșului și
2. Pardoseala din nou în tinda bisericii cât
și a strănilor, ambele în vechea formă.

Pentru acestea anexăm un devis în
dublu exemplar pe care vă rugăm să binevoiți
a-l verifica și a roba după care ni se va în-
poia pentru a începe lucrările.

Cât privește planul de situație trim-
is la-am înmănat Serviciului tehnic al jude-
țului Baia pentru a-l completa în sensul cerut.



Secretar
Joué-Letton

22 II 1943

La Comisiunea - H. Mănăstirea
V. Brătulescu
Secretar.
Jon V. Bașcu

36-2-19113

*Le fouc mapin
separata
si subscrisa Rășca*

Sf. Mănăstire Rășca
Județul Baita

24 JUN 1943
C.M.M. ARHIVA
MUNICIPALITATEI RĂȘCA
NR. FILA 76

191/1943

La raportul no. 12/1943, avem onoare a trimite devizul în valoare de 130.320 lei aprobat de Comisiunea, pentru lucrările de întreținere a bisericii Sf. Nicolae în condiționile aci alăturate.

Angajarea, executarea și plata, se vor face cu paza tuturor dispozițiilor legale în vigoare, cuprinse în legea contabilității publice publicată în Mon. Oficial Nr. 167 din 31 Iulie 1929, în modificările din Mon. Oficial Nr. 174 din 24 Iulie 1941 și în normele generale de ținerea licitațiilor publice publicate în Mon. Oficial Nr. 127/VI/1931.

Nu se aprobă nici o modificare a lucrărilor prevăzute în deviz, fără o nouă aprobare scrisă a Comisiunii.

Se trimite copie după ordinal no. 391 din 21 Martie 1942 trimis acelei atârării, precum și copie după devizul trimis, cu valorile menționate la prețul mii, pentru lucrările de executare a bisericii de lemn Sf. Nicolae din Rășca.

*Devizul este
după lei. se
leu din pasolau
Rășca, caruia
și a trimis ca nr 191/1943
la Baita*

Prof. Aurel Popa
SECRETAR
Secretar General

Profesor Aurel Popa

Director,

V. Brătulescu

1) Fiețe pentru școlă de frasin	0.064 m.e. lei	680
2) Scaun clăi de brad pentru tablă	0.512 u. .	5.120
3) Scaun clăi de brad, scame și trăsni	0.192 u. .	1.920
4) Scaun clăi suport țan și trăsni	0.380 . .	3.800
5) @ lei	2.49. u. .	800
6) Popsoa	14 . . .	2.800
		<hr/>
		16.120

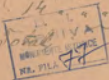

IV

Manopera:

1) Lucrul asupra lui din nou și terent cu ei	lei	6.500
2) Școlă clășanilor vechi lucrul cu		21.000
3) Lucrul și reparatul stărilor de lemn și		22.000
4) Popsoa		800
		<hr/>
	Total	49.500

Recașitela ține

13.2.943. lucrările teriale	lei	80.820
de noi angajașii populari și		49.500
toți formele lezale		
și auxiliarele condiții școlare		
aportate de comisarul		
Ministerului de Cultură		
arhitectul		
și proiectanții		
		<hr/>
	Total general	130.320

Ion V. Bănelu

Comand. Regimentul Jucătorii Bănelu



25.1.943
75 lei și aprindat

Deviț estimativ

Reparația conului bisericii Hramului Sfântului Nicolai cu și pardoseală din
 tencuie bisericii și a străzii: v. P. P. P.

I

Cosul are lungimea de 8 m. ascuțit în partea
 de sus și în bisericii puțin înălțat: este
 lipit de perete și este deplasat, așa că fiind
 să se înălțeze și să se strângă și să se
 să se înălțeze și să se strângă și să se
 să se înălțeze și să se strângă și să se

1)	Caramida pentru acoperiș 1200 bucăți de 28/	
4)	grămuri	6.20 m.c. la 6.000
2)	Var	120 Kgr. + 1.800
3)	Ciment	80 + 1.200
4)	Nisip	1.000 + 500
	Total	9.500

II

Dusăușele din tencuiala bisericii în supra-
 fața de 74 m.p. sunt bucolite și din cauza
 scindurilor putrezite și dețevorate fiind absolut
 nevoie de a se înlocui:

5)	Scânduri de braud de 4 m.c. 18/4 grosime	
	m. cubi	2.937 la 29.400
6)	Falpi de sticlă la două rânduri	1.080 + 16.800
7)	Cuc pentru tăcut scândurile	45 Kgr. + 5.400
8)	Vopsea pentru albugină	18 + 3.600
	Total	55.200

III

Străzile din tencuiala bisericii să se înălțeze
 cu fel: partea din spate nord fiind lipită
 de perete sunt aproape putrezite complet
 partea din spate sud. Să se înălțeze și să se
 pentru tencuială și să se înălțeze și să se
 tencuială și să se înălțeze și să se

COMITATUL JUDEȚEAN DE ÎNCHEIERI
INCHEIERI DE ÎNCHEIERI
LA
REZOLTA PĂRĂȘIRII SAȘII

original
la nr. 191 - 52
A. P. 191
M. J. 191
Nr. 191 - 52

1) După cum se știe, Biserica Măcătetișii Sășen are frumoase zugrăviri exterioare, care fac parte din patrimoniul nostru artistic și trebuie păstrate fără a li se aduce nici o vătămare.

Deși, în locul unde există capul actual, zugrăvurile au fost stricte cu totul, înălțându-se temeliile atunei când s'a lipsit viciușia capului, atunei - strictețea fiind făcută, se poate refăce capul din nou, cu condiția ca să nu se aducă vechilor zugrăviri strictețea mai mult decât cele deja existente.

Deși, când se joacă capul existent, se constată că în spatele lui se găsesc încă vechile temelii zugrăvite, atunei se va da jos cu cea mai mare grijă partea deplasată a capului, fără a se strica zugrăvurile ce se vor descoperi, și păstrându-se capul pe porțiunea pe care a fost. Pentru a nu se strica zugrăvurile astfel descoperite, se va acoperi pe perețele zugrăvit o sceleră și apoi se va ridica din nou capul, în dreptul străzinei, capul, astfel deslipit de zid, se va consolida cu o ancoră de fier. În modul acesta, când se va putea studia în bune condiții înălțimea bisericii și când se va da jos definitiv acest cap, în spatele lui se va găsi zugrăveala în stare bună.

2) Când se vor scoate actualele sceleră dela suprafața tinerii țării, se va cerceta dacă nu se găsesc unele vechi parțiale de piatră sau de cărămidă, omuncându-se Comisiunii. Eventualele urma găsite se vor păstra pe loc sub suprafața nouă.

3) Consolidarea străzilor se va face fără a se modifica forma lor.

Arhitect,
M. I. Văduva

Conferm. cu originalul.

Brud. Cărbăcescu

36-2-1943



MINISTERUL NAȚIONALE ȘI AL CULTURII
Nr. 1371 din 15.IV.1943
COMISIUNEA NAȚIONALĂ DE ISTORICĂ

Sf. Mănăstire Râșova
JUDEȚUL BAI
nr. 118
Anul stua 10

Domnule Președinte,

Conform aprobării verbale, dată de domniile arhitecți Teodoru și Balș, în luna Martie cr. subsemnatul am început drănișitul boșcăi (tur-la) care face legătura între corpul distrus de incendiu și pavilionul de chilia, nord-vestic, prevăzut în planul de situație nr. 2.

Lucrarea se face fără nicio modificare, exclusiv în cadrul vechii forme, atât în interior cât și în afară.

Vă rugăm să binevoiți a ne da aprobarea și în scris, pentru evitarea eventualelor intrigi care împiedică orice bun al diferitelor lucrări, mai ales în biserică.

STATET
Protos Macarie Brabete.

Macarie Brabete
D. Brabete
nr. 118
83



Răspuns
23-6-43

Sunt de părere că se dau aprobarea cerută conform concepției de fa. contrapagina
Domniei Sale

nr. J. Dely

Domnului Președinte al Comisiei Monumentelor Istorice, Ministerul Culturii,

București.

23.6.43
Răspuns
de părere și se aprobă terțiu de fa. contrapagina

nr. J. Dely
Horiețan

La N°

Avem onorarea a nu face
cunoscut ca veti linsevoi a
bea masuri imediat
pentru inchiriere terenului
din coltul N-West a curții
Mănăstirii sau drănița
respectându-le întotdeauna
forma acoperigului.

Lucrarea se va executa
astfel ca strazul de pământ
suprapusa să aibă peste
tot o grosime de cel puțin
4 cm. Înălțimea de a se face
pe drănița și în murea în
carbolinuum. Tot deo data
și în tuberculului și capriorii
și a vor fi potolți

15. 01. 1963.
Le Comitat
V. Jituly

MINIST. CULT. NAȚIONALE ȘI AL CULTELOR
N. 0066 < 6 MAL 1943 >
CONSULTEA MONUMENTELOR ISTORICE

Administrația Săces
Județul Sais.

Nr. 86.

3 Iulie 1943.

36-2-1943
5.2.1943
Se dă directorului
cu rugămintă a
a. Zărescu
propunere
de
a. Zărescu
D. M. L.
ARHIVA
CANTONUL SAI
NR. FILA 85

MINISTERUL CULTURII
ȘI AL ARTELOR
3023105 ON-6 MAL 1943
REGISTRATURA GENERALĂ

DUMNEA MINISTRU,

12.7.43
B. Ionescu
V. Ionescu

Începând restaurarea generală a administrației, am prezentat domnului Vostru raportul Nr. 250/1942, în care v'am cerut un ajutor pentru aceasta și în cadrul buneivoienței ce aveți pentru reparația monumentelor istorice, cum este Administrația Săces, și aprobat sumă de lei 500.000, cu ordinal Nr. 63272 din 28 Noiembrie 1942 care sunt să fie livrată din bugetul Unor Ministerului pe anul financiar 1943/1944.

De aceea, acum fiind în preajmă pregătirii materialelor, cu toate greutatea ce avem, respectuos vă rugăm să buneivoiți să aprobați ca să ni se trimită sumă de lei 500.000 pe care ne-ați aprobat-o cu ordinal Nr. 63.272, în baza de vizelor trimise. Trimiți vă rugăm domnule ministru aleasa noastră considerațiune ce vă pătrân.



J T A R E T
Protos. Acaric Acaric

Domnii Sais,
Domnului Ministru al Culturii Naționale,
Subsecretariatul de Stat al Cultelor,
Securoști.

36-2-1943

MINISTERUL INSTRUCTIUNII ȘI CERCETĂRII
COMISIUNEA MONUMENTELOR ISTORICE
Nº 00112 * 21 JAN 1943
REGISTRATURA

Sârchia Râșca
com. Râșca
Jud. Botoșani
Nº 12
1943 Laman 15

23 I 1943
Se ardește
le ridicul
1943
Dumnele Director,
noimel Dumnei Voastre N° 3358
din 26 Oct anul 1942, cu profunde respect
m onoare a Vă raporta că derivul bisni-
cei vecini s'a înălțat Dumnei Voastre
cu raportul nostru N° 43 din 26 Februarie
1943

Din cauza lipsei derivului nu putem
executa lucrările.
cu deosebit respect



Sarb, Sr. Arzfolchian

B.M.I.
ARHIVA
MONUMENTE ISTORICE
NR. FILA 86

Dumnei Salk Dumnitri Director al
comisiunii Monumentelor Istrice
Bucuresti.

36-2-1943.

ROMANIA



MINIST. CULT. NATIONALE SI AL CULTELOR
No 1872 418 JUN 1943 +
COMISIUNEA MONUMENTELOR ISTORICE

M. Mănăstire Râșnov

JUD. BAIJA
nr. 116

Domnule Președinte,

1943 luna Junie ziua 10

Înalta Eforie a Mănăstirilor Inzestrate, ne livrează suma de lei 400.000, pentru începerea reparațiilor corpului de chilii al acesti Mănăstiri prevăzut în planul de situație la litera **A** întocmit de Serviciul tehnic al prefecturii județului Baia, trimis Dvs. cu Nr. 412/1943.

21. VI. 1943
Tehnic.
V. Brătulescu

Alăturăm un exemplar din devizul întocmit fără nicio modificare, pe care vă rugăm să binevoiți a ni-l viza, pentru a începe lucrarea strict necesară, în cadrul sumei de lei 400.000.



STARET
Protoș. Macarie Brabete

Macarie Brabete

D. M. I.
ARRIVA
MONUMENTE ISTORICE
NR. FILA 89

Referat
23-6-1943

Sunt de părere că se aprobă devizul în valoare de 800.000 lei cu modificările aduse.

arhitect St. Bocu
în fondul acordat
de un refacere în
primul rând
acoperișul și înveltoarea
păstrându-se forma actuală
arhitect St. Bocu

Domniei Sale,
Domnului Președinte al Comisiunii Monumentelor Istorice.

București.

25 VI 1943
Le Subcomis. Tehnic
V. Brătulescu

arhitect St. Bocu

23.6.1943
Referat sunt de parere ca se aproba
denzile de 800.000 lei cu modificările
aduse de arhitect Bocu.

7 VII 1943
de Comisia
de Păzire.
25.6.1943
Le aproba
P. Anuz

P. Anuz



MEMORIU

Asupra lucrărilor de reparație a pavilionului cu chiliile călugărilor din Sfânta Mănăstire Râpca, monument istoric din Județul Baia.-

Pavilionul cu chiliile călugărilor, situat în partea nordică a Mănăstirii, având 74 m. lungime și 10 m. lățime, cuprinzând 7 sale (antreuri) și 28 camere chilii pentru călugări - în prezent se află în stare de degradare și aproape de neîntrebuințat din cauza acoperișului de draniță, care fiind vechi și putred apele de ploaie pătrund prin acoperiș degradând scheletul podului și plafoanele.

Deasemeni, la acest pavilion în partea dinspre Nord, ceardacul de lemn aflat pe toată lungimea clădirii este distrus, cu stâlpii căzuți sau lipsă și cu dușumeaua complet putredă, iar peretele exterior al clădirii în această parte, agramos și cu tencuiele căzute.

În interior clădirea are nevoie de reparația ușilor și ferestrelor și construirea unui al doilea rând de ferestre, parte din dușumele de înlocuit cu altele noi, etc.-

Pentru a se evita ca degradarea să progreseze și clădirea să sufere mai mult, s'a prevăzut în anexatul deviz executarea lucrărilor care sunt absolut necesare pentru a se asigura conservarea ei, urzând ca în limita fondurilor ce se vor acorda să se execute, începând cu refacerea acoperișului.

Lucrările urmează a se executa pe cale de regie sub conducerea permanentă a personalului Sf. Mănăstiri și controlul și îndrumarea Serviciului Tehnic.-

SEFUL SERV. TEHNIC BAIJA

SUBINGINER PL.

V. ICHIM

Prefectura Județului Baia

Serviciul Tehnic



Antemăsurătoare și Deviz Estimativ

pentru lucrările de reparație a pavilionului

cu chiliile călugărilor din Sf. Măgăstire Râșea Jud. Baia.

No. de ordine	Arătarea Lucrărilor	Pietre sticluc	DIMENSIUNI				CUBURI SAU SUPRAFETE		PREȚUL UNITAR	COSTUL TOTAL
			Lungime	Lățime	Grosime	Inclinație sau altitudine	PARȚIALE	TOTALE		
									Lei B	
1.	Refacerea acoperișului din dranișă - dat jos dranișă veche și putredă, înlocuită parte din dranișă și eventual căprioară care se vor găsi prea slabi și bătuți altă dranișă nouă.									
	Prețul unitar socotit pe m.p. de suprafață executată, cuprinsând materialele și manopera.							950 m.p.350	332.500	
2.	Refacerea acoperișului din spatele clădirii, spre Nord, la care se vor pune stâlpi noi din lemn de brad ecarizat de 4 m. înălțime și 14/14 cm. la partea inferioară având 2 baxii orizontale drept parapet iar baza de jos va fi aşezată pe stâlpi de beton, stâlpii și baxiile se vor da cu grânt.									
	Prețul unitar socotit pe m.c. de material lucrat și montat inclusiv gustatul.							m.o.		
	Stâlpii	25	6,00	0,14	0,14	1,900				
	Baxii	2	70	0,20	0,12	1,680	3,580	10000	35.800	
	Transport . .								368.300	

Se va face și în cazul în care stâlpii de lemn vor fi înlocuiți cu alții din beton. Se va face și în cazul în care stâlpii de lemn vor fi înlocuiți cu alții din beton.

Nu se admite portament de beton. Se va face din piatră din regiune lucrată cu mortar de ciment și se va face apoi fundația fără a se mai ține.

Nr. de ordine	Arătarea Lucrărilor	Părțile de calculare	DIMENSIUNI			CUBURI SAU SUPRAFETE		PREȚUL UNITAR	COSTUL	
			Lungimi	Lățimi sau grosimi	Inălțimi sau adâncități	PARȚIALE	TOTALE		TOTAL	
									Lei	B.
	Report . . .									

Văzut și aprobat:
INGINER,

Rețemșurtoarea și devzul de față s'a încheiat de subsemnatul
La _____, în _____ 194____
CONDUCTOR.

ROMANIA



EFORIA MĂNĂȘTIRILOR INZESTRATE

Subsecretariatul de Stat al Cultelor și Artelor

- Serviciul Controlului mănăștirilor inzestrate -

București - Str. General Berthelot Nr. 26 -

București str. Dionisie Lupu nr. 8.

Str. 27851/233

36-2-1943

MINISTERUL NAȚIONALE ȘI AL CULTELOR
Nr. 765/11 + 16 JUL 1943
COMISIUNEA MONUMENTELOR ISTORICE

16 JUL 1943

D.M.I.
ARHIV
MONUMENTE ISTORICE
NR. FIȘA 93

Onor.

COMISIUNEA MONUMENTELOR ISTORICE

In Minister

Avem onoare a vă ruga să binevoiți a ne trimite un exemplar din devizul pentru reparația pavilionului cu chiliile călugărilor din mănăstirea Râșca jud. Baia, în sumă de lei 800.000, ce vi s'a depus de mănăstire, cu raportul nr. 116/1943, înregistrat la Dva. sub nr. 1372 din 18 Iunie a.c.

12 VII 1943

Se trimite un exemplar din devizul cont. v. bătăie

EFORIA MANASTIRILOR INZESTRATE



P. D. Roșianu
(Petre D. Roșianu)

Referent,

[Signature]

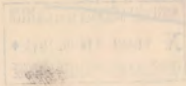

STATEMENT OF INVESTIGATION

Oficiu Ministerilor Insestrate
Str. Dionisie Lupu nr. 8
Loco

27 JUL 1943

103/1943.

La adresa Dp. nr .27851/943, even onoare a
să facinta un exemplar din devizul în valoare de
lei 800.000 pentru repararea pavilionului cu chil
le adugărilor din Ministeriile Războiului și Șco.

DIRECTOR,

V. Brătulescu.

/SEFUL BIROULUI,

V. Iacobi.



15 VI 943
La Informare

CONSILIUL NAȚIONAL AL MONUMENTELOR ISTORICE
Nr. 1228 din 1 Iunie 1943

St. Mănăstire Râșca

JUD. GALA

Nr. 98

1943 luna Iunie ziua 24

12.6.943 Referat privind de părere
pe ce privește aspectul de construcție
de la biserica din Mănăstirea Râșca în mănăstire
nr. 549/1943. L. m. nr. 100. 1. Iunie 1943
Domnule Președinte, Juculeț

2 VI 943
Se cere
să se trimită
cu răspuns
și înțelegere

În ziua de 14 Martie cr. v' am depus planul
de situație în șmeș de devizele și memoriul de
restaurarea bisericii și Mănăstirii Râșca, în-
registrate la Nr. 549/1943.

Urma ca să ni le restituți pentru a ne
orienta la fața locului, confruntând planul și
devizele și aici până în prezent nu le avem.

Odată cu acestea vă rugăm să binevoiți a
ne aproba ca să începem reparațiile parțiale
la părțile de chilia locuite, prevăzute în pla-
nul de situație la literile A și G și explica-
te în memoriul alăturat, la plan, trimis cu re-
portul de mai sus.

Devizele fragmentare în cadrul prevederilor
sunt întocmite de Serviciul tehnic al prefec-
turii și, ca să nu vă mai îngreunăm aprobăți
reparațiile, fără să vă mai trimitem aceste
devize - motivând că nu se va scrie nimic din
vechea lucrare.

Pe de altă parte dvs. ați avut părerea că
restaurarea bisericii și Mănăstirii Râșca să se
încredințeze Comisiunii, în cadrul devizului.

Expunând aspectele vă rugăm să binevoiți a
ne trimite cel puțin devizele și să dați aprobările
deputate de noi și să nu ne dați altă ajutorare.

Lucram la
jocurile L. S.
Talmic

12.6.943
Urmasul lui
P. B. B. B.
Juculeț

11.6.943
Referat pe
construcție
biserica St. B. B.

La agenda
c. m. nr. 1
raportul a
a. cons. nr. 1

Protos. Macarie Brabete
Macarie Brabete
Domnului Președinte al Com. Monumentelor Istorice

Referat 11. Iunie 1943

Corectând planurile trimise pe
aprobare am constatat că nu se
pot aproba întrucât reprezintă
o lucrare considerabilă și costi-
cătoare pentru crearea unei
construcții moderne de cadru
Mănăstirii. Urma să întocsească
un proiect inspirat dintr-o foto-
grafie din arhivele bisericești. Din
chega multiplexelor lucrări recente
nu am putut încă să întocsească
proiectul.

Sunt de părere să se comunice
parohiei

- 1) Nu se aproba proiectul trimis
pentru refacerea construcției de
pe latura Vest a Mănăstirii (pt. din memorii)
urmând a se face un nou proiect
și deviz de către Serv. nostru tehnic
- 2) Se aproba executarea repa-
rărilor la cheltuieli de actualitate (pt. ~~pt.~~ din memorii)
exprimate în pt. A, B, D, E, F din
memorii care se vor face după
un deviz întocmit de Serv. Tehnic
local și se va trimite spre aprobare
- 3) Lucrările de reparație la
biserica se vor face după statu-
rului deviz întocmit de Serv.
nostru tehnic în valoare de
lei 1500.000 ca fiindu-se
îndurată pt. această lucrare la
Episcopia Mănăstirilor Sucevitane.

scriește H. Saly

MANEA



S. Mănăstire Râșca

BAIA

Nr. 42

1943. Martie rîca 14

16. III. 1943.

*Ca avizul comisiei
muni. municipale și al
pentru a se da
cultural posibil.*

36-2-1943
F. V. V. V.
JUL. FILA 99

MINISTERUL CULTURII ȘI AL CULTELOR
ROMÂNIA

La Nr. 2993/1943 al Comisiunii Monumentelor

Istorice,

Am onoare a Vă aduce la cunoștință că se invi-
tat, la fața locului, pe delegatul Serviciului tehnic al
Prefecturii județului Baia și conform instrucțiunilor tri-
mise cu ordinul de mai sus, a întocmit următoarele lucrări
de restaurarea bisericii și a întregii Mănăstiri, Râșca,
astfel:

- planul de situație în dublu..... anexat
- planul de construcție " arhondric-spital..... "
- devizul estimativ
- in sumă de lei.....
- 6.100.000
- devizul estimativ de reparația bisericii..... "
- in sumă de lei.....
- 430.000
- memoriul explicativ de reparația bisericii..... "
- intregii M-ri.... "

Vă rugăm să binevoiți a dispune verificarea
și aprobarea lor.

Totodată rugăm a aproba ca să se prevadă în
bugetul Comisiunii Monumentelor Istorice un ajutor în
vederea acestor reparații reclamate urgent.

Primiți, Vă rugăm, Domnule Ministru stima

STARET
Protoposinel Macarie Brabete

Macarie Brabete



Domniei Sale,
Domnului Ministru al Culturii Naționale și al Cultelor
Subsecretariatul de Stat al Cultelor,
Comisiunea Monumentelor Istorice.

București.

18. IV. 1943.

*de domnul L. Șer. Teșnic
Brateș*

19. V. 1943

*Șeful Arhitect
P. S. I. I.
Arhitect
Șer. Teșnic*

11. VI. 1943

*Pofomat p. centrul
labitat nr. 5*

12. VI. 1943

*Preparat sunt de
pănerie și se aprob
arhitectului Șer. Teșnic
Baia și în în co-
munici și ma-
nasteri - date
cu nr. 1228-943
arhitect și
Șer. Teșnic
de restaurarea
nr. în laborator
construcții*

*Arhitect
Șer. Teșnic*

Referat Nr. 6-743

Consultând arhiva Comisiei am constatat că pe locul indicat în planul de situație cu cifra I vedea drept în fața bisericii pe latura Vest a Curții Mănăstirii, se găsea vechea clădire a Stărilor, o clădire mare de zid, cu etaj. Din alăturata fotografie se poate vedea trifătizarea acestei clădiri.

Sunt de părere să se caute ca să se refacă clădirea cu etaj pe vechile și fundatii fără ca să se păstreze întocmai construcția veche făcându-se spre exemplu intrarea în ea și în părțile camerelor propuse în planul Trmii de Stărire. Scopul refacerii clădirii cu etaj este:

- 1) Să se profite de existența vechilor fundatii
- 2) Să se închidă fundul curții cu o clădire înaltă care să formeze un fond bisericii care să fie acuma prea izolată.

Se propune spre aprobare naturatul proiect în care se propune în locul pridvorului de lemn care probabil se afla în fața vechii clădiri și sochul ce se mai vede în fotografie, un pridvor cu stâlpi de zidărie care să dea mai multă monumentalitate.

Stâlpii așezători să se găsească din loc în loc la pridvorul chitului dela Vest Mănăst.

arhitect Stefan Balg

3) Se va comisiona Parohia

a) Nu se aprobă planul pentru refacerea vechii arhondarie de pe latura Vest, proiectul urmând a se interveni de către Serv. Tehnic a Comisiei

b) ~~Se va comisiona~~

Lucrările de reparație la biserică se vor face conform desigurii întocmit și aprobat în H. S. de Comisie, care să mențină în alăturat cu planurile revizuite și puse la zi

arhitect St. Balg

Nr. ordine	ARĂTAREA LUCRĂRILOR APROVIZIUNILOR SAU PREȘTELOR	CANTITATE CANT. SAU UNITĂȚI			PREȚUL	
		Unitate	Metri	Metri	Metri	TOTAL
						6000
	dată până la marginea pietrelor fără a se trece deasupra cât de neregulată ar fi.-	mp.	50	140		18.000
	Notă: Vopseaua roșie dată peste operțina din piatră profilată a școlului, se va surda.					
4.	Coșitul tenoștelei și rostulul de mai sus, a fețelor contraforților din peretele Nord, deasupra școlului până la operțina contraforțu	mp.	45	159		6.750
	Coșitul înveltoarei de tablă la operțina contraforților, coșitul și alinierea și rostulul și școlul unei înveltoare de lemnă mari de piatră pune direct pe un strat de mortar de ciment, după ce se va uda bine zidăria. Lemnele se vor face din piatră locală și vor fi plasate pe un strat de 10 cm. grosime de beton cu 150 kg. ciment la m. care va fi acoperit cu o cantitate de șargură spre exterior de 2 cm. Acest șablonat se va înălța în școlul cu circa 1 m. înălțându-se zidăria.-			250		17.500
		mp.	7	700		4.900
	Înveltoarea terenului în jurul bisericii înălțându-se bine toate școlurile cu șablonat bătut bătut cu mâini și școlul unui trotuar de 1 m. lățime din lemnă neregulată din piatră locală algea cât mai mari, acoperite pe un strat de 10 cm. grosime de beton cu 150 kg. ciment la m. care va fi acoperit cu o cantitate de șargură spre exterior de 2 cm. Acest șablonat se va înălța în școlul cu circa 1 m. înălțându-se zidăria.-			200		20.000
	Pietrele se vor așeza la nivel lucrându-se cu șablonat de ciment și vor fi rostuite cu șablon de ciment.-	mp.	100	290		29.000
	Notă: Lemnele existente la intrare se vor scoate și frângea pe ștratul de beton de mai sus.-					
6.	Școlul unui cos în fața exterioră a peretelui N. a pridvorului după ce se va lăsa școlul de zid aliniat. În preț se cuprind școlul, școlul și școlul, zidul din nou în fața școlului cu materialul rezultat din cărăzare, și mortar de ciment, și tenoștele din nou.-	mp.	5	300		1.500
7.	Zidăria din nou în ouș, în pod și peste operțina, se cărăzidă presată lucrată cu mortar de ciment care va călca aparținând înălțându-se un mortar de var gras efectuat cu 50 kg. ciment la m. cuprind școlul și școlul la partea exterioră, precum și tablă la înveltoare în jurul bazei școlului.-	mp.	0.50	2900		1450
8.	Coșitul tuturor tenoștelor, se va					

x6 Zidăria și școlul din tablă galvanizată de 15 kg. la legătură înșurubate cu șuruburi la cel puțin pentru amănunțit școlul. Nu se vor

- 1.10 1000 110.000

I D	ARĂTAREA LUCRĂRILOR APROVIZIONĂRII SAU PREȚIILOR	SUPRAFEȚA Căi sau grădini		PREȚUL	
		mp.	mp. x m	mp.	mp.
10	Lucrul de temelie cu sa. ca. Export până la jumătate în părțile unde nu este pictură, alinații posturilor, udatul și șăpșii și tencuială din nou pe zidurile închise cu mortar de var gras amestecat cu puțin ciment. Se va plăti măsurându-se lucrul real executat.-	mp.	100	500	50.000
11	Idea la turle și baze	mp.	10	300	3.000
12	Idea la glafurile ferestrelor cu mortar de var gras amestecat cu 100 Kgr. ciment la sa. pastă după ce se va scoate tencuiala veche și curăți bine zidurile.-	global			1000
13	Spitalul din nou dat de trei ori va lucra de var amestecat cu grăafine, la turle, baze și pereții care nu au pictură, după ce se vor rădăli straturile de vîrșială veche, până la tencuială amestecată cu prînă sochea.-	mp.	300	60	18.000
14	Spitalul cu soluție de apă tare cîntîndu- se imediat cu apă curată, și frezatul cu șerla de păr tare înădunîndu-se piatra apor- tență, a tuturor profilelor la ochirele ușei, și la scobitul nizei la pereții Nord. Cuprins restulul cu mortar de var gras amestecat cu 50 Kgr. ciment la sa. pastă fără ace trese peste marginile pietrei.-	mp.	9	50	450
15	Ferestre duble cuplate din nou din lemn de brad conform detaliului se va va da, agăzate în locul celor vechi fără să se vadă depozita, cuprins fierăria, cuprins vopsitul în solcare de ulei dat de trei ori.-	mp.	700	900	6.300
16	Servevele exterioare din nou de lemn de brad la ferestrele binarice, cuprins vopsitul de mai sus și fierăria.-	mp.	30	900	6.000
17	Geam scindabile cuprins chituitul.-	mp.	10	160	1.600
18	Desfîntul și deșchitatul deșchitului prin- verului, și refîntul cu scindări de brad de 4 cm. grosime butute pe grîmîșoare de lafah, cuprins un strat de piatră mărunț de 10 cm. grosime, cuprins pe strat de piatră mărunț de 10 cm. grosime, cuprins vopsitul cu barbolinsou, cuprins caiele.-	mp.	75	130	9.450
19	Desfîntul și deșchitatul deșchitului din interiorul prozobilului.-	global			1000
20	Soba de teracotă în pridvor culoarea plă- șilor se va supune spre aprobare arhitectului ...//...				12.000
21	Reparat strada global. ...				10.000

Nr. ordine	ARĂTAREA LUCRĂRILOR APROVIZIONĂRII SAU PREȘIILOR	SUPRAFAȚĂ Căutarea grădini			PREȚUL	
		Suprafață	Preț/m ²	Valoare	Unitate	Total
	<i>Reparat</i>					
	Confesiunii .-	10000		150.000.-		
20.	Sunt globală rezervată pentru cercetări la fațada W și S.-			1000		
21.	Reparațiile la pictură în interior și exterior se vor face conform câștigului de sarcini și devizului ce se va întocmi de pictorul Consiliului. - <i>cu limitele amănunțite de mai jos</i>			5000		
	<i>cu o suprafață de 1000 m² și un preț de 5000 lei</i>			100.000.-		
	<i>de un milion</i>			1.000.000.-		
	Notă Pe lângă lucrările de mai sus, se va mai face pavarea spațiului cuprins între chili și gâd de împrejmuire Nord, dându-se pantă de scurgere dela Est spre Vest, pentru a împiedica staționarea apelor de ploaie care cu timpul vor putea sălbi șișul. - <i>plată în m. de împrejmuire</i>					
	ARHITECT, ss. Stefan Balg 17 Iunie 1943.					
	Văzut ARHITECT, ss. Boris Teodoru					

C.M.T.
A.P.H.I. / A
104

RAZBOIU

cu indicații generale asupra stării actuale a Bisericii Râșca din județul Botoșani cerute de Comisia Monumentelor Istorice cu adresa nr. 2093/1942-1943.

Biserica Râșca, monument istoric din județul Botoșani a fost fondată în anul 1565 în sarcina satului Bordenișeni, iar în anul 1640 a fost extinsă de către Petru Șerău pe actualul loc, un pământ situat pe malul drept al râului Râșca, la care într-o timp s'a adăugat pentru lăcașul bisericesc și fie mai spațios, un pridvor de 11/7 m.

Biserica este înscrisă cu zidărie de piatră în formă de cele medievale de formă pătrată având îndeosebi în ele chiliile călugărilor, spitalul și adăuga mănăstirească.

În decursul timpului acest lăcaș a avut de suferit distrageri provocate de incendii, cutremure, și asupra vremurilor fără a se mai clădi cea a fost din acest monument istoric însemnat al județului Botoșani.

Astăzi nu a mai rămas decât lăcașul mănăstiresc și o parte a chiliilor, cu zidul înscrisurilor, cu aspect care nu cadrează cu un monument istoric, de o ciferă voevodală.

În starea actuală și în vederea ridicării acestui monument istoric, se impune imperios a se executa următoarele:

1. Reclădirea arhitecturală și stăruie care acuză oțetă decădută a fost distrusă până în temelii de incendii, lucrări a cărei valoare, după estimări care-l amănă este de lei... 5.100.000.

2. Separarea de întreținere și conservare a locușului B-rii, reparându-se în exterior pereții corpului bisericii, a turnulelor, reparații la acoperiș, gloce și burlece pentru curățarea apelor din ploa și zăpezii, care prin căderea liberă depe străgăniile acoperișului, atropesc pereții decazând temeiurile scobului. Se a seama și construirea unui trotuar de jur împrejurul clădirii.

În interior având de înlocuit zugăvelele, reparația strânelor, și o parte din temeiurile boltei pridvorului.

Aceste lucrări sunt absolut necesare și care reclamă urgența lor executare calar în compania acestui an.

3. Grădina de Botoșani a cetății. Pavilion construit cu pereții din zidărie de piatră acoperișul din drănițe vechi anșuar. 17 m. la (câr. v. v.) cu un cerdac în față, m. înălț. 7,5/9,5 m. este locuința călugărilor.

Pereții clădirii sunt igrănoși și cu crăpături provocate de cutremur. Parte din temeiurile necesită a fi refăcute.

Acoperișul din drănițe vechi necesită a fi reparat și în parte refăcut. Zugăvelele și sufitorile din interiorul caperelor cum și abele, ușile și ferestrele au nevoie de o reparație

radicală.

5. Bocșaf turle din colțul Nord-Vest al cetății). Are nevoie de a fi refăcut în întregime acoperișul din dramițe care este putred, căr și tencușele interioare.

6. Partea estică a cetății distrusă în întregime de cutremur și incendiu, este nevoie a fi refăcută pentru locuințele obșnuite, în vechea formă indicată în plan.

7. Incintă și trapasa în același corp al cetății. Clădirea este existentă, are pereții din zidărie de piatră acoperișul din dramițe, șurubele și scuturi, are nevoie de reparații exterioare apărătoare și a acoperișului în care plouă, de asemenea are nevoie de reparații radicale ușile și ferestrele.

8. Paracizaul și camera vestimentară. Are nevoie de reparații interioare ca tencușe, șurubele, uși și râmuri al doilea de ferestru, iar în exterior de completarea lipărilor zidăriei de piatră și diverse reparații, căr și reparația acoperișului de dramițe.

9. Cloșetăria aflată la intrarea principală în ușa spre partea sudică a cetății, are nevoie de reparații pereților bolii întărire, refacerea tencușelor și acoperișul cu lagă de var. De asemenea și reparații acoperișului de dramițe vechi prin care pătrund apele de ploaie și zăpezii.

10. Pavilionul cu actuala atârșie și amandrie situată în partea sudică a cetății, cu pereții din zidărie de piatră și acoperiș din dramițe, are în cameră și 4 săli cu un cerdac spre Sud și Nord are nevoie de reparații radicale atât în interior cât și în exterior cu pereți, uși ferestre, șurubele, plafonul și acoperișul din dramițe vechi prin care pătrund apele de ploaie și zăpezii. Într-un perete din zidărie al acestei porțiuni fiind degradat a fost acoperit cu scânduri de brad vopsite pentru a masca starea degradată.

În ceea ce privește amplasamentul arhondaricului fost distrus de incendiu și arătat de noi la punctul 1 este cel al vechiului arhondaric după informațiile ce au putut obține.

Că privește fotografiile vechi în care s-a restabilit forma și stilul ce s-a avut acest arhondaric nu se poate ști, iar cel din proiectul ce prezintă este în stilul clădirilor existente.

Fundația clădirilor distruse de incendiu au cutremur, între timp a fost scosă piatra și întrebându-se la completarea zidăriei cetății care prezintă aparturi, urmas ca pentru viitor, cea constructie a arhondaricului și zidăriei să se execute fundații noi.

Pentru conservarea întregului monument istoric, în zona Hăgea, este nevoie a se executa în primul rând lucrările de reparații ale incintei Hăgea din proiectul ce prezintă și reparațiile corpurilor de clădiri existente pentru care eventual s-ar prezenta diverse în cazul că se vor putea obține creditele necesare.

STATUL NAȘTERII

Protos.

Arhitectul Serviciului Tencuș
al Județului Băne

* Biserica Petru Rareș 1542

Bozca mănăstire de Costea Baciu 1611-17 ^{incisat} _{catolice}

✓ * Turnul dopotniței Sec XIII are pânt în acoladă
(musulman)

Arhondaric ans 1423 XIII

Lebedele clădite de reparatiele lui Veniamin Costache
1803-1846

Trapeza 1765 datată

Cizmea 1849 sau 1823 (în fața bisericii)

Edificiile de îngrădire și mînd turu de N-V.

au putu fi mai veche sau așezate pe resturi mai vechi
nu sînt organizate pentru pînză

Biserica se poate ca să veche să fi avut și un
pînzor.

Porțile dintr-unu și Promos dăruit în 1827
sub Veniamin Costache.

Tot atunci s'a încheis intrarea lui Baciu pe latura Sud

Turlele Navului reprezintă probabil de Baciu

Fugăreala exterioară din 1827 și înălțată la 1906

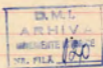

M. de Roca

10/15-116

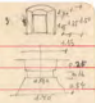

Parque C. S. E

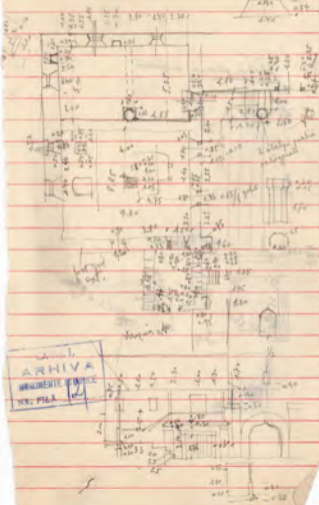

ARHIVA
 INGRESO POR
 NO. FILA 12



Handwritten notes at the top of the page, possibly including a date or project name.

Handwritten text in the upper middle section, possibly a title or reference number.



Handwritten notes or labels located below the upper middle text.

Detail plan de pierre
de la machine

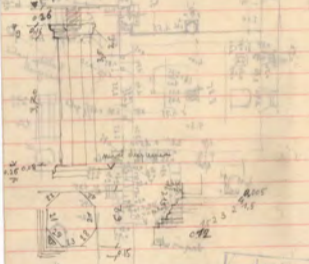

REV. PLY
MURTE RICE
ARCHIVE

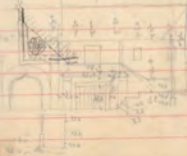

Upi la tuzayi

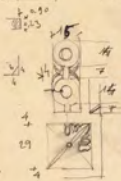
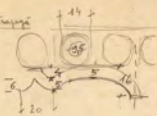

D.M.L.
 ARHIVA
 MONUMENTE RADE
 NR. FILA 122



la cele
 de sus planuri
 numai este
 celari

la
 cele
 originale
 faza de
 mijloc este
 acutale si
 cele laterale plate

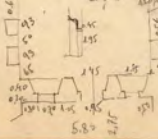

Deviz,

Priză

- 1) De dat jos tencuiala la soclu și restul op.
- 2) Tencuială de m. lăgime cu subțiat beton și bolava piatră de râu.
- 3) Dăruirea la pridvor în locul celei putredă.
- 4) Reparații la tencuială minus pictură.
- 5) Toate cadrele de piatră la uși și ferestre sunt vâruite.

- 6) De redușia a uși darate la altar în dreptul porcanidiei. Ai noi și corolat la parte dintr-o dimensiune și restul din fund a uși a porcanidiei este reparată.

Stăruie bună stura

Turcu elopotră

De dat jos tencuiala complet până la cornișă

De corolat vâruie la piatră de talie

Fid de suprajumire de reparat jos trojeja

Trapez - Porchie

Reparații la soclu și

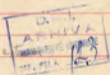

Chita

Învelitoare complet din nou.

De modificat și ologoritul cu pană mai mare

Tencuială în spate

Dăruirea de refăcut complet

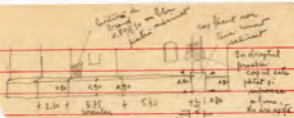

Pe latura Nord nu va fi nevoie de ventilație
nordul fiind protejat. Probabil și restul la fel.

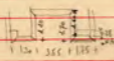
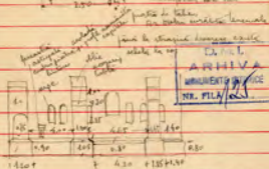
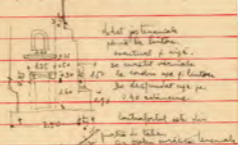

Contraportii 2 și 3 probabil
adăugate mai târziu. Într-un
locul ocupat cu un
Probabil cu două oguri
peste.



potenent
 0.50 ca
 un bloc de
 ciment
 de dimensiuni

70/10/20
 masă dintr-o
 țesătură de țesut
 în țesut de
 cârmă
 îngrijită
 îngrijită pe
 un fragment
 de țesătură
 îngrijită
 h.o.a.o



Tetier



de dimensiuni
 4.30 x 4.30
 înălțime de 4.30
 înălțime de 4.30
 înălțime de 4.30

plan nr. 1
 D. N. L.
 ARHIVA
 MINISTERUL
 NR. FIȘA 126

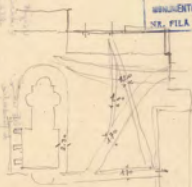

de dimensiuni
 4.30 x 4.30
 înălțime de 4.30
 înălțime de 4.30
 înălțime de 4.30

J. M. G. G. G.
A V I H S I A
MONTREALE 1872
247 1/2 ST. JAMES



Digit unum
de fundatione
per se orato in
a post terra in
ceteris S. E.

Vergit digne ceteris
Z. dicitur quibus in dicitur
aliquibus parochis & trapezoid
per se fa. reflectent gradum
de la superij la vult de quibus int.
In per sed, dicitur



1872
1873
1874
1875
1876
1877
1878
1879
1880
1881
1882
1883
1884
1885
1886
1887
1888
1889
1890
1891
1892
1893
1894
1895
1896
1897
1898
1899
1900

1872
1873
1874
1875
1876
1877
1878
1879
1880
1881
1882
1883
1884
1885
1886
1887
1888
1889
1890
1891
1892
1893
1894
1895
1896
1897
1898
1899
1900

1872
1873
1874
1875
1876
1877
1878
1879
1880
1881
1882
1883
1884
1885
1886
1887
1888
1889
1890
1891
1892
1893
1894
1895
1896
1897
1898
1899
1900

chila caandac

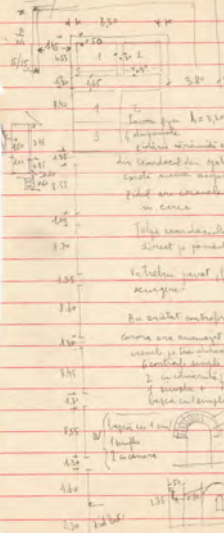

ARHIVA
 INSTITUTUL
 DE ARHITECTURA
 Nr. 114

Lăsați spațiu $h = 2,30$
 și dispozitiv
 piloni strinși cu șuruburi de
 din lemn și din știfturi
 ca să nu se miște
 pilașii sau caștile din 50 x 50
 în cercă

Toate caandacurile să se așeze
 direct pe pământ

În interiorul șuruburilor să fie
 scurgere

Au existat controluri în grosimea
 cărora era menajet încăperea în
 vârstă pe trei direcții
 Controlul simplu către Est
 2 în direcțiile N.
 și simple +
 bazele controlului la pilașii

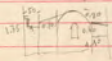

Alte de neapole de gradina
 baza colt N-V. peis 1/2 in
 grad baza 1/2 in grad
 contrapost colt
 care este adioyal

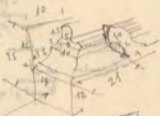
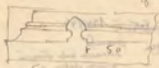

D.M.L
 ARHIVA
 MONUMENTE 1978
 NR. FILA 128

Inten. clasa Sfintei Treimi s-au facut aceste 12
 clasa Sf. Treimi - restaurata de piatra si cu
 fereste de calandru si cu pironi boltoi
 dedesubt in zidul per. sfintului mitropolit
 Veniamin Kostoba cu dreptul - si sunt
 amenajate 3000 coborandul intrand
 intrand in Nunta patronul meu ce dobor in
 Sfintei Mitropoli si din in sfinta dila mea
 lasa a fi dragi mei si regina acesti manastiri
 spre regina mea parcuru au facut
 aceste in anul 1850

Wing panel
 hollow support
 in front of
 center of jo

D.M.I.
 ARHIVA
 BIRMINGHAM INST. OF ARCHT.
 NO. 511

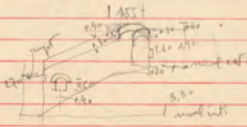
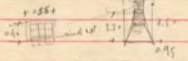
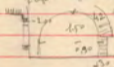
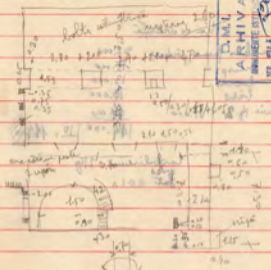

Handwritten notes at the top of the page, possibly a title or date.

Mia de diantá

the base pament pordura	22.000	
transp	15.000	
lucrat	13.000	
bilis	10.000	
line K. 2	11.000	
	64.000	
	144.000	10. 144.000

Carbolineum 2kg
 fat. 201A

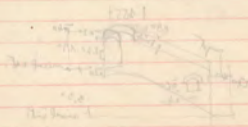

Cadru în piatră
 Mă. de drăgăle = 32.000
 P. casa = 22.000
 Lucrările mici circa 7000
 Cantitatea drăgăle 43000
 Transport, lucrări 45000 mg
 Ave. = 1000 drăgăle

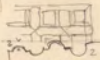

Se vede înălțimea interioră a galei galei

Cadru de piatră al unei cisterne este făcut de același meșter care a făcut casa. Se vede că mărimea dinăuntru interioară este înaltă din spate în față, astfel că toată partea superioară este albă.

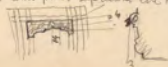

M. Lucăciu Inscrisiuni sărbătorii
19.138 anul 1610 Moș R.

Moș Râșca 17-VI-946

AKK: n8189
KBJ: ZMB
R171

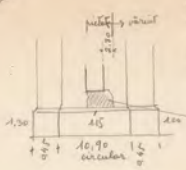
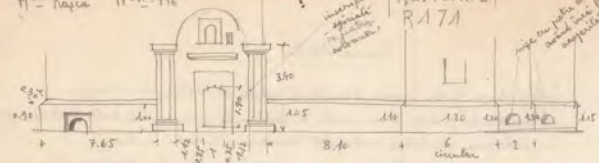

Sub-structură de piatră și zădărie
(la grosime (tencuială) și este
un al doilea strat de tencuială
tot de 4 cm. expozit direct pe
piatră de piatră (mortar de
un gros amestec de calce.)

lăţimea de brand 1/4, 3/4
tencuială răzuită și 2-3
blăni de piatră măcinată

- Copertina scutului și va răzui tencuială vopsă, apoi se va îndepărta
- Se vor restitui blăniurile între ele și circa 1 cm/m
- Capitelurile coloanelor îngroșate sunt identice cu bazilele coloanelor dela paravali și trapez
- Toată suprafața cuprinsă între cele 2 coloane și urma arcului, este în afara feței
zidului și va fi curățată de tencuială. Atenție la sculpturi, inscripții, pictură.

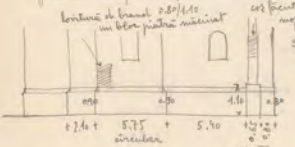

Sochul va trebui curățat și șlefuit independent de
tencuială. Probabil că nu va fi nevoie să fie restituit
mortarul fiind patrifiat.



Deviz Biserica

- 1) Curățat și eventual restituit sochul
- 2) Trotuar disfuncțional și gardul actual
- 3) Substanțiuă dispunemeli la pridvor
- 4) Reparare tencuială la porțile lăţite de proceală
- 5) De curățat vârcuială cadrelor de piatră
- 6) De sărbui o usă la altar. posibilităţile unde se
pare că a mai fost. Se poate aprinde zidăria
in acel loc fiind preferată (și la înălțime restituită)
- 7) De redesechii usă pridvor. Nord feriatat moțoz
și fus usă nouă de sticlă

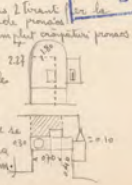

un clopotniță
De dat jos tencuială pe toate înălțimile și împrejuri

Cheltui

- De refăcut acoperișul cu pante mici repede
- Înălțimile, site nouă
- De refăcut toate dispunemeli
- De făcut trotuar și șapă

Contrapofeli 1.2 îndreptate.
Sochul los este amănunțit de
tencuială ciment, probabil
fără copertină piatră.

7.65 x 1	= 7.65
8.10 x 1.10	= 8.90
6 x 1.10	= 6.60
2.45 x 1.30	= 3.18
10.90 x 6.15	= 66.55
2.55 x 0.9	= 2.30
5.75 x 0.90	= 5.18
6.20 x 2.80	= 17.36
2.90 x 0.90	= 2.61
3.55 x 0.90	= 3.20
5.60 x 2.80	= 15.68
3.40 x 2.80	= 9.52
	66.18

Pisania Stertiei

Între clava Sfintei Treimi s'au făcut aceste 12 chilii din întreg
cu temelie de piatră și cu pereți de cărămidă și cu pivote boltoase dedesubt
în zidurile presă spantelui mitropolit Veniamin Kostache cu drepti
de mână smerite Isăia arhimandrit între lauda ierarhului Nicolae
patronul meu ca slujind cu Sfintei Mitropole 26 ani în slujba
m'au tras a fi dușul aei și igumen acestei mănăstiri spre venia mea
pomeneire am făcut aceste în anul 1830.

Praturi locale

butucul lăsonat în pădure (1mc = 1000 chente)	32.000 lei
Transportul	15.000 "
lăsonatul	13.000
căie Kg.	22.000
lăntul	7.000
circa	<hr/> 89.000

30.850
18510

49360

32.000
15.000
13.000

60.000

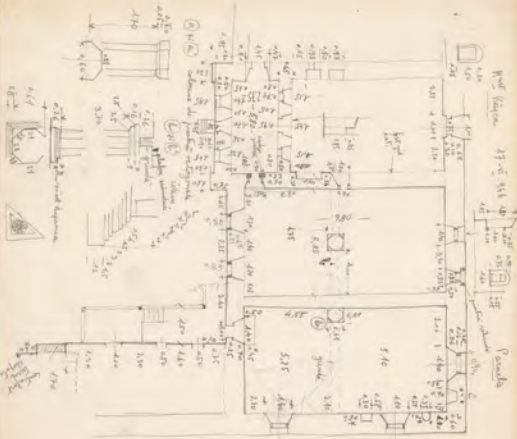

D. M. T.
 ARHIVA
 MONUMENTO N. 100
 NR. FILA 132

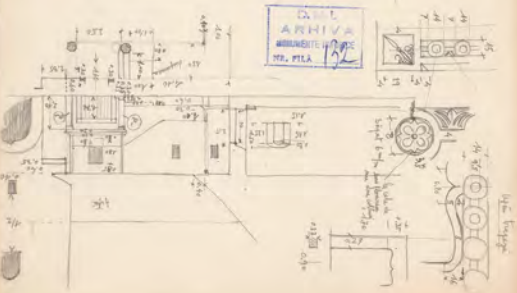

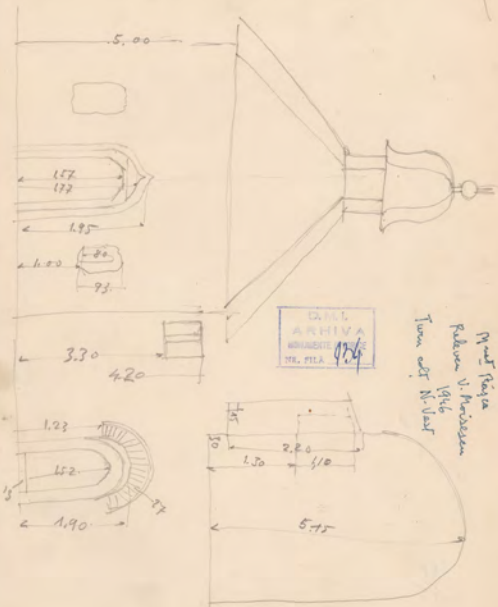

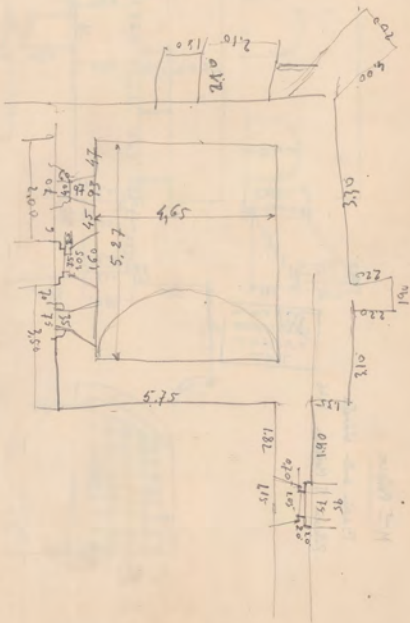
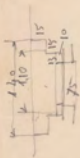

Mont - Poşca

Bazin sub stăruie

Relevu V. Moisesu 1946

D.M.L.
A.P.H.I.V.A.
ARHITECTURA
S.E.
TR. P.I.L.A.

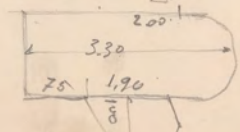
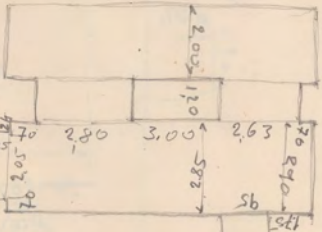
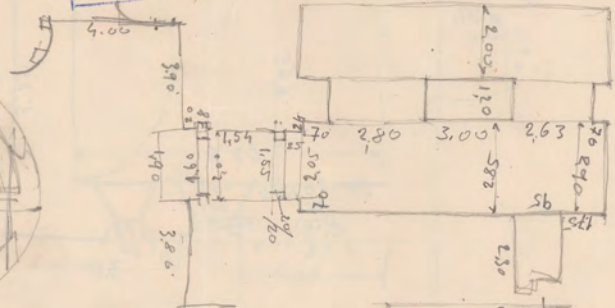
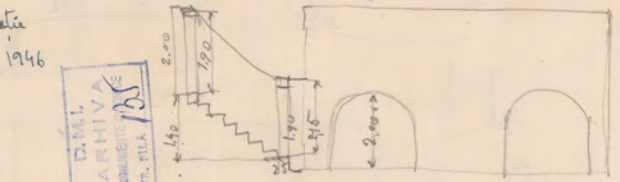
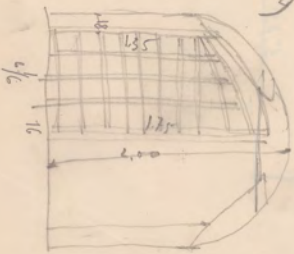

Sub ferestra Sud a fosse de descărcare în partea acoperită. Acoperirea &
3. Placa de referenț acoperă cat.

Fotografia H. Strănuță. Înălțimea este 2.10, este deșchis de jos, complet îngrat
și deșchis de parte. Trebuie deșchis și îngrat în parte.

altura este îngrat (partea)
și rest de cadru de apă
îngrat Trebuie deșchis

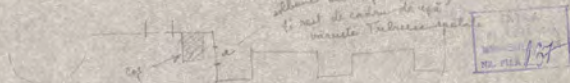

Cei 3 contraforți în trebură curbată la scândura în partea (îngrat)
aportată. Acoperirea de tablă în trebură pătrată este îngrat în parte.

Turele Turnurile pentru lumina.

Trebură puzgurat. Turle și Buzguri.

Fotografia West. îngrat. Înălțimea este îngrat în parte și deșchis în parte
îngrat în parte și îngrat în parte și îngrat în parte
și deșchis de partea de la intrare, deșchis pe cat.

Lătar Dispozitiv de 4 cm. lățime îngrat. de tablă îngrat în parte și îngrat în parte.

Pridor Turnurile în partea. La tablă îngrat în parte și îngrat în parte.
rest de tablă îngrat în parte și îngrat în parte și îngrat în parte.

Turele pentru West.

Acoperirea este N-E, de sus până jos.

N-W " "

parte W îngrat în parte și îngrat în parte

și parte cu acoperirea pentru N.

Somolaj,

Pronos Acoperirea este îngrat în parte și îngrat în parte.

Solul de tablă îngrat în parte și îngrat în parte și îngrat în parte.

La vestimentarea îngrat în parte și îngrat în parte și îngrat în parte.

(deșchis)

îngrat în parte și îngrat în parte și îngrat în parte și îngrat în parte.

Turnul N. Spre exterior îngrat în parte și îngrat în parte.
Acoperirea de referenț îngrat în parte.

găurile actuale în jurul breșelor și înspre sud în jurul grădiniștii, curtea și iminute, au fost refacute în urma intervenției Metropolitanului din aceeași vreme când erau ruinate. Căle actuale în curtea sunt orientate în direcția și nord. Sunt realizate și trecerile reaparțin desăvârșite, asigurându-se astfel singura și liberă înțelegătoare.

Curtea stăruie

- 1) Terestrile la nivelul rând stricte este frig și puternice apa iminentă, vântul vestic și polidirectional. Accesurile de la mare au fost și produse sunt frise și simple. Au trecut foarte duble.
- 2) În nord-est, candelă de țesuși ca n'a fost construit la timpul deșeu măsurării și au puterile vechi de planșă curbură și țesutură Coltoș, înălțime 1921 h. p. curte, 1922(?)
- 3) În partea Nord țesuturile sunt brăzdate și cași.
- 4) Dezamănarea în nord-est țesuturile în locuințe (brad)
- 5) Treceri de apă și țesuturile și curtea apă curgătoare
- 6) Apa la altar de reședință mare a fost.

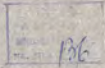

Pondere puterile și candelă în curtea stăruie și în curtea țesuturilor
realizabile abilită mare în 1921 (Știință) și vorbim în (M) spre așezare
N se poartă cu gaze de p. breșeri.

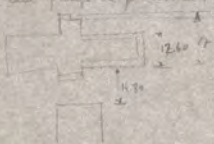

În jurul de îngheț, sunt foarte
rebi, cele puterile și realizabile de
care alipite de acest țesut. ?

Înălțime la 1921 și 1922 vechi mare
de planșă
cea din urmă N, este la fel. Se poate apărea
și va de parte de deșeu între casa și
țesut și se va pardosii astăzi spre West și spre
N. ca să nu se strice țesutul de îngheț.

Lucrări de pază în curtea

- 1) Dealungul partilor S. între parte și gard (înălțime 2 m) care a depășit cure
și curtea au locurile curente realizabile atât. Trecerile realizate sunt partea și
transformat în trecere.
- 2) Soclul este de piatră, se va de gaz țesuturile. Apărarea de parte de țesuturile este
realizată în apă.
- 3) Accesurile sunt, ferestre defecte și rășină
- 4) Lucrul de parte și țesuturile sunt vechi. Trecerile curte
Sunt și părțile a mănă țesuturile între cele țesuturile realizabile.

36-9-1946

Sf. Mănăstire Râșoa
Jud. Bais.



955/946

În adresa nr. 96/946, având ca scop să se aduce la cunoștință următoarele :

1. Nu se poate admite învelitoare de clasă material nepotrivit cu clima muntoasă a regiunii, cerând pe deasupra și o garpență grosă și bine executată.-

2. Învelitoarea de tablă nu corespunde cu înălțimea Mănăstirii și actualmente este extrem de costisitoare, materialul de bună calitate necesar (45 kg. la legătură) abea putându-se găsi pe piață.- Tabla de 30 kg. la legătură nu are o durată mai mare decât învelitoarea de pișă bine executată.-

3. În consecință se va refuza învelitoarea de pișă conform devizului citat, modificându-se până la acoperișul, costul total al lucrării cu deosebită modifcare fiind totuși mai mic decât acela al unei învelitori de tablă asemănătoare acoperișului existent.-

4. Se înștițează totodată devizul pentru reparațiile necesare la biserică, ce se vor executa în limita fondurilor primite în acest an de la Eforia Mănăstirilor încastrate.-



150 de birou
C. I. Iancu

ROMANIA



MINISTERUL ARTELOR

COMISIUNEA MONUMENTELOR ISTORICE

Str. General Berthelot Nr. 26, S. II

Telefon: 4.39.00

DONFUL MI

Dosarul și Nr. nostru la se repeta în răspuns

Data



14-00-946
Pro Sublocușia Tehnică
arhit. St. Rădu

MONSTR. NAT. NAȚIONALE ȘI AL CUI TELOR
0955 3 23 JUL 1946
COMPTON & N. TELOR HISTORICE

Mănăstire Râșca
JUD. BAI

N. 96

46 June 1946

19. VIII. 1946
To he...
Arh. 946

Arh. St. Rădu
Arhitect
4. 8 / 1946

Se aprobă
re feratul de
pe c. p. g. i. u. a.

P. A.
24 Aug 1946.
Se comită lucrările

Planurile de lucru
Documente Procedură

Prin urmare la lucrările de reparații
se vor trece de la corpul de la
de Nord din Mănăstire Râșca,
re portușă în jurul sa line vortii
o ne aproba ca să fie învelite cu
Tablo galvanizată sau cu aloua.
Motivul este că înveliturile în v. t. a.
ori cât de bine au li lucrare nu
plan rezultatul dorit și trebuie reîn-
te la interval de 8-10 ani lucrărilor
de întreținere.

Lu proiect în v. t. a. este putând
și plouă în interior.

Documente Sale
Documente Procedură
Stance
Arhitect

D. M. I.
ARHIV
BIBLIOTECA
ST. R. A.
1946

în cazul cazului se aprobă învelirea cu
tablă, lăcățuire și vopsirea a interiorului
oficialului în scopul pentru aprobarea
cumpărării materialelor necesare în
prețul oficial.

Primită în unghiul De Presedinte
siguranța de solubiții meu respect.



Secret Istiuc Montimicov Court

Se înaintărea spre aprobarea abilității
derizivă valoare totală de 137.000.000
pentru reparații necesare la biserică și
chilăriea lui de pe lăcățuire. Noval. arhit. D. P. P. P.

18.10.94

V. P. P.

Sunt de părere să se comunice în Minister

- a) Nu se poate admite înveltoarea de stonă, material negotiat cu chirie
remontare a regiunii, corind pe deasupra și o purpantea gura și
lăcățuirea.
- b) Înveltoarea de tablă nu cadruază în înfăățirea Ministerului
și actualmente este extrem de costisitoare, materialul de bună
calitate necesar (45 kg la legătura) alina putându-se găsi pe
piețe. Tabla de 30 kg la legătura nu are o durată mai mare
decât înveltoarea de gita lăcățuire.
- c) În concordanță cu un raport înveltoarea de gita conform
derizivului abilitat, modificându-se până acoperișului,
costul total al lucrării cu această modificare fiind totuși
mai mic decât costul al unei înveltoare de tablă așezată
pe acoperișul existent.
- d) Se înaintărea tot costul derizivului pentru reparații necesare
la biserică și se
vor ține în limite fondurilor
primită în acest an de la Oficiul Ministerului Îngustrii

Nr. ordine	ARĂTAREA LUCRĂRILOR APROVIZIONĂRILOR SAU PREGĂTILOR	CANTITATEA Cant. din proiect			PREȚUL	
		Unitati	Metri	Metri	Metri	Metri
	<i>Report</i>					
6.	Șăpșorul unui cop. în fața exteriorului a porții și a pridurului după ce se va demola copul de șăpșor în preș și va rinde șăpșorul, șăpșorul clasei, șăpșorul din nou în fața copului cu material realizat din șăpșor, și șăpșorul de șăpșor, și șăpșorul din nou.	m.ș.ș	400		2400	
9.	Șăpșorul din nou în cop, în pod și peste șăpșor, cu șăpșorul presat înșăpșor și șăpșorul de șăpșor șăpșor și șăpșorul șăpșorului șăpșorului cu șăpșorul de șăpșor șăpșorului cu 30 Agr. șăpșorul în șăpșorul șăpșorul și șăpșorul în șăpșorul șăpșorului, șăpșorul și șăpșorul în șăpșorul în șăpșorul șăpșorului,	m.ș.ș	9000		5400	
10.	Șăpșorul șăpșorului de șăpșorul șăpșorului în șăpșorul șăpșorului cu șăpșorul șăpșorului, șăpșorul șăpșorului și șăpșorul din nou în șăpșorul șăpșorului cu șăpșorul de șăpșorul șăpșorului și în șăpșorul de șăpșorul șăpșorului șăpșorului	m.ș.ș	400		40.000	
11.	Șăpșorul în șăpșorul și șăpșorul.	m.ș.ș	500		5000	
12.	Șăpșorul în șăpșorul șăpșorului cu șăpșorul de șăpșorul șăpșorului șăpșorului cu 100 Agr. șăpșorul în șăpșorul șăpșorul de șăpșorul șăpșorului șăpșorului și șăpșorul șăpșorului.	globul			3000	
13.	Șăpșorul din nou dat de trei ori în șăpșorul de șăpșorul șăpșorului cu șăpșorul, în șăpșorul șăpșorului și șăpșorul șăpșorul de șăpșorul șăpșorului șăpșorului și șăpșorul șăpșorului șăpșorul de șăpșorul șăpșorului șăpșorului și șăpșorul șăpșorului șăpșorul șăpșorului șăpșorului.	m.ș.ș	300	60	18000	
14.	Șăpșorul cu șăpșorul de șăpșorul șăpșorului șăpșorul cu șăpșorul și șăpșorul de șăpșorul șăpșorul șăpșorului șăpșorului șăpșorului, și șăpșorul șăpșorului în șăpșorul șăpșorului, și în șăpșorul șăpșorului șăpșorul șăpșorului șăpșorului șăpșorului cu șăpșorul șăpșorul șăpșorului cu 30 Agr. șăpșorul în șăpșorul șăpșorul șăpșorului și șăpșorul șăpșorului șăpșorului	m.ș.ș	200		2000	

Cantitate	ARĂTAREA LUCRĂRILOR APROVIZIONĂRII SAU PREȚURILOR	SUPRAFAȚĂ Căuți sau grupuri			PREȚUL	
		Lățime	Profund	Măsoți	Unitar	TOTAL
					lei	lei
	<i>Report</i>					
15	Ferestre duble amplasate pînă la nouă de la înălțimea de brad conform detaliului ce se va da, aparțin în locul celor scoase afară și vor fi deosebite, cu rîni fierbinți, cu rîni scurte în culoarea de albastru de trei ori.-		m.p. 700		10.000	70.000
16	Terosele exterioare din nou de la înălțimea de brad la ferestrele interioare, cu rîni scurte în nou și fierbinți.-		m.p. 20	2000		240.000
17	Se va realiza cu rîni scurte în culoarea.-		m.p. 20	400		4000
18	Desfășurătorul și dispozitivul de protecție a și rășinilor cu acoperiri de brad de 4 cm. grosime afacînd pe principalii de înălțimea scurte în culoarea de pînă în înălțimea de 10 m. grosime, cu rîni scurte cu carboliștii cu rîni scurte.-		m.p. 40	650		52.000
19	Desfășurătorul și dispozitivul de protecție a principalilor.-		global		2000	
20	Se va realiza în culoarea scurte în culoarea ce se va realiza cu rîni scurte în culoarea scurte în culoarea					205.000
21	Se vor realiza global					70.000
22	Se va realiza global pentru realizarea în înălțimea și și și.					5000
23	Se vor realiza în înălțimea și scurte în culoarea ce vor fi realizate conform detaliului de scurte și scurte în culoarea ce se va realiza de înălțimea scurte în culoarea în înălțimea scurte de					80.000
						465.000.-
						54.250.-
						Total lei 2.000.000.-
	Total un milion.-					
	Sunt pe lângă lucrările de mai sus, să se realizeze și scurte în culoarea scurte în culoarea scurte în culoarea scurte în culoarea și să se realizeze scurte în culoarea scurte în culoarea scurte în culoarea scurte în culoarea Să se realizeze și să se realizeze scurte în culoarea scurte în culoarea scurte în culoarea scurte în culoarea scurte în culoarea și să se realizeze scurte în culoarea scurte în culoarea scurte în culoarea scurte în culoarea					
	(se) Arhitect Ștefan Ștefan Director					

p. oca/D. Mititea
Ștefan Ștefan

(se) Arhitect Ștefan Ștefan

S	ARĂTAREA LUCRĂRILOR APROXIMATIVELOR SAU PREZĂRILOR	SUPRAFEȚĂ Căți sau grade			PREȚUL	
		acțiu	puter	1966	1967	1968
	<p><i>Introducere</i> <i>Reșor</i></p> <p>Lucrările prevăzute în cadrul de lucru vor fi executate în condițiile tehnice și financiare disponibile.</p> <p><u>Lucrări de consolidare la pridori</u></p> <p>1. Realizarea și amenajarea pridurilor, se vor desfășura următoarele lucrări la care să se acorde atenție deosebită în caz în care este necesar să se realizeze la ridicarea înălțimii pridurilor în jurul și în interiorul pridurilor. În cazul în care este necesar să se realizeze la ridicarea înălțimii pridurilor se vor realiza următoarele lucrări de consolidare la ridicarea înălțimii pridurilor. În cazul în care este necesar să se realizeze la ridicarea înălțimii pridurilor se vor realiza următoarele lucrări de consolidare la ridicarea înălțimii pridurilor.</p>					
	<p>2. Realizarea și amenajarea pridurilor, se vor desfășura următoarele lucrări la care să se acorde atenție deosebită în caz în care este necesar să se realizeze la ridicarea înălțimii pridurilor. În cazul în care este necesar să se realizeze la ridicarea înălțimii pridurilor se vor realiza următoarele lucrări de consolidare la ridicarea înălțimii pridurilor.</p>			100	40.000	
	<p>3. Realizarea și amenajarea pridurilor, se vor desfășura următoarele lucrări la care să se acorde atenție deosebită în caz în care este necesar să se realizeze la ridicarea înălțimii pridurilor. În cazul în care este necesar să se realizeze la ridicarea înălțimii pridurilor se vor realiza următoarele lucrări de consolidare la ridicarea înălțimii pridurilor.</p>			200	20000	

R.P.R.
Sf. MANASTIRE RĂȘCA
JUD. BAIĂ
Nr. 57
17 Iunie 1948.-

36-9-948

ARHIVĂ NAȚIONALĂ ȘI A CULTELOR
Nr. 4724 + 21 JUL 1948 +
COMISIUNEA MONUMENTELOR ISTORICE

D. M. I.
ARHIVA
MONUMENTE
NR. FILA 157

DOMNUL MINISTRU,

*26.7.948 D-nei Arhivă
cu rugămintea
de a referi
anului
Hristosului*

Mănăstirii Râșca, aflată în lănia I-a de luptă, dela
1 Aprilie - 23 August 1944, cetate 508, din regiunea Carpatică Bala,
i s'a fost avariate toate clădirile, în special Biserica de zid,
monument istoric din veacul al XVI-lea.

În vara anului 1947, pe diferite laturi, am reușit cu multe
greutăți, să restaurez integral două părți din cetate, în afară de
biserica aflată pe punctul de a i se fi lărgite spărturile din
ziduri și acoperiș provocate de precțiile războiului.

Pentru prevenirea urgentă acestor stricăciuni care, dacă
s'ar învechi, ar deveni foarte costisitoare reparația lor, cu cel
mai profund respect Vă rog să binevoiți a aproba ca și din partea
D-Veastre să se acorde un ajutor în sumă de lei 200.000, pentru
renovarea acoperișului și zidăriei bisericii în cadrul devizelor
aflate întocmite de autoritățile locale, cât și Comisiunea Monu-
mentelor Istorice.-

Primiți, Vă rugăm, Domnule Ministru, asigurarea deosebitei
noastre considerațiuni.-

STAREȚ *Macarie Brabete*
Preot, Macarie Brabete

D-Sale,

Domnului MINISTRU al CULTELOR

BUCUREȘTI

este o coloană verticală largă și capătul identic în cele două laturi, vîrte în
aprijind axei principale. Din punctul de vedere a reconstrucției este
creșterii întinșat element

De altă parte intrarea laterală Nord, conținând în ea două laturi
deși una o succesiune posibilă identică și de fel încît să se poată vedea
de similitudine în direcția unei = mică înălțime, apoi să se găsească în zidărie
prezintă și interior cu o "altă arcadă" deschisă, aragata din deșănț
normalului frontului numai lui lărgime, alături de aragata, alături
deși și aragata în talonul stărilor.

Încăta aragata și axei normalului a fost aragat aragata mai târziu, posibil
cu aragata profesorilor frontului de stărilor dinia în 1863.

3) Tenacila extensivă - Deși stărilor de pînă de circa 1 m. aragata din
axei în el deșănț aragata de tenacila tot de circa 1 m. aragata din
de vor gura aragata în celte, aragata dintr-o parte și
aragata dintr-o parte aragata în celte. Aceste deșănț stărilor
original, normalului înșănț lărgime pentru a se vedea aragata.

4) Urmă de fieră în fatada axei axei în vîrte normalului de
axei. Pe aragata profetă a celte axei mai vedem de gura axei
axei.

5) Urmă din aragata normalului fatada axei o lărgime de coloană și un
aragata de fier, aragata în aragata aragata la intrarea din.

6) Controforte dintr-o parte Nord în aragata de cel de lărgime intrarea Nord, aragata
aragata și nu dintr-o parte aragata în zidărie axei.

7) Existența de aragata aragata aragata axei axei în 1863 axei
aragata aragata pe lărgime Nord axei și aragata în aragata aragata
din 1863 și aragata aragata aragata și în aragata
axei - aragata de lărgime, aragata aragata axei = aragata lărgime în gura axei.

8) Deși aragata aragata axei axei 1863 și aragata de cel de similitudine
axei axei aragata aragata de lărgime aragata aragata în aragata și aragata.
axei axei în cele deșănț aragata aragata lui lărgime dintr-o parte, aragata axei.

9) Urmă aragata în aragata axei de pînă lărgime în celte axei aragata și aragata
axei. Pe aragata axei aragata aragata, aragata aragata aragata și pe lărgime
aragata aragata, aragata aragata de pînă lărgime lui lărgime aragata și aragata
axei.

10) Aragata aragata aragata de pînă lărgime și lărgime de aragata axei
aragata și aragata de lărgime aragata aragata aragata aragata
aragata în aragata de aragata aragata de aragata și aragata, aragata
aragata aragata aragata deși aragata aragata.

11) Deși aragata aragata aragata aragata și aragata de aragata aragata
aragata aragata, aragata aragata = aragata aragata aragata.

M^o Raşa - Pisania și inscripții

1. 4542 Pisania clonată dintr-un răsărit la 6 zile înainte de Praga. Vedeți pe lătarul M^o.
și desigur, publicată în Istoria R. M^o Raşa de H. Botulaciu pg. 47
 2. 4543 Pisania veche a bisericii. și desigur - publicată în Vol. II G. Raşa pg. 76
 3. 4644 Pisania picturală lui Iosif Păscu. înscrisă în jurul lui Iosif.
publicată în Vol. II G. Raşa pg. 60
 4. 4744 Pisania la intrarea în biserica ortodoxă, de la lătarul lui. - Fotografii în Vol. II G. Raşa
pg. 25 - și la Muzeul Național
 5. 4944 Inscripția la intrarea lui Iosif. și desigur - publicată în H. Botulaciu pg. 94
 6. 4823 Pisania lui Iosif. înscrisă în jurul lui Iosif. publicată în G. Raşa Vol. II pg. 60
 7. 4830 Pisania lui Iosif la intrarea. înscrisă în jurul lui Iosif. - publicată
în H. Botulaciu pg. 125
 8. 4840 Pisania lui Iosif. și desigur - publicată în H. Botulaciu pg. 125
 9. 4845 Pisania lui Iosif după răsărit. publicată în H. Botulaciu pg. 125
 10. 4851-4871 Inscripția pe turna clonată dintr-un răsărit. H. Botulaciu pg. 126
 11. 4863 Inscripția pe răsărit în biserică. H. Botulaciu pg. 124
 12. 4883 Inscripția la intrarea după răsărit. H. Botulaciu pg. 124
- D.M.L.
ARHIVA
160
- 1592 Inscripția gârșă gârșă într-un răsărit la intrarea, a zugrăvii
Stănișor Iosif. - publicată de H. Botulaciu în D.S.M.I. Anul 195 pg. 190
 - 1806 Tabloul istoricelor copiat pe un răsărit mare de 2 m, după vederea tabloului
în fața răsăritului din biserică, aflat în trapez. și și numai există.
 - 1610 Inscripția clonată pe răsărit și în desigur, și înscrisă de pictură.
Diferențe grafice
- Manuscritul lui Iosif clonă pe răsărit. H. Botulaciu pg. 125

Față pentru inventar

Țigărie - mănăstire - (Boia)

Discuție - H. Hincan - țigărie

1542 Născ și Promans de Petru Rares și Episcopul Moravian

1644 Prindover de Costea Doamoa Maria Veranic

1817 Profacani de Egnument Teian

- Portul cel vechi al Petru Rares, doamna Elena și 3 copii în prindover, făcut în 1817 după cel vechi care nu mai există
- Discuția are abside laterale circulare, prindover supraînălțat cu intrare în ea și 2 intrări laterale și 2 țigări, 2 țigări de țigărie pe bolțile vechi, unele înalte, celelalte de piatră albe la vârf și cerul.
- Pictură în fața și în spatele în inscripție picturală pe sticlă la Costea de la biserica în altă. Ap. rugămintea doamnei.
- Pictură în timpurile cele 1817 în prindover și în exterior pe fațada sud.
- Pictură de mănăstire
- 1558 Născăria, mare lui Al. Iorgulescu, în prindover
- 1609 Biserica prindover în exterior în vârf vechi
- 1644 Igheră de vechi
- Inscripție
- 1644 Pictură prindover de Costea Doamoa, înălțată în fațada sud
- 1766 Pictură bisericii vechi la Costea Doamoa în vârf Prindover
- 1815 Pictură vechi de Teian, înălțată în fațada sud
- 1820 Pictură vechi de Teian, înălțată în vârf vechi
- 1829 Pictură vechi de Teian după pictură
- 1896 Inscripție la altar a prindover Costea
- Clopot în timpul vechi
- 1775-1824 Clopot mare în inscripție
- 1775 " " " "
- 1777 " " " "
- 1777 " " " "
- Căpătarea de țigărie și vechi sunt date 1817
- după data 1863
- Manșonieră de țigărie în prindover între vechi, manșonieră date 1743, 1772,
- 1791, 1795, 1801, 1801
- Căpătarea 1795 și 1775

DATE
 ARCHIVE
 BUCUREȘTI
 NO. 114
 1899

Tura vechi țigărie Prindover de Costea Doamoa

- 1) țigărie intrare în vârf în vârf și bolțile vechi
- 2) 4 camere în bolțile de prindover
- 3) clopot în vârf mare în vârf și vechi cu vechi
- 4) bolțile în bolțile de prindover
- 5) zona circulară de țigărie în vârf
- 6) țigărie de țigărie țigărie vechi prindover din vârf
- 7) țigărie de țigărie și țigărie de țigărie în vârf și vechi
- 8) țigărie de țigărie în vârf și țigărie de țigărie în vârf și vechi

✓

Turnul din colțul H. V (logica) - pietre brăne

Turnul pietrat cu apă în același.

Pietre & Tronțuri din perioada din 1828 cu pietre mai vechi
 2 coloane de piatră identice cu cele de la întinerea lui Găbea Brăne la biserică
 Aceste în colțul de piatră în multe locuri de biserică.

Stâlpi din 1880 de sticlă Iosian

Lignea 1889 de sticlă Verul

Beșeri unul sub tronțuri, unul sub piatră din Stâlpi.

Pietre de piatră, oronzi și bolți de ceramica

2 bolți semicilindrice apropiate pe un perete median
 cu oronzi și stâlpi

Clădire Nord din ~~1880~~
 Turnul II

E. 1948 oronzi H. Verul



[Faint, mostly illegible handwritten text and notes covering the bottom half of the page, including various measurements and references.]

89
Se transcrie Ministerul Culturii
Zpp. 14.11.922

P.M.L.
ARHIVA
MONUMENTE PROTEJICE
Nr. 711.1

Amu onoare a va ruga sa
lucești a dispune ca C. Superior
al M. Râșca chi jud. Juceaua să i
se dea cucerite autorizatiune pentru
strângere numelor necesare reparării
acestu font locas, car a fost distru
si parte de ea în luna Dec. 1922

J. Si.

89
30
Zpp. 14.11.922

Superior al M. Râșca
jud. Juceaua.

Se rap. C.V. no 5/921 si unep
lor no 89/922 prin care se încredințat
focul chi luna Dec. 1921 care a distru

o parte din cea M^{re}, având oscar
a să răspundă că s'a intervenit
la M. Cultură și de C. V. cultura
autorizațiune pentru străngerea sumelor
necesare restaurării și care s'întâ
va comunica C. Mon. Istorie la 15
martie a. e. spre a putea fi
complectată din fondurile statului
ceea ce mai trebuie.

P. n.

J. S. n.

Tem 11034/922

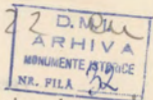

anexe 42, 43, 44, 45, 46.

anexat la Tem 142/922.

Tem 89 anexat
la 263.

24. II - 922

Nr. 478

2 Jan

Seh

36 5-972

Minutul Culelei si Alina

Avem onoare a va prezenta pentru Solutiile
Facute in lucrurile executate in compania orelor
1920-21-22 la Manastirea Rasca ^{jud. M. Buzau},
urmatoarele acte innotate de proces verbal de receptie
si planuri: -

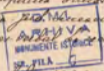

O situatie generala in sume de lei 188.839.15
si care sa se expat in trei: -

1) Intr-o situatie de lei 30.830 care poart pe ca.
ord. N. 7745/92 emisă pe numele S. Alina
N. Tika -

2) Intr-o situatie de lei 120.000 care poart pe
ordonantele N. 5671/92 si 10464/92 emise
de catre 60.000 lei emisă pe numele S. Alina
N. Tika -

3) Intr-o situatie de lei 37999.15 pe
care va rugam sa bucurati a dispune sa
se ordonantele tot pe numele S. Alina
N. Tika din creditul acordat in oches. Com.
Societate noastra N. 963/92, pentru a se putea
lichida S. Alina subapreciat Alina
Al. Popovici care a executat lucrurile de
la aceasta Manastire -

600.

4 15

27 Iulie 1971



Oferiti

D. P. ILL
ARHIVA
MONUMENTE HISTORICE
STR. P. ILLA 10

Doar. Candidinei Monumentelor Tatorice
Ministerul Culturii si al Artelor

La cota de 200 lei
incheiat cu...

1970 = 308 lei
1971 = 120 lei
152 lei

Prin aceasta am susarcat
intra oferta se creant lucrurile
de la Ministerul Apas cu
preterile devizului in suma de
140000 lei.

Bine vaiti a primi atitudine
malte: nule candidatiuni
Orh. A. Popovic, J. S.

COMISIA DEBATA SI DE LUCRARI
Sedinta din

Arslap 28
M...

Chasament

27/9/41

Pentru a lucra la
partea superioara a
capetei

La sa unpara putala -

W. G. G.



ANTE MASURATOARE DEVIS

DESCRIEREA

Reparatiuni la Manastirea Rissa, Jud. Iasi

1. Mai 9 26

CANTITATE	ARATAREA LUCRARILOR APROVISIONELOR SI PREZENTUL	CANTITATE	DIMENSIUNI	CANTITATE	VALORI
1	Repararea inaltatarii de la fundatia de la craiebarii si staretii cu fundatia mai plina la 80-100/10 c.m., lucrati stare si trasa la amale. Dori la obiti.		1500 x 2500	4.25	
			800 x 300	2.75	
			1500 x 1000	4.25	
			300 x 500	1.25	
			800 x 500	2.75	
			4500 x 1000	12.75	
				1563.50	
	Se adauga 25% pentru parti			390.87	
				Totale	1954.37
2	Catravutul si dritii				2154.00
3	De materialul necesar se vor amanaupa in cladurile necesare grazdarii pentru vitale (10 capete) pe care se are manastirea.				
4	Soculul arborilor				10.000.-
					15903.77

ERATAPEA LUCRĂRILOR EXECUȚANȚILOR ȘI PREȚURILOR	CANTITATE MĂSURĂ	CANTITATE MĂSURĂ	CANTITATE MĂSURĂ	SUPRAȚETE			PREȚUL		
				Suprafață m ²	Volume m ³	Alte m ²	Unită m ²	Număr	TOTAL
17908-									
Raport									
stareții și a chililor va fi reparat, făcându-se teraceti din nou în locurile săfite.									
				10 p.	100	20			2000
5	Complectarea și înlocuirea scindurilor stricute la plafonul coridorului, pe tot. Suma reparată								2000
6	Dărâmarea privărilor și la oblișă și capșă - din stupa clădirii apre a se descoperi gradul catății apre a văzute vizibil. Complectarea și răchizi fideli, făcându-se și o capșă în ciment. Construirea unei privări în locul celor dărâmate. Suma reparată								10000
7	Diarse și reparare altre acți: repararea unei de drumule, etc. va fi completată la coridor, dărâmarea clădirii dărâmate de la trapeză, apre a văzute vizibil. Suma reparată								10000
Total la									
15200-									
Aici la Domn este cincișai de mii. Prețurile în Japonia									

16. În camera de activitate este un corp de oblișă
cu 14 camere a 470/150 și 14 a 150/150 = 7 antrene de 250 p
cu un coridor larg în fața. În tribuna 200-25000 ca să
se facă reparată vechi și pasăpătare și atunci s'ar putea
dărâmate pentru un ospital, șpital, clinica etc.

36-10-938



Cuviosului Stareț al Mănăstirii Râșca
Județul Bais.

1414

11 Iunie 1938

CUVICIOASE P A R I N T E,

Aveți onoare a vă înainta alăturatul devis în valoare de lei 110.000., aprobat de Comisiunea noastră, cuprinsând lucrările de reparații necesare.

Vă rugăm să nu începeți însă nici o lucrare până nu veți trimite spre aprobarea Comisiunii noastre, planurile.

În ce privește grădilețele din lanțoți, ce ați pus drept în fața intrării Mănăstirii, Comisiunea noastră cere îndată desființarea lor, precum și a rondului de flori, lăsându-se să crească din nou iarba la loc.

Totodată vă rugăm ca la efectuarea lucrărilor, Cuvioșia Voasie să observați ca să se dea pantă de scurgere porțiunii cuprinsă între chilii și zidul de împrejurire Nord.

P R E S E D I N T E,

SECRETAR-DIRECTOR GENERAL,

DIRECȚIUNEA GENERALĂ A DRUMURILOR

SERVICIUL

Jacoheni de Dealuri Baia

51.714.700
20.000.000
V.A.M.E.V.
T.M.C.

ANTEMĂSURĂTOARE ȘI DEVIZ ESTIMATIV

pentru lucrările *de reconstrucția școlii din localitatea Rădăuți*
din județul Baia

Nr. de ordine	ARĂTAREA LUCRARILOR	Pondere estimare	DIMENSIUNI				CUBURI SAU SUPRAFEȚE		PREȚUL UNITAR	COSTUL	
			Lungime	Lățime sau grosime	Înălțime sau adâncime	PARTIALE	TOCALE	TOTAL			
								Lei		B.	
	<u>Lucrări de temelzire</u>										
1	Împănțirea și fâșmarea și fundarea prelelor interioare și exterioare Pământul răzuit de la nivelul în m. teritorial clădirii fermend ca ampl. tara aportarea de beton gros Cubul a-b-c+d	11	3,20	1,50	0,40						
	" c-f-g-h-i-j-k-l	12	1,30	0,40	0,30						
	" m-n-o-p-q-r-s-t-u	8	1,10	0,30	0,20						
	" v-w-x-y-z	2	9,00	1,00							
	" aa'	2	8,00	1,00							
	" ab'	2	3,20	0,60							
	" ac'	2	3,90	0,70							
	" ad'	1	2,70	0,70							
	" ae'	2	4,50	0,80							
	" af'	2	4,50	0,60							
	<i>Sub. Fondament = 122,66</i>										
	Transport . . .										122,66

M. D. Ștefanescu - Conținut

Nr. de ordine	ARĂTAREA LUCRARILOR	Partile structur.	DIMENSIUNI			CUMBI SAU SUPRAFEȚE		PREȚUL UNITAR	COSTUL	
			Lungimi	Lățimi sau grosimi	Inalțimi sau adâncimi	PARTIALE	TOTALE		TOTAL	
									Lei	B.
	Report . . .									
	bruta cu mortar de								2660,00	
	cau gros 6, și n. p. în									
	proporția 1:4									
	af. Zidarii în fundatie									
	conf. art. 1 ^a									
	af. Zidarii la soclu									
	af. Zidarii estensive									
	la intrerisar. Supra-									
	fata conf. art. 1 a 300,00									
	af. Zidarii sub canalul de									
	prop. art. conf. art. 1 b 100,00									
									469,00	
									57,00	
	Total zidarii de piatra bruta							300	57.146,70	
	4. Zidarii de caramida									
	bine arsa cu mortar									
	de cau gros 2, și n. p. în									
	proporția 1:4, la coș-									
	tile clădirii									
	af. Coșuri la partea 3-58.000									
									2.135,27	
									1.105,105	
									1.170,170	
									3.700,545	
	af. Coșuri la etaj									
									1.105	
									1.170	
									2.275,075	
									387	
	Total zidarii de Cămin la coș							500	18.111,00	
	Transport . . .								382,635	

DAȘI
ARHIVA
MUNICIPIUL
NR. FILA 5/20

200
12/2000

Nr. de ordine	ARĂTAREA LUCRARILOR	Partea de lucru	DIMENSIUNI			CUBURI SAU SUPRAFEȚE		PREȚUL UNITAR	COSTUL	
			Lungimi	Lărimi sau grosimi	Înălțimi sau adâncimi	PARȚIALE	TOTALE		TOTAL	
									L. e i	B.
	Report . . .								971264	
	Sapașala									
	a) Banițaua	1	1,00	3,90		15,60				
	b) Fronton	1	2,00	4,00		8,00				
	Total în p. paviment din beton					23,60	120		288000	
	<u>II Lucrări de dulgherie</u>									
	10 Lemnuri de bord									
	Cioșlită pe ferăstrău									
	Costul p. în op. în p. în									
	a) Perete interior și exterior Lung. în									
	Conf. art. 10			3,60						
	b) Ferăstrău la etaj	3	1,70	3,40						
		4	1,00	3,00						
		2	1,00	3,00						
						36,00 + 3,50 + 3,00 =	26,50			
	Se read golurile									
	a) 2 si.	2	1,00	2,00	6,00					
		3	1,00	3,00	4,50					
		9	1,30	2,30	26,91					
		1	0,60	1,80	1,08					
	b) Ferăstrău	4	1,00	1,50	6,50					
	c) etaj									
	d) 2 si.	1	1,30	2,30	2,99					
		1	1,00	2,00	2,50					
		2	1,00	2,00	4,00					
		1	0,60	1,80	1,08					
	Transport . . .				6,50	26,50			1007164	

Nr. de ordine	ARĂTAREA LUCRARILOR	Părțile de lucru	DIMENSIUNI			CUBURI SAU SUPRAFEȚE		PREȚUL UNITAR	COSTUL	
			Lungimi	Lățimi sau grosimi	Înălțimi sau adâncimi	PARȚIALE	TOTALE		TOTAL	
									Lei	B.
	Report . . .			4,00						
	2) fuste	9	1,10	1,50	4,50					
		2	1,30	2,20	5,00					
					9,50					
					198,00					
							33,72			
	Total n. c. lucrării în fact:						230,72	300		69,059/10
11	Tiparul, le pitul & felicitul flutelor & versori & interon & flafocau, mas. intai, ad. gros. Cu fână int. frământat cu fână tocate, apoi după ce se va aera felicit. se va meste de la m. Runt cu băligor cerunt & ados de m. p. & fute var, incluz. o sporit cu lepe de var 400 de 300, locatit pe m. p. of Plafocau									
		8	4,00	1,00	32,00					
		4	4,00	2,00	16,00					
		1	8,00	9,00	72,00					
		1	8,00	3,50	28,00					
		1	4,00	3,90	15,60					
		1	2,70	3,90	10,53					
		1	13,00	8,20	106,00					
							629,33			
	Transport . . .						629,33			169,805/05

D. M. I.
 ARHIVA
 MONUMENTE ETNOLOGICE
 NR. FILA 60

Nr. de ordine	ARĂTAREA LUCRARILOR	Pierde simțare	DIMENSIUNI			COBURI SAU SUPRAFEȚE		PREȚUL UNITAR	COSTUL	
			Lungimi	Lățimi sau grosimi	Inalțimi sau adâncimi	PARȚIALE	TOTALE		TOTAL	
									Lei	B.
	<p>Report . . .</p> <p>dacala societate</p> <p>si a t. si care intra</p> <p>fașnetul, stâlpi,</p> <p>fașnetul, stâlpi,</p> <p>fașnetul, stâlpi, si de-</p> <p>tal ca au grant.</p>	1	130 ad.						451.728,00	
18	<p>Placina simpla de</p> <p>oseca lărgime si</p> <p>capluscata de sus-</p> <p>pra cerobacului,</p> <p>formate din scia-</p> <p>ndu falduri de 2 si</p> <p>cul grosime bătăte</p> <p>pe lărgime de 4/8 m.</p> <p>Placina sa are la</p> <p>margine o faziie</p> <p>pe lărgime si per-</p> <p>ozorii de margi-</p> <p>nile catenale</p> <p>sa direction lungi-</p> <p>torata societate pe</p> <p>m.l.</p> <p>a/partea</p>	11	21,70		86,30					
		2	13,60		27,20					
		1	1,30		1,30					
		1	3,60		3,60					
		1	11,50		11,50					
	Transport . . .				132,30				472265,20	

ID. 61.1
 ARHIVA
 DOCUMENTE ISTORICE
 NR. FISA 62

Nr. de ordine	ARĂTAREA LUCRĂRILOR	Pierdeți similare	DIMENSIUNI			CANTITĂȚI SAU SUPRAFEȚE		PREȚUL UNITAR	COSTUL	
			Lungime	Lățime sau grosime	Cantitatea sau suprafața	PARTIALE	TOTALE		TOTAL	
									L	R.
	Report . . .					133,60			472265,20	
	1/3 Staj		1	11,2		11,50				
			1	21,90		26,40				
	Total m. l. steațiună simplă . . .					170,70	160		375512,10	
	<u>4. Lucrări de bricișerie</u>									
19	Tablă galv. zincată de 1/5 kg. la suprafața pentru oprire în șurubii la steațiună de la S. Cosuș									
	200x120 cm p.		4	21,00	84,00					
	1/2 Partea		2	12,00	24,00					
	1/2 Cosuș		1	21,00	21,00					
	1/3 Staj									
	1/2 Partea la steațiună				57,90					
	1/2 Cosuș				630					
					20621,90	103,15				
							m. p.			
							103,15	150	15423,75	
20	Aplicare de tablă galvanizată de 1/5 kg. la suprafața de 100 cm p. pentru feron m. f. de suprafața de deșeu 200x120 cm p. la steațiună și feron găndit și feron feron cot 50 cm în fier încheieră cârligele de restanș									
	Transport . . .								575449,70	

No. de ordine	ARĂTAREA LUCRĂRILOR	Pietre sculbur	DIMENSIUNI			CUBURI SAU SUPRAFEŢE		PREŢUL UNITAR	COSTUL	
			Lungime	Lăţime sau grosime	Păzirea sau adâncimea	PARŢIALE	TOTALE		TOTAL	
									L.	R.
	Report . . .								508,869,70	
	scutit pe m. p. de suprafaţa real cumulată - supraf. orizontale desfăş. 13.									
	197,81 - ca 57'30"		19781-07930		1006 aducerea					
	Total m. p. în relief				1006	70	70.000,00			
	<u>10 Lucrări de tâmplărie</u>									
23	Făcete dublu în 2 cauaturi cu tor, ramă şi cercevele din lemn de brad de cea mai bună calitate scutit pe m. p. inclusiv fixarea necesară, ştalet dator ca un grinz şi rezematul în grinz af. Partea	41	1,20	1,50	61,50					
	af. Etaj	9	1,00	1,50	13,50					
		2	1,30	3,00	5,40					
	Total m. p. ferestre					80	600	48130,00		
24	Uşi în tablă simplă şi în 2 cauaturi din lemn de brad ca piznat de cea mai bună calitate									
	Transport . . .								656989,70	

Nr. de ordine	ARĂTAREA LUCRĂRILOR	Pățile semnate	DIMENSIUNI			CUBURI SAU SUPRAFEȚE		PREȚUL UNITAR	COSTUL	
			Lungime	Lățime sau grosime	Inchisuri sau altfeluri	PARȚIALE	TOTALE		TOTAL	
									Lei	R.
	Report . . .									
	capac rînd toceni, carte & tablă, copio- gel de jos din lamde blejar, inclusiv acce- soriile necesare, acc: gama în oprean - date cu un sfînat af. 106, rînd Pierite									
		28	100	2,00		56,00				
		1	60	1,80		1,80				
	Etaj	1	100	2,30		2,30				
		2	100	2,30		4,60				
		1	60	1,30		1,30				
	Total m. p. af. rînd						60,36	500		32.180,70
	af. 106, rînd Partea în un canat									
	într-un "acc rînd"	2	100	2,30		4,60				
	fo. 2 canat	9	130	2,30		26,98				
	Etaj	1	130	2,30		2,99				
	Total m. p. af. date						34,97	600		20.622,00
	<u>Vin Lucrări de reparare</u>									
25	Profilul din aluminiu în interior și cînd se vor în feurticele, pauștelor cînd Cala din alu. se în- stala date de din în cu colosa de în pentru manta ce									
	Transport . . .									709.791,70

D.M.L
ARHIVA
DOCUMENTE-ISTITUCIE
7. PILA 24

Tablou

De la suma brută necesară lucrărilor de construirea anului
 din anul 1956 la Mănăstirea Râbna din județul Brașov

	fașnet	brut
1) Bănușala feretilor	231 cu 20% fașnet	277,200
2) Lecturi ferțe și pînți ferți	9 cu 50%	13,500
3) Lămpaște acoperibaluri	110 m.c. cu 20%	168,000
4) Priz, scări, și pînți ferțe	95 cu 20%	95,100
5) Cheriștea fatomată în gater ferțe și în, ceretare chesamete, lătar și chanta fântăne, și fereste	76 m.c. cu 80%	130,800
6) Decorați ferțe acoperș	100,000 metrika și 100,000	100,000

Total — 784,900 lei



Scrisorile
 Inginer Șef, 3.2 unulese

Conducător de Arhitectură,
 Șt. Șchiu

Arhivă
 la București
 nr. 2596 . 1. mai 1956

J. Baia

36-2-1943

MINIST. CULT. NATIONALE SI AL CULTELOR
No 2079 4 01 AUG 1943
COMISIUNEA MONUMENTELOR SI ISTORICE

D. M. I.
ARHIVA
SERIALE
Nr. 67

Domnului Secretar General
al Cultelor și Artelor

2079/1943
~~2007~~ 21 Aug. 1943

1943

La ordinul no. 3725 din 9 Octombrie 1940, avem onoare
a vă trimite copie după adresele no. 1639, 1712 și 1777/1943
trimise Președinției Consiliului de Miniștri privitoare la
măndirile Râșca județul Baia, Dragov județul Ilfov și casa
lui Costache Negri din comuna Mânjina județul Covurlui, în
timpul dela 30 Iulie la 20 August a.e.-

Director,

V. Brătulescu

Șeful Secției,

Gh. Croitoru

ROMANIA



Sl. Mănăstire Râșca

JUD. BAI

la 157

la 15 luna Xii - ziua 30

D.M.I.
ARHIVA
MONUMENTE
M. P. I. A. 68

MINISTERUL NAȚIONALE ȘI AL CULTELOR
Nr. 2790 din 09 SEP 1943
MINISTERUL CULTELOR
ȘI ANTELOR
Nr. 46078 din 05 SEP 1943
REGISTRATURA GENERALA

Domnule Ministru,

Ministerul Culturii și Alina
ORDINUL
No. 21460
Data 11 SEP 1943

Urmare raportului M-rii Râșca Nr. 143
din 7 Iulie 1943;

Am onoare a VĂ ruga să binevoiți a ne
trimite suma de lei 500.000 pe care
ați aprobat-o pentru reparațiile Monu-
mentului istoric, M-rea Râșca, în luna
Noembrie 1942, pe cererea înregistrată
la Nr. 63272, conform devizelor aprobate
cu ordinea Nr. 1228, 1679, 549 și 1372
trimise de Comisiunea Monumentelor Ie-
torice.

*Se depune și la reparații
de la Brabets.*
*Și fratelui
Le Comisie Brabets
Storce*

STARET
Protos. Macarie Brabets.

Macarie Brabets



Domniei Sale,
Domnului Ministru al Culturii Naționale
și al Cultelor.

București.

36-2-1943

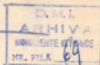

Sfintei Mănăstiri Băgac
Jude ul Baita

21 JUL 1943

1679/1943

La raportul nr.141/1941, care onoare a vă face
cunoscut că deținem în valoare de lei 600.000 pentru
reparația pavilionului cu chiriile odăgărilor de la
acea mănăstire a fost trimis cu adresa noastră nr.
1382/din 21 Iulie a.c.-

DIRECTOR,

V. Brătulescu.

/SEFUL BIRULUI,

V. Iaconi.

Jf. M^{Time} = Răznea

Jud. Bistrița

AF. IVA
MON. E. ROM. 1941
NR. FILA 70

N: 1679

În raportul N: 141/941

Au fost omise să facem vânt
Că obiectul în valoare de lei: 800.000.
pentru repararea periclitării cu
chilidele cătigșilor de la ocera
mânăstire a fost în v. cu ~~af~~
adresa noastră N: 1372, ~~pres~~ din 21 Iulie
s.c.

Director,
v. Bistrița

Jef. M.
v. Joca.

36-2-1943.

... 100.000 lei ...
... 2000.000 ...
... 100.000.00 ...

ARHIVA
M. P. I. A. 12

*Copia se face
dupa - avut
au luat-o n' am pas - r
de neaga speranta
pentru restitutie
si reparatie*

Președintele Consiliului de
Ministri
Direcția Secretariatului
Loo

1637/10.71945.

SECRET

La adresa nr. 417135/1943, având onoare a restitui rapo-
rtul nr. 121/1943 al Sf. Sănătății Rîșca din județul Bcia, f. Coș-
da-și succesor următoarelor:

Monumentele de valoare din această afașă sunt: bi-
serica, turnul clopotni și turnul de colț și stâlul de ferrejm
etc.-

1. BIȘERICĂ a fost înălțată în 1937 un deviz pentru repa-
rație în valoare de 400.000 lei. S'au reușit pre urile și s'a
conștient devizul, care se ridică la 1.000.000 lei. Acest deviz
se va trimite stăreței.-

2. TURNUL CLOPOTNI În luna martie 1943 s'a dat aprobare
verbală pentru refacerea înălțării turnului clopotni și
pentru care s'a comunicat și aprobare scrisă cu ordinal nr.
371/20/VI/1943.-

3. STĂREȚIA Sf. Sănătății a trimis un proiect de deviz
pentru refacerea acestei clădiri distruse de incendiu și dă-
răvite. Comitetul Monumentelor Istorice a comunicat cu ordinal
nr. 1226/1943 că nu se aprobă acest proiect, făcând ca lucra-
rea să se facă după planuri ce urmează a se întocmi de Consiliu
ne după fotografia monumentului făcută înainte de dărâmare.-

4. STĂLEȚIA Cu ordinal nr. 1226/1943 s'a cerut stăreței
să trimită deviz pentru reparații. S'a cercetat și modificat
devizul trimis și s'a înșoptit Sf. Sănătății devizul aprobat
cu ordinal nr. 1372/21/VII/1943. Acest deviz se ridică la
200.000 lei.-

...//..

32-2-1943

~~Suma necesara lucrarilor sunt pentru biserici~~

Bisericii	1.000.000 lei.-
chilii	800.000 " "
Clădirea sursă circa	20.000.000 " "

... de costurile istorice nu are fonduri disponibile
... să se facă treptat din fondul de activități înscris-
... de acord cu biserica și chiliile.-

Handwritten notes:
"Tota suma necesara lucrarilor sunt pentru biserici"
"Suma necesara lucrarilor sunt pentru biserici"
"Suma necesara lucrarilor sunt pentru biserici"
"Suma necesara lucrarilor sunt pentru biserici"
"Suma necesara lucrarilor sunt pentru biserici"
"Suma necesara lucrarilor sunt pentru biserici"

SECRET
Secretar General

Propozitie
Intrunire
Comisiune

Profesor

DIRECTOR,
Y. Bruculescu.

Procedura de lucru pentru realizarea lucrarilor de reparatii si amenajari in cadrul bisericilor si chililor
... in scopul realizarii si mentinerii acestor obiective sunt necesare lucrarile de reparatii si amenajari...
... de costurile istorice nu are fonduri disponibile...
... să se facă treptat din fondul de activități înscris-...
... de acord cu biserica și chiliile.-

Lucrările de întreținere

La

Biserica Mănăstirii Râșca

1) După cum se știe Biserica Mănăstirii Râșca are
 fumurex zugrăvirei interioare care pe partea din față
 moniul nostru artistic și trebuie păstrată și
 aduce nici o vătămare.

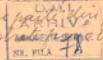

Dacă, în locul unde există cosul actual, zugrăvirile
 au fost stricate cu totul, înălăturându-se și tencuialile atunci
 când s'a lipit zidăria cosului, atunci - stricăciunea
 fiind făcută, și poate răpea cosul din nou, cu condi-
 ția că se nu se aduce vechilor zugrăvirei stricăciunii
 mai mare de cât cele deja existente.

Dacă, dându-se jos cosul existent, se constată că
 în spatele lui și găsim încă vechile tencuiri zugră-
 vire, atunci se va da jos cu cea mai mare grijă par-
 tea deșeurilor a cosului, fără a se strica zugrăvirile
 ce se vor descoperi, și păstrându-se cosul pe porțiunile
 pe care e bun. Pentru a nu se strica zugrăvirile astfel
 descoperite, și să se păstreze și să se aspeze pe peretele zugrăvit o scândură și apoi se va
 zidi din nou cosul. În dreptul stăpînirii, cosul, astfel
 deslipit de zid, se va consolida cu o tencuială de fer. În
 modul acesta, când se va putea studia în bune condiții
 încălțitul bisericii și când se va da jos definitiv acest
 cos, în spatele lui se va găsi zugrăvirea în stare bună.

2) Când se vor scoate actualile rămășițe de la despusirea
 tencuiei bisericii și se cerceta dacă nu se găsește urmele
 vechii pardoseli de piatră sau de cărămidă,
 comunicându-se Comisiei. Eventu-
 alile sunt găsite și se păstrează pe loc sub despusirea
 nouă.

3) Consolidarea stărilor și se face fără a se modifica
 forma lor.

Arhitect
 Nicolae Teodor

Trăpănit.

COMISIILE SPECIALE PENTRU RECONSTRUCIA

MEMBRILOR DE ÎNTR-UNDE

IA

BISERICA SĂSĂZĂRII BAZA



1) După cum se știe, Biserica Săsașării Baza are frumoase zugrăviri anterioare, cari fac parte din patrimoniul nostru artistic și trebuiesc păstrate fără a li se aduce nici o vătămare.

Dacă, în locul unde există ceșul actual, zugrăvirile au fost stricte cu totul, înălțându-se temelele atunei când s'a lipit zidăria ceșului, atunei - stricându-se fiind flentă, se poate reface ceșul din nou, cu condiția ca să nu se aducă vechilor zugrăviri stricături mai mari decât cele deja existente.

Dacă, când se face ceșul existent, se constată că în apertele lui se găsesc încă vechile temele zugrăvite, atunci se va da jos cu cea mai mare grijă partea deplasată a ceșului, fără a se strica zugrăvirile ce se vor descoperi, și păstrându-se ceșul de porțiană pe care e bun. Pentru a nu se strica zugrăvirile astfel descoperite, se va apăsa pe peretele zugrăvit o scândură și apoi se va zidi din nou ceșul. În dreptul străginei, ceșul, astfel deslipit de zid, se va consolida cu o ancoră de fier. În vedea acasta, când se va putea studia în bune condiții înălțitura bisericii și când se va da jos definitiv acest ceș, în apertele lui se va găsi zugrăvirea în stare bună.

2) Când se vor scoate actualele scânduri dela deșuramarea tindei bisericii, se va corecta dacă nu se găsesc unele vechii porțiană de piatră sau de cărămidă, comunicându-se Comisiei. Eventualele urne găsite se vor păstra pe loc sub deșuramarea nouă.

3) Consolidarea strănelor se va face fără a se modifica forma lor.

Arhitect,
Ing. Maria Teodora

Conferm cu originalul,

Erast. Costic

INCHEIARI DE MONUMENTARE
LA
SPAFTA MANASTIREI PARCA JIHOVNE BAI

Inc. & T. - 17/1943
N. 301/1942

Original.
Intr. in original

1) Cu Nr. 301 din 31 Martie 1942, Comisiunea Monumentelor Istorice a rugat Sr. Măslăţire să ia toate măsurile necesare, pentru a se executa lucrările cele mai urgente de refacere a Inveltişului Bisericii Sfintei Măslăţiri înainte de a se înceapă alte lucrări de construcţii din curtea Măslăţiri, ar fi bine să se executa lucrările de mai sus, ca să se poată pune la adăpost de intemperii, Biserica Monument Istorice.

C. M. I.
A. P. S. I. M. S.
M. P. I. A. S.

2) Proiectul Arhitecturalului trimis spre aprobare Comisiunii Monumentelor Istorice cu Nr. 389 din 23 Noiembrie 1940, nefiind însoţit de un plan de situaţie, iar planul edificiului prezent necorespunzând nici uneia din construcţiile vechi din incinta Măslăţirii, nu se poate defuse locul unde se va aşeza noua construcţie. În acest scop, se anexează aici în dublu exemplar, un plan de situaţie al Sr. Măslăţiri pe care Serviciul Tehnic Judeţean de Drumuri Bala, va putea arăta locul ce va fi ocupat de construcţia prezentă. Planul de situaţie astfel completat, va fi trimis în dublu exemplar Comisiunii.

3) Pentru deplina iluminare a chestiunii, Sr. Măslăţire va trimite Comisiunii un memoriu în care se va arăta starea în care se află în prezent a atât Biserica, cât şi clopotniţa şi toate celelalte corpuri de clădire, săruri de incintă etc., arătându-se pentru fiecare în parte lucrările de consolidare, de întreţinere şi de îmbunătăţire de care au nevoie. Pentru deplina clarificare se va pune un membru de ordine fizicului corp de clădire reprezentat în plan. Dacă este posibil, acest memoriu va fi însoţit de fotografii arătând şi starea actuală şi starea monumentelor înainte de incendiu sau de cutremur.

4) În acelaşi timp se va începe deocă clădirea distrusă de incendiu nu se refacă pe planul vechi, întrebându-se analizaţi fundaţii (ceasta ar reprezenta o economie) şi dacă arhitectura edificiului prezent reproduce formele vechilor clădiri.

Arhitect,

ca/ Maria Todoru

Conform cu originalul,

Emil. Cantăni

Arhiv. la Tim. : 91/1943

D 291/1942

Tr. 1942

INCENDIUL DE NESTĂVĂRI
LA
BANCA BANASTINA BANCA JUDEȚULUI BĂIA

1) Cu Nr. 391 din 31 Martie 1942, Comisiunea Monumentelor Istorice a rugat Cf. Mădăritire să ia toate măsurile necesare, pentru a se execută lucrările cele mai urgente de refacere a Invalitatei Bisericii Sfintei-Mădăritire învitate de a se începe alte lucrări de construcții din nou în incinta Cf. Mădăritire, ar fi bine să se execute lucrările de mai sus, cu scopul de a se pune la adăpost de întârzieri, Biserica Monument Istorice.



2) Proiectul Arhitecturalului trimis spre aprobare Comisiunii Monumentelor Istorice cu Nr. 589 din 23 Februarie 1942, nefiind însoțit de un plan de situație, iar planul edificatului proiectat necorespunzător nici uneia din construcțiile vechi din incinta Mădăritirei, nu se poate deduce locul unde se va apesa noua construcție. În acest scop, se prezintă aici în dublu exemplar, un plan de situație al Cf. Mădăritire pe care Serviciul Tehnic Județean de Drumuri Băia, va putea arăta locul ce va fi ocupat de construcția proiectată. Planul de situație astfel completat, va fi trimis în dublu exemplar Comisiunii.

3) Pentru deplina lămurire a chestionii, Cf. Mădăritire va trimite Comisiunii un memoriu în care se va arăta starea în care se află în prezent a atât Bisericii, cât și clopotnița și toate celelalte corpuri de clădire, cât duri de incintă etc., arătându-se pentru fiecare în parte lucrările de consolidare, de întreținere și de îmbunătățire de care au nevoie. Pentru deplina clarificare se va pune un număr de ordine fiecărui corp de clădire reprezentat în plan. Dacă este posibil, acest memoriu va fi însoțit de fotografii aeriene și starea actuală și starea monumentelor învitate de incendiu sau de cutremur.

4) În același timp se va comunica deosebi clădirea micșină de incendiu un se reface pe planul vechi, întrebându-se de asemenea fundații (cercos și reprezenta a cercos) și dacă arhitectura edificatului proiectat reproduce formele vechilor clădiri.

Arhitect,

ca/ Maria Teodora

Conform cu originalul,

Gen. Cantici

36-2-1943



Sfintei Măndăstiri Râpca
Județul Botoșani

28 JUN 1943

371/1943

La nr. 118/1943, avem onoare a vă face cunoscut că veți binevoi a lua măsuri imediate pentru învelirea turnului din colțul Nord-Vest a curții Măndăstirei cu drani, în respectându-se întocmai forma acoperișului.-

Lucrarea se va executa astfel ca prin suprapunere de și să aibă peste tot o grosime de cel puțin 4cm.

Înainte de a se bate drani, a se va lua în calcul în carbolișul. Toideodată se vor folosi lași și căpriorii ce se vor găsi putrezii.-

D. MINISTRU,
Secretar General

Profesor Aurel Popa

DIRECTOR,

V. Brătulescu.

36-2-1943.

D. N. I. A.
R. P. I. A.
DOCUMENTE
NR. FILA

Sf. Nădăstiri
~~Sf. Nădăstiri~~ Războa
Com. Baia Judeului Baia

24 IUL. 1943-

1372/1943

La raportul nr. 116/1943, apen onoare a să încinta devizul aprobat în vederea de lei 800.000 cu modificările făcute în vederile Comisiunii.-

Din fondul ce li s'a acordat se va reface în primul rând acoperișul și învelitoarea păstrându-se forma actuală.-

Vă rugăm să binevoiți a veghea ca aceste lucrări să se execute întocmi, anunțând Comisiunea de începerea lor și cerând înduriri suplimentare la nevoie.-

Îngajarea, executarea și plata se vor face cu pază tuturor dispozițiilor legale în vigoare exprimate în legea contabilității publice publicată în Monitorul Oficial nr. 167 din 31 Iulie 1929, în modificările din Mon. Oficial nr. 174 din 24 Iulie 1941 și în normele generale de ținerea înțeleștilor publice publicate în Mon. Oficial nr. 127/VI/1931.-

Nu se aprobă nici o modificare a lucrărilor prezente în deviz, fără o nouă aprobare scrisă a Comisiunii.

p. MINISTRU,
Secretar General

Profesor Aurel Popa



MINISTERUL CULTURII NAȚIONALE ȘI AL CULTELOR

ARHIVA DIRECȚIUNII COMISIUNII MONUMENTELOR ISTORICE

ADEVÉRINȚA



Semnatul declar că am primit dela arhivă:

Mănăstirea Ruscior
Tom. 112, 986 și 1371 cu anexa 1943.relativ la luată cu Tom. N. 33307/1943 sumară val
Președinției Cons. de Ministri
spre a se da cars hârtiei Nr.

Anul 1943, luna Iulie, ziua 15

*) Semnătura de primire,

*) Nu se pot da lucrările cerute decât funcționarului care are calitatea de cel puțin Șef de birou.

Eparhia Mănăstirii la Lugoj
str. Dionisie Lupu Nr. 100



Nr. 1693.

Procesul Nr. 27.851/902
Avem anora rămasă un
exemplu din dosarul în valoare de
lei 800.000 pentru repararea fondului
mărilor enclavate călugărilor din
Mănăstirea Răzega județ. Prahova.

Direct
V. Pristulea

/seful
V. Pristulea

CANTITATE	ARĂTAREA LUCRĂRILOR APROVIZIUNILOR SAU PREDĂRILOR	SUPRAFEȚA (Cm ² sau m ²)			PREȚUL	
		metru	peste	total	unitar	total
	Raport					
	INTRE-DETRAGERE SI INTRE-DETRAGERE					
	pentru lucrrile de re-ara, la a. nationala si de calitate. MASTRILE din					
	si Ministerul Apone Jud. Bist.-					
1.	<p>Inferoarea aconocirului din drani, 5 dat din drani a scota si marea, falcuit parte din drani, si aconocirului care se vor gata vrei cibei si blati alob drani, 2 anul. Preal unilor acoviti pe n.a. de suprafa, 5 aconociti, cu inatitat materialaie si manopara. se va beta pira acti de arafai de pira aconocute si cibei acti ca in 4 m. grosa. Si a ce se facia in carbolina caid fucate de a se beta. =</p>	270	350	620		
2.	<p>Inferoarea aconocirului din aconociti alidrei, sira sira, la care se vor gata cibei acti din lana de arafai aconocite de 4m. fucate si 14/14 m. la partea infucatei acti 2 haiti aconocite drani partea sar baza de jos se fi aconociti aconocite de celna, cibei acti si haita se vor de cu gata. Preal unilor aconociti = a.a. de material aconociti si manopara aconocite gata. =</p> <p><u>Qual. Sa se aduce aconociti de betna. se va</u> <u>faca din cibei acti din aconociti aconociti de cibei</u> <u>de cibei acti si se va lica aconociti pira a a.</u></p> <p><u>acti aconociti cibei acti 25 4 20 20 20 0 2 20 20 2 20 20 20</u></p> <p style="text-align: right;">2 70 0,10 0,10 2,00</p>				1,000.00	
					1,000.00	
						2000 25.000
3.	<p>Partea de betna de cibei acti din cibei acti aconociti dani din aconociti aconociti, in lana aconociti de lana aconociti si aconociti. aconociti cu aconociti aconociti aconociti 300 apr. cibei acti la n.a. de aconociti si 0,500 m.a. cibei acti. Partea fucate de 10 m. grosa, aconociti un aconociti de cibei acti de 10 m. bine aconociti si cibei acti. aconociti se fi aconociti si se va aconociti aconociti in aconociti</p>				2,000	125.000
	De re-arafai					
	<p><i>(Handwritten notes in Romanian describing material quality and calculations, including terms like 'calitate', 'măsură', and 'costuri'.)</i></p>					

Nr. ordine	ARĂTAREA LUCRĂRILOR APROVIZIONELOR SAU PREZENTULUI	SUPRAFEȚA CUM SAU GRAVURI:			PREȚUL	
		metri	centimetri	totali	unitar	total
	Report					
	Prețul unitar acordat pe m.p. de suprafață execuție, 70 lung, 1,50 lă.			m.p. 205	400	42.000
6.	Plăcile de beton la estivul cercului. 0,25 0,80 lung. 0,25 lă. 0,25 înălț. w			m.p. 3,20	2000	15.000
5.	Teșutul din nou cu norșor de var și nisip de râu la părțile inferioare - la șerpiilor exteriori, pe porțiunile unde teșutul este efectuat cu coșoții acorși pe m.p. materiale și man-opă suprafața aproxiativă.			m.p. 200	150	30.000
6.	Șerpi, la peretilor în exterior și interior, făcând coșoțurile și așezat cu norșor de var inclusiv șpaltul, dat de 2 ori cu lățe de var suprafața totală.-			m.p. 200	30	60.000
7.	Capșunile din nou din solăduri de broș de 4 m. proșor de coșoțuri în șliș și șerpiile unde sunt părăse sau degradate, acordat pe m.p. de suprafață execuție, suprafața material și man-opă suprafața aproxiativă.			m.p. 400	500	200.000
						74.000
8.	Lucrarea neproșorată.					75.000
				Total general		400.000.-
	Total o, t sașe de nil.-					
	(sa) ARHITECT ȘEF TEHNIC BIA BUCUREȘTI,					
	V. Ichiș.					
	Făcut și modificat.					
	Arhitect Ștefan Bălgă.-					
						
	De raportat					

36-2-1943

Sfintei Vădăstiri Râgea
Județul Galați

D. N. I.
ARH. S. A.
DOCUMENT
NR. 5114 96

21 JUL 1943

1228/1943

La raportul nr. 38/1943, avem onoare a vă face
cunoscut că nu se aprobă proiectul trimis cu raportul nr.
42/1943 pentru refacerea construcției de pe latura de
Vest a mănăstirii (punctul C. din memori) urmând a se face
un nou proiect și deviz de către Serviciul nostru Tehnic.

2. Se aprobă executarea reparațiilor la chiliziile
actuale cuprinsă în punctele A. B. D. E. G. din memori, care
se vor face după un deviz întocmit de Serviciul Tehnic
local și care se va trimite spre aprobare Comisiunii Monu-
mentelor Istorice.-

3. Lucrările de reparație la biserică se va face
după devizul întocmit de Serviciul nostru Tehnic și în
valoare de lei un milion, trimis cu nr. 549/1943.-

Fondurile necesare acestor lucrări se vor cere
de la Eforia Mănăstirilor Insestrate.-

p. MINISTRU,
Secretar General

Profesor Aurel Popa

DIRECTOR,

36-2-1943

Înțetirea Răzco
Jude ul Scia

24 JUL 1943 43-

D.M.I.
ARHIVA
DOCUMENTE AȘTZE
PILA 48

549/1943

Avem onoare a vă face cunoscut că nuse aprobă
planul pentru refacerea vechii orhândării de pe latura
Vest, proiectul acestor lucrări de întocmesc de către
Serviciul Tehnic al Consiliului.-

Veti binevoi a restaura mai întâi vechile clădiri
și pe urmă să se înceapă alte construcții noi și costis-
toare.-

Lucrările de reparare la biserică se vor face
cajore deciziunii întocmit și aprobat în 1938 de Consiliu-
nea noastră, care se întocmesc și cărțile și se modifi-
că pe urile la ei.-

SECRETAR,
Secretar General

Profesor Iurel Popa

DIRECTOR,

V. Brătulescu.

Nr. serial	ARĂTAREA LUCRĂRILOR APROVISIONĂRILOR SAU PREDĂRILOR	SUPRAFAȚĂ Căutarea gravit			PREȚUL	
		Lățime	Lungime	m ²	Nr.	TOTAL
	Report					
3.	<p>3. Coșul țevilor la oala-pun. Contrajumul bicretii învânda-se piază apăsăți adâncul resturilor până la jumătatea distriei și montat cu mortar de vâlc gros măslăcat cu 10 lgr. ciment în ca. învânda-se bine în resturi distrie singuri dat până la mijlocul distriei și se trece deasupra ele de vâlc și se fi. Noșl. Pomea vâlc dat vâlc deșeurilor din distrie profilată a aceluiași, se va vâlc</p>				200	120.000
4.	<p>4. Coșul țevilor și restul șanțului furtor contraforțurilor în vâlc deșeurilor aceluiași dat în vâlc contraforțurile Noșl. Pomea 25</p>				200	12.000
5.	<p>5. Contrajumul deșeurilor de vâlc în ca. piază contraforțurilor, masticul distriei în vâlc de resturile și aceluiași mai învânda-se de mari de piază vâlc direct cu un strat de vâlc de ciment, Noșl. Pomea vâlc și vâlc în vâlc aceluiași Noșl. Pomea și vâlc deșeurilor aceluiași Noșl. Pomea</p>				200	12.500
6.	<p>6. Vâlcii distriei piază în vâlc deșeurilor piază de vâlc și vâlc în vâlc deșeurilor Noșl. Pomea aceluiași Noșl. Pomea</p>				2000	220.000
7.	<p>7. Aceluiași în vâlc în vâlc distriei Noșl. Pomea vâlc vâlc piază cu vâlc și vâlc deșeurilor aceluiași în vâlc și vâlc deșeurilor în vâlc Noșl. Pomea deșeurilor și vâlc deșeurilor în vâlc vâlc deșeurilor și vâlc deșeurilor în vâlc vâlc deșeurilor și vâlc deșeurilor în vâlc cu 150 lgr. ciment în ca. vâlc deșeurilor deșeurilor de vâlc deșeurilor deșeurilor de 2 cu Noșl. Pomea vâlc deșeurilor în vâlc deșeurilor 4 cu. învânda-se distriei. - Piază de vâlc deșeurilor în vâlc deșeurilor deșeurilor deșeurilor deșeurilor vâlc deșeurilor deșeurilor deșeurilor deșeurilor deșeurilor Noșl. Pomea vâlc deșeurilor deșeurilor deșeurilor deșeurilor și Noșl. Pomea vâlc deșeurilor deșeurilor deșeurilor deșeurilor</p>					
	<p>2000 Noșl. Pomea vâlc deșeurilor deșeurilor deșeurilor deșeurilor și Noșl. Pomea vâlc deșeurilor deșeurilor deșeurilor deșeurilor</p>				2000	200.000

T 4	ARĂTAREA LUCRĂRILOR APROVIZIONĂRILOR SAU PREȘTELOR	SUPRAȘTATE Căutarea grupelor		PREȚUL	
		Unitate	PREȚ	Unitate	TOTAL
	Apert				
9.	Spitalul nou în fața stației de cale ferată de la Prichard - două etaje - se va construi ca un edificiu modern - cu toate cele necesare funcției, inclusiv din nou în fața spitalului existent din Prichard, și corț de acces, și din nou	1.000	200	200	
10.	Spitalul din nou în oraș, în vederea de înlocuirea spitalului existent cu corț de acces se va construi ca un edificiu modern cu toate cele necesare funcției, inclusiv din nou și corț de acces în orașul existent, și toate în vederea funcției spitalului	1.000	300	300	
11.	Spitalul existent se va reconstrui în fața stației de cale ferată, adăugându-se un etaj și corț de acces din nou în fața spitalului existent cu toate cele necesare funcției	1.000	400	400	
12.	Se va înlocui și înlocui	1.000	500	500	
13.	Spitalul existent se va reconstrui în fața stației de cale ferată, adăugându-se un etaj și corț de acces din nou în fața spitalului existent cu toate cele necesare funcției	1.000	700	700	
14.	Spitalul existent se va reconstrui în fața stației de cale ferată, adăugându-se un etaj și corț de acces din nou în fața spitalului existent cu toate cele necesare funcției	1.000	800	800	
	Spitalul existent se va reconstrui în fața stației de cale ferată, adăugându-se un etaj și corț de acces din nou în fața spitalului existent cu toate cele necesare funcției	1.000	900	900	

N. crt.	ARĂTAREA LUCRĂRILOR APROVIZIONĂRIILOR SAU PROIECTILOR	SUPRAȘTIA COST SAU PROIECT			PREȚUL	
		bazin	teren	total	total	total
	Report					
15	ferovane mobile ampliate jucate din nou din loc de de lucru conform detaliilor de executie, montate in locul celor vechi si care se vor deplasa marina fierrie, cu rina scuturătoare de alina din lemn si rina scuturătoare de alina din metal.		200.000		20.000	20.000
16	peretele exterior din nou de la de la de la ferovanele electrice, cu rina scuturătoare de nou si fierrie.		1.200.000		2000	240.000
17	pena scuturătoare marina electrice.		800.000		400	4000
18	deșeurile și deșeurile deșeurilor ridicate, și refuzul de coșuri de la		200.000		600	52.000
19	deșeurile și deșeurile deșeurilor din interior al construcției.					2000
20	cost de transport în vrac de la de la de la de la de la de la de la de la de la de la de la					20.000
21	deșeurile și deșeurile globale					20.000
22	costul materialelor necesare pentru construcția de la de la de la de la de la de la de la de la de la de la					3000
23	deșeurile în interior și exterior de la					20.000 25.000 20.000 Total lei 3.000.000.-
	Total un milion.-					
	Costul de executie de la					
	(sa) Arhitect Stefan Gheorghe D. de report.					

2. deșeurile

Stefan Gheorghe

(sa) Arhitect Boris Teodor

DIRECȚIUNEA GENERALĂ A DRUMURILOR

SERVICIUL TEHNIC AL JUDEȚULUI BĂLAȘA D.M.F.

ARHIVA
MOMENTE TRECUTE
NR. FILA 105

DEVIZ ESTIMATIV

PENTRU LUCRĂRILE DE RECONSTRUCȚIA ARHONDARICULUI MĂNAȘTIREI RASCA

JUDEȚUL BĂLAȘA

Nr. curent	ARĂTAREA LUCRĂRILOR	CANTITĂȚI	PREȚUL UNITAR	COSTUL	
				PARȚIAL	TOTAL
1	Săpături de pământ în fundația zidurilor socotit pe m.c.	133 m.c.	100.	13.300.	
2	Zidărie de piatră brută cu mortar de var gras și nisip de râu în fundație și soclu clădirii socotit pe m.c. material și manoperă.	190 m.c.	3000.	570.000.	
3	Zidărie de cărămidă în grosime de 40 cm. exterioare și 20 cm. ziduri interioare, cu mortar de var gras și nisip de râu în pereții clădirii și coșuri socotit pe m.c. material și manoperă.	300 m.c.	4000.	1.200.000.	
4	Tencueli cu mortar de var gras și nisip de râu în pereții clădirii interior, exterior și plafoane, coșuri socotit pe m.p. material și manoperă.	2600 m.p.	260.	676.000.	
5	Scoială cu lapte de var a tencușelilor interior și exterioră dat până la curat, socotit pe m.p. material și manoperă.	2600 m.p.	30.	78.000.	
					2.537.300.

Nr. serial	ARATAREA LUCRĂRILOR	CANTITĂȚI	PREȚUL UNITAR	COSTUL	
				PARȚIAL	TOTAL
6	Trepte din beton cu un dosaj de 300 Klg.ciment la m.c.la intrarea principală în salo- nului de primăire, scara de ser- vicial la bucătărie și intră- rile în arhondarie, lucrată în cofrage și tencuite în ciment calcinat pe m.l. de treaptă inclusiv fundația lor și po- dentul.-	29,90 m.l.	550	16.445.	2.537.300.
7	zidărie de beton în stâlpii frontarului și în bălțigoane- le ce le susțin scotit pe m.c.materiei și manopera in- clusiv cofrajele.	2,250 m.c.	4000	9.116.	
8	Paviment din beton de 10.cm. gros. peste care se va aplica un strat de mortar de ciment de 1.cm.gros.bimă glesuit și scilvisit, în bucătărie și la fronton scotit pe m.p.ante- rial și manoperă.	24. m.p.	550.	13.200.	
9	Sarpanta acoperișului execu- tată din lemnărie de brad cio- plitură de bună calitate so- cotit pe m.p.suprafața ori- zontală la picătură în care se cuprind travarse, popi, peno, contrafișe, urși, clești, câpni- ori etc.-golurile mai mari ca 4m de scând.-	797,88m.p.	700.	558.516.	

3.134.577.

Nr. curent	ARATAREA LUCRARILOR	CANTITATI	PREȚUL UNITAR	COSTUL	
				PARTIAL	TOTAL
10	Export				3.134.515.
	Tavane din grinzi de brad cioplitură socotit pe m.p.in care se cuprind grinda, scânduri pentru sifit și cernapoi.	629,33m.p.	960		604.156.
11	Scară din lemn de stejar uscat pentru accesul la etaj, calca-lată pe m.l.de treaptă, în care se cuprind, trepte, contra trepte vânguri, inclusiv podețele și balustrada.-	14.40 m.l. loco			14.400.
12	Dușumele din scânduri de brad de 4 cm. așezate pe grinzioara de 12/10.cm. la parter cerdac și etaj socotit pe m.p. material și manopera inclusiv soniatul.	859,33m.p.	600		515.598.
13	Lemnărie de brad enaripată pusă în operă în construcția cerdacului socotit pe m.ă. în care intră parapetul, stâlpi, șanțurile precum și manopera soniatul în operă inclusiv dăru-lul cu un grant.	130 m.l.	400		52.000
14	Ștrășină simplă de 0,90 cm. lărgime și cură deasupra cerdacului din scânduri felițuite de 2 cm. grosime bătute pe canaci de 6/8 cm. Ștrășina va avea la margine o fâșie profilată				
			Transport		4.320.670.



No. curent	ARATAREA LUCRARILOR	CANTITATI	PREȚUL UNITAR	COSTUL	
				PARTIAL	TOTAL
	Report.				4,820,870.
	și pervazuri la marginile exterioare în direcția longitudinală socotit pe m.l.	170,70	m.l.330		56.331.
15	Tablă galvanizată de 45 Kg. de 22 foi la mază-pasă în operă în poale la streașina de	163,15	m.p.500		51.575.
16	Șchimburi de tablă galvanizată ca la art.19 cu g/2x1 cm. p.pentru fixarea m.p.de suprafață de scoperiș socotit pe m.l.adăgându-se pentru fixarea cot 50 cm.în plus inclusiv cărligele de susținere.	182,20m.l.	540		98.388.
17	Idem idem burlea cu gal2-15 cm.inclusiv brațările de susținere.	55	m.l.	540	30.240.
18	Învelitoare din draniță bătută pe leașuri peste căpriori socotit pe m.p.suprafață real executată în care se cuprind căpriori,draniță și cuie inclusiv manopera.	1000	m.p.	400	400.000.
19	Tămplărie din lemnărie de brad executată în ferestre duble socotit pe m.p. material și manoperă inclusiv sticle și accesoriiile necesare.	80,20	m.p.4300	lai	344.860.
					5.301.864.

Nr. curent	ARATAREA LUCRARILOR	CANTITATI	PREȚUL UNITAR	COSTUL	
				PARTIAL	TOTAL
	Report.				
20	Idea-idea în uși simple și 2 canate executate în tablă eventual sticlă și accesoriiile necesare socotit pe m.p.	6,36 m.p.	4300		276.768
21	Vopsitul dupămodelul în inter- rior și cerdac, ușilor și fere- ștrilor parapetului cerdacu- lui curalei sub streșină, date de 2 ori în culoarea ce se va alege cu ulei de în fert so- cotit pe m.p.	1187 m.p.	150		208.050
22	Sobă din cărșăică obișnuită executate formă teracotă învelită în rășină și legetă în șarșă cu accesoriiile necesare soco- tit pe buc.	20 buc.	6000		120.000
23	Vatră de buștarie cu cupor, rola și toate accesoriiile necesare socotit pe bucată.	1 buc.	10000		10.000
24	Diverse neprevăzute lucrări ce se vor constata de stricte necesitate în timpul lucrului.				108.538
	Total general valoarea lucrărilor.				6.000.000
	Verificat conf art.23 din L.M.P.				
	Seful Serviciului Tehnic Subinginer P.				
				Intocmit la Fălticeni	
				Conducător arhitect	
				(GH. Iehiz)	

100
 ARHIVA
 MAREȘTE BRUCU
 NR. 152



GH. Iehiz

DIRECȚIUNEA GENERALĂ A DRUMURILOR

SERVICIUL TEHNIC AL JUDEȚULUI BAIĂ

DEVIZ ESTIMATIV

D.M.I.
 ARHIVA
 DOCUMENTE ȘI FOTOGRAFII
 NR. FILA 158

PENTRU LUCRĂRILE DE RECONSTRUCȚIA ARHONDARICULUI MĂNAȘTIREI RASCA

JUDEȚUL BAIĂ.-

Nr. curent	ARĂTAREA LUCRĂRILOR	CANTITĂȚI	PREȚUL UNITAR	COSTUL	
				PARTIAL	TOTAL
1	Săpături de pământ în funda- ția zidurilor socotit pe m.c.	133 m.c.	100.	13.300.	
2	Zidăria de piatră brută cu mortar de var gras și nisip de râu în fundație și acelu clădirii socotit pe m.c. ma- terial și manoperă.	190 m.c.	3000.	570.000.	
3	Zidărie de cărămidă în grosi- me de 42 cm. exterioare și 28 cm. ziduri interioare, cu mortar de var gras și nisip de râu în pereții clădirii și coșuri socotit pe m.c. material și manoperă-	300 m.c.	4000.	1.200.000.	
4	Tencueli cu mortar de var gras și nisip de râu la pere- ții clădirii interioare, exterio- re și plafoane, coșuri socotit pe m.p. material și manoperă.	2600 m.p.	260.	676.000.	
5	Spoitul cu lapte de var a ten- cuelor interioare și exte- riore dat până la curat, soco- tit pe m.p. material și ma- noperă-	2600 m.p.	30.	78.000.	

C. 6101 - M. D. Impremintă Centrală

Nr. curent	ARATAREA LUCRĂRILOR	CANTITĂȚI	PREȚUL UNITAR	COSTUL	
				PARȚIAL	TOTAL
6	Trepte din beton cu un dosaj de 300 Klg.ciment la m.c.la intrarea principală în salo- mul de primire, scara de ser- viciul la bucătărie și intră- rile în arhondario, luerată în cofrage și tencuite în ciment calcinat pe mal. de treaptă inclusiv funcția lor și po- destul.-	29,90 m.l.	560	16.445.	2.537.300.
7	Zidărie de beton în stâlpii frontonului și în bătășoare- le ce le susțin socotit pe m.c.materiei și manopera in- clusiv cofragele.	2,290 m.c.	4000	9.160.	
8	Paviment din beton de 10.cm. gros. peste care se va aplica un strat de mortar de ciment de 1.cm.gros.bine șlefuit și selivisit, în bucătărie și în fronton socotit pe m.p.mate- rial și manoperă.	24. m.p.	550.	13.200.	
9	Sarpanta acoperișului execu- tata din lemnărie de brad cio- plitură de bună calitate so- cotit pe m.p.suprafața ori- zontală la picătură în care se cuprind: traverse, pozi, pene, contraștifturi, clești, câpră- ori etc. - solurile mai mari ca 4m se scad.-	177,884.p.	700	124.518.	

Nr. contul	ARATAREA LUCRARILOR	CANTITATI	PREIUL UNITAR	COSTUL	
				PARTIAL	TOTAL
	Report.				4,920,876.
	și pervasuri la marginile exterioare în direcția longitudinală scootit pe m.l.	170,70	m.l.330		56,551.
15	Tablă galvanizată de 45 Kg. de 22 foi la anjă pusă în operă în poale la streșină de 161 și coșuri scootit pe m.p.	107,15	m.p.508		53,875.
16	Jghiaburi de tablă galvanizată ca la art.19.cu $\phi/2=1$ cm. p.pentru fiecare m.p.de suprafață de acoperiș scootit pe m.l.adăugându-se pentru fiecare cot 50 cm.în plus inclusiv cârligele de susținere.	182,00	m.l. 540		98,388
17	Idem idem turlat cu $\phi=12-15$ cm.inclusiv brățările de susținere.	50	m.l. 540		30,240.
18	Invelitoare din dranișă bătută pe lezuri peste câpriori scootit pe m.p.suprafață real executată în care se cuprind câpriori,dranișă și cuie inclusiv manopera.	1000	m.p. 400		400.000.
19	Tămplărie din lemnărie de brad executată în ferestre duble scootit pe m.p. material și manoperă inclusiv sticlă și accesoriiile necesare.	80,20	m.p.4700 lei		376,940.
					5.501.868.

Nr. curent	ARATAREA LUCRARILOR	CANTITATI	PREȚUL UNITAR	COSTUL	
				PARTIAL	TOTAL
	Report.				5.561.864.
20	Idex idex in uși simple și 2 cunete executate în tablă eventual sticlă și accesorii necesare scotit pe m.p.	64,36 m.p.	4300		276.748
21	Veștitul dăunăcielor în inte- rior și cerdac, ușilor și fere- strelor parapetului cerdacu- lui duralei sub streșină, date de 2 ori în culoarea ce se va alege cu ulei de înfert ob- cutit pe m.p.	287 m.p.	190		263.050.
22	Sobă din cărămidă obținută executată format teracotă învelită în pânză și legată în jur cu accesorii necesare scotit pe buc.	20 buc.	6000		120.000
23	Vatră de bucătărie cu cuptor, plă și toate accesorii necesare scotit pe bucată.	1 buc.	10000		10.000.
24	Diverse neprevăzute lucrări ce se vor constata de strictă necesitate în timpul lucrului.				108.358.
	Total general valoarea lucrărilor.				6.100.000.
	Verificat conf art.23 din L.P.F.				
	Seful Serviciului Tehnic				
	Subinginer Pl.				
	V. Ichiș			Intocmit la Fălticeni	
				Conducător arhitect	
				Gr. Ichiș	

D. N. I.
ARHIVA
DOCUMENTE
NR. FIȘA 110



DIRECȚIUNEA GENERALĂ A DRUMURILOR

SERVICIUL TEHNIC AL JUDEȚULUI BAIĂ

D.M.I.
ARHIVA
SERVICIUL
NR. 114

DEVIZ ESTIMATIV

Bisericii
PENTRU LUCRĂRILE DE REPARAȚIA MĂNAȘTIREI BASCA DIN JUDEȚUL BAIĂ

Nr. curent	ARĂTAREA LUCRĂRILOR	CANTITATE	PREȚUL UNITAR	COSTUL	
				PARTIAL	TOTAL
	<u>I Lucrări în exteriorul Mănăstirii</u>				
1	Reparația soarelui, dat jos tencuielele șocovite și curățitul până la piatră, tencușitul din nou cu mortar de ciment și nisip de râu spălat bine drăguit, tencușială și apă, la fel cu cea existentă. Prețul unitar socotit pe m. p. de suprafață executată ca. 100 mp.		350	35000	
2	Reparația pereților în exterior de la soela în sus și a contraforțelor, răzuite tencuielele șocovite, deschis crăpăturile, tencuit din nou cu mortar de var gras și adăus de ciment, șlefuit și spoit cu lapte de var dat de 2-3 ori. Preții corpului bisericii și a turelor, afară de partea pietată a peretelui De raportat				55000

C. 4100 - B. O. Inregistrarea Costului

Nr. cont	ARATAREA LUCRĂRILOR	CANTITĂȚI	PREȚUL UNITAR	COSTUL	
				PARȚIAL	TOTAL
	Report.			35000	
	dinspre N. și, cărui nu i se va face nici o reparație rămânând în starea actuală. Prețul unitar socotit pe m. p. cca.	600 mp.	100	60000	
3	Trotuare în jurul bisericii pentru a evita strângerea apelor și infiltrarea lor în sădăria fundațiilor. Trotuarele se vor executa din dale de beton presăte, cu un dosaj de 500 Kgr. ciment la m.c având dimensiunile de 20/20/6 cm. cu un strat de mozaic de 1 cm. grosime la suprafață. Dalele se vor așeza pe un strat de balast de 10 cm. grosime, udat și bătut, peste care se va turna un strat de 4-5 cm. grosime din beton slab, în care se vor fixa dalele, rosturile între ele se vor umplea cu mortar de ciment. Pe marginea trotuarului se vor așeza bordure turnate din beton un dosaj de 300 Kgr. ciment la mc. având dimensiunile în secțiune				
	De raportat			95000	

Nr. creșter	ARĂTAREA LUCRĂRILOR	CANTITĂȚI	PREȚUL UNITAR	COSTUL	
				PARTIAL	TOTAL
	Report				95000
	de 25/15 cm. iar partea superioară și cea laterală vântată, vor fi tenuite în mortar de ciment cu piatră mozaic. Prețul unitar este socotit pe m.l. de trotuar gata executat, având 80 cm, grosime, cuprinsând stratul de balast, stratul de beton, dalele și bordurile, inclusiv montatul și rostuitul lor. cca. 100 mp.	1300		130000	
4	Ulucă și burlane din tablă galvanizată a 45 Kgr. legătura, cu cârligele și brășările de susținere inclusiv montatul, socotit pe m.l.				
	Ulucă cca.	120 ml.			
	Burlane cca.	60			
		180 ml.	540	97200	
	Total lucrări exterioare				322000
	<u>II. Reparații interioare</u>				
5	Înlocuirea dușurilor din pridvor cu altele noi din dulapi de bresă de 4 cm. grosime, bătute pe grădărire de stejar, cu pervanuri pe margini încheiate în nut și				
	De reportat				322000

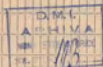

No. curent	ARĂTAREA LUCRĂRILOR	CANTITĂȚI	PREȚUL UNITAR	COSTUL	
				PARTIAL	TOTAL
	Report.			322000	322000
	feder, inclusiv grantaitul lor.	80 mp.	650	52000	
6	Reparația și consolidarea stranelor de lemn din pridvorul bisericii.			10000	
7	Reparația boltei pridvorului refăcându-se teciua la șăcută și spoitul cu var.			10000	72000
8	Diverse neprevăzute, ca reparațiuni mărunte la acoperiș, ferestre la turnuri, gămuri lipsă sau sparte de înlocuit, etc.				36000
	Total General				430000 Lei
	SEFUL SERV. TEHNIC AL JUD. BAZA				
	Subinginer Pl.				
	V. Ichia				
					



MEMORIU

Bisericii
ASUPRA LUCRARILOR DE REPARATIE A MĂNĂȘTIREI RASCA
DIN JUDEȚUL BAIA

Mănăstirea Râșca, monument istoric din Jud. Baia, are în prezent nevoie de reparațiuni în exterior și în interior, care să asigure menținerea în bună stare a locașului.

În acest scop s'a întocmit anexatul deviz în care sunt prevăzute următoarele lucrări:

Reparația pereților în exterior, făcându-se tencuielile soclului degradate și în parte căzute, cum și reparația tencuielilor pereților, gletuitul și spoitul cu lapte de var. Construcția unui trotuar de jur împrejurul locașului Mănăstirii, pentru a păstra fundațiile și a evita ca apele de ploaie să pătrundă în zidăria pereților, deasemenea s'a prevăzut confecționarea și așezarea ulucilor la streșina acoperișului și burlane de scurgerea apelor, de ploaie, care căzând libere depe streșină atropesc pereții, deteriorând tencuiala soclului, pelângă aspectul urât ce îl dă.

În interior s'a prevăzut înlocuirea dugurilor din pridvorul Mănăstirii care în mare parte sunt putrede, cum și reparația tencuielilor boltei ce sunt căzute și a strânelor de lemn vechi aflate în pridvor.

Reparațiunile de simplă întreținere și conservarea locașului, propuse în acest deviz, sunt absolut necesare și urmează a se executa în campania de lucru a acestui an.

SEFUL SERVICIULUI TEHNIC

Subinginer Pl.

V. Ichim



DIRECȚIUNEA GENERALĂ A DRUMURILOR

SERVICIUL TEHNIC AL JUDEȚULUI BAJA

DEVIZ ESTIMATIV

Biserică

PENTRU LUCRĂRILE DE REPARAȚIA MĂNAȘTIREI BASCA DIN JUDEȚUL BAJA

D.N.L.
ARHIVA
SINCRONIZATE
SER. PICA 11/4

Nr. curent	ARATAREA LUCRĂRILOR	CANTITĂȚI	COSTUL UNITAR	COSTUL	
				PARȚIAL	TOTAL
	I Lucrări în exteriorul Mănaștiresc				
1	Reparația soarelui, dat jos tencuiele coșcovite și curățitul până la piatră, tencuială din nou cu mortar de ciment și nisip de râu spălat bine drăguț, tencuială și apă, la fel cu cea existentă. Prețul unitar scotit pe m. p. de suprafață executată ca. 100 sp.		350	35000	
2	Reparația pereților în exterior de la soeu în sus și a contraforțelor, rănuite tencuiele coșcovite, deschis crăpăturile, tencuit din nou cu mortar de var gras și adăus de ciment, glesuit și spoit cu lapte de var dat de 2-3 ori. Prețul corpului bisericii și a turelor, afară de partea pictată a peretelui				
	De raportat			35000	

Nr. curent	ARATAREA LUCRĂRILOR	CANTITĂȚI	PREȚUL UNITAR	COSTUL	
				PARTIAL	TOTAL
	Report.			35000	
	dinspre N. și, cărui nu i se va face nici o reparație rămânând în starea actuală. Prețul unitar socotit pe m. p. esa.	600 mp.	100	60000	
3	Trotuare în jurul bisericii pentru a evita străngerea apelor și infiltrarea lor în și via fundațiilor. Trotuarele se vor executa din dale de beton presăte, cu un dosaj de 500 Kgr. ciment la m.c având dimensiunile de 20/20/5 cm. cu un strat de mozaic de 1 cm. grosime la suprafață. Dalele se vor așeza pe un strat de balast de 10 cm. grosime, udat și bătut, peste care se va turna un strat de 4-5 cm. grosime din beton slab, în care se vor fixa dalele, rosturile între ele se vor umplea cu mortar de ciment. Pe marginea trotuarului se vor așeza bordure turnate din beton un dosaj de 300 Kgr. ciment la mc. având dimensiunile în secțiune				
	De raportat			95000	



MEMORIU

ASURĂ LUCRARILOR DE REPARAȚIE A MĂNĂȘTIREI RĂȘCA
DIN JUDEȚUL BAIĂ

Mănăstirea Râșca, monument istoric din Jud. Bala, are în prezent nevoie de reparațiuni în exterior și în interior, care să asigure menținerea în bună stare a locașului.

În acest scop s'a întocmit anexatul devis în care sunt prevăzute următoarele lucrări:

Reparația pereților în exterior, făcându-se tencuielile soclului degradate și în parte căzute, cum și reparația tencuielilor pereților, gletuitul și spoitul cu lapte de var. Construcția unui trotuar de jur împrejurul locașului Mănăstirii, pentru a prezerva fundațiile și a evita ca apele de ploaie să pătrundă în zidăria pereților, deasemenea s'a prevăzut confecționarea și așezarea ulucelor la streșina acoperișului și burlane de scurgerea apelor, de ploaie, care căzând libere depe streșină stropesc pereții, deteriorând tencuiala soclului, pelângă aspectul urât ce îl dă.

În interior s'a prevăzut înlocuirea dușumelilor din pridvorul Mănăstirii care în mare parte sunt putrede, cum și reparația tencuielilor boltei ce sunt căzute și a strânelor de lemn vechi aflate în pridvor.

Reparațiunile de simplă întreținere și conservarea locașului, propuse în acest devis, sunt absolut necesare și urmează a se executa în campania de lucru a acestui an.

SEPOL SERVICIULUI TEHNIC

Subinginer Pl.

V. Iohin



Nr. contul	ARĂTAREA LUCRĂRIILOR	CANTITĂȚI	PREȚUL UNITAR	COSTUL	
				PARȚIAL	TOTAL
	Report			95000	
	de 25/15 cm. iar partea superioară și cea laterală vănută, vor fi tenuite în mortar de ciment cu piatră mozaic. Prețul unitar este socotit pe m.l. de trotuar gata executat, având 80 cm. grosime, cuprinzând stratul de balast, stratul de beton, deșeurile și bordurile, inclusiv montatul și rostuitul lor. eca. 100 mp.	1300	130000		
4	Uluc și burlane din tablă galvanizate a 45 Kgr. legături, cu cârligele și brățările de susținere inclusiv montatul, socotit pe m.l.				
	Uluc eca.	120 ml.			
	Burlane eca.	60			
		180 ml.	540	97200	
	Total lucrări exterioare				322000
	<u>II. Reparațiuni interioare</u>				
5	Inlocuirea dușurilor din pridvor cu altele noi din dulapi de brad de 4 cm. grosime, bătute pe grindașoare de stejar, cu pervasuri pe margini încheiate în sut și				
	De raportat				322000



Nr. curent	ARĂTAREA LUCRĂRILOR	CANTITĂȚI	PREȚUL UNITAR	COSTUL	
				PARȚIAL	TOTAL
	Report.			322200	322000
	feder, inclusiv gruntuital lor.	80 mp.	630	52000	
6	Reparația și consolidarea atranelor de lemn din pridvorul bisericii.			10000	
7	Reparația boltei pridvorului refăcându-se teociala făcută și spoitul cu var.			10000	72000
8	Diverse neprevăzute, ca reparațiuni mărunte la acoperiș, ferestre la turnuri găsmuri lipsă sau sparte de înlocuit, etc.				36000
	Total General				430000 Lei
	SEFUL SERV. TEHNIC AL JUDEȚULUI BAIIA Subinginer Pl.				
	V. Ichiș				
					



M. nr. Râșca Jud. Bacău

Tunel asfaltat la intrare

I

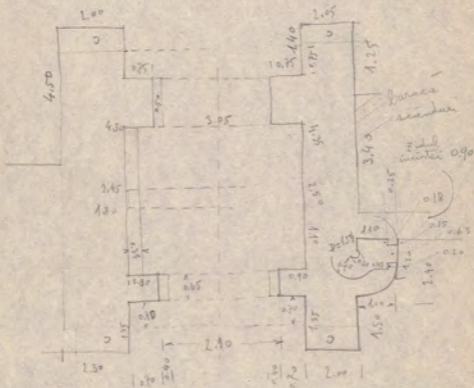

M. nr. Râșca 2-VIII-32

2-VIII-32

~~N~~

Munt. Roca

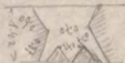
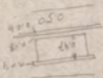
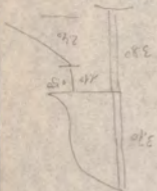

Sursele
de alimentare
cu apă caldă
centrală

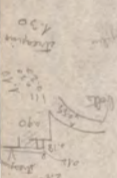

I
clădit în
munt. Roca

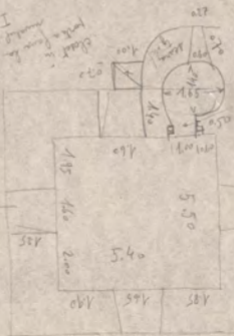

Sursele
de alimentare
cu apă caldă
centrală



clădit în
munt. Roca

D.M.L.
ARHIVA
MONUMENTE NR. 22
NR. 5114

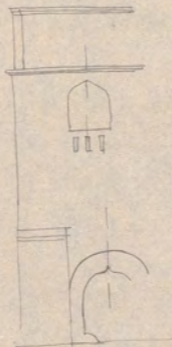

Plan section
see on next page



900

DIML
 ARHIV
 1911

acely
 sistem de
 brata ca usa



Rașca III

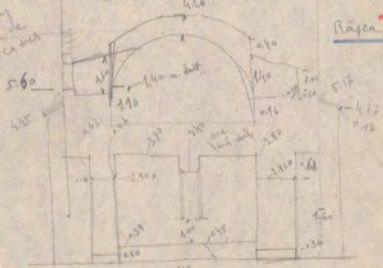

x / paza mij

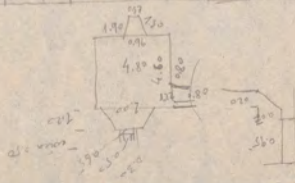



D.M.L.
ARRIVA
14.00



ANEXA SURATORIE - DEZIE

pentru reparații necesare la biserica Enst. Râșcov, Jud. Botoș

1) Detul jos e toponali cu mortar de ciment la soclă și în jurul bisericii. Încăndu-se piatra aparează. În cazul când se va constata după scoaterea lucrare că zidăria trebuie restăuțită, se va apăla bine cu apă și se va rostui cu mortar de var gros amestecat cu 150 kgr. ciment la mc. peată încăndu-se bine mortarul până la fața pietrei fără a se trece deasupra lucrării plătindu-se aparte cu 16.000 lei mp. din neprevăzute.

mp. 70 x 1000

70.000

2) Tiranți de fier rotunzi de ϕ 30 mm. cu capetele ghivețuite prevăzute cu plăci de fier de 35/35/1,5 cm. Îngropate pe fața exterioară a zidăriei, sporați la capetele celor 2 arcouri din pridvor, deasupra capitulelor. Cuprinsă gâră zidăriei grosă de aproape 2 m. cu delta și burgăniul, cuprinsă în centrul plăcilor în zidărie îngropate cu oca. 30 cm. astfel ca să se poată răsădi în față, totul montat cu mortar de ciment bine îndesat în jurul fierului pentru a-l face corp ocapu cu zidărie. După priza betonului se vor ~~înșira~~ plăcile din capetele plăcilor pentru întărirea fierului, operația făcându-se la cald.

2 buc. x 9 m. x kg. 5,549 + 4 kg. 13 = kg. 156 + 10 = 166

x 15000

2.650.000-

3) Umplutul crăpăturilor existente la pridvor cu masă subțire de ciment amestecat cu foarte puțin var pentru a împiedeca o priză prea rapidă, turnat cu precizie astfel ca să pătrundă bine în toate grosimile zidăriei. Operația se va face după ce se va fi apălat bine cu apă pentru îndepărtarea prafului și colozii care ar împiedeca alipirea de zidărie. Lucrarea se va face treptat de jos în sus pe porțiuni de câte 1 m.

ml. 30 x 1700

510.000

Notă: Se vor lua măsuri pentru a împiedeca prăzirea cimentului în interior și pătrerea ădăturii, atât la lucrarea art. 2 cât și la art. 3.

4) Izoluare din lepeni de piatră nereglată din regiune, semnificative cu cele existente la intrare, sporați cu mortar de ciment pe un substrat de beton cu 200 kg. ciment la mc. și încastrat cu oca. 4 cm. în zidărie soclului la un capăt și prevăzută cu o fundație de 0,30/0,40 m. la celălalt capăt. Cuprinsă rostul-
./.

tal cu zăcăm de ciment turnat până la marginea pietrei fără a se trece peste fața pietrei, cuprins bordura din piatră tare și negălită cioplită în buchi regulate de 0, 0,20/0,15 și 0,40 m. lungime.

2 x 2,20x 1,50 mp.+2x13x2,30+2x14x3+5,14x5x3,40

mp. 204 x 90.000

18.360.000

Trotuarul se va face conform planului alăturat

5) Încalzitul dugăzelei la pridvor cu dalajii de sticlă de 4 cm. grosime bătută pe grinzăgorii de tufon în cazul când cei existenți vor fi putrezi. Marginea scândurilor va fi aceeași ca cele existente. Cuprins cuiș.

Cu ocazia acestei lucrări se vor cerceta cu atenție urmele vechii porțoceli. Se va înștiința Comisia înainte de începere pentru trimiterea unui delegat.

mp. 80 x 27.500

2.200.000

6) Detul jos al tencușii care a acoperit peretele exterior sud în spațiul din jurul ușei mizite, între cele 2 coloane angajate, precum și cel care până la urma semicirculară a fostă croade, înădundu-se zăcăria aparentă. Lucrarea se va face în fața delegatului Comisiei, cu cea mai mare grijă pentru a nu aduce nicio lovire, zgâriere, sau altă stricătură pietrei sculptate, inscripției și picturii existente

m.p.50 x 3.000

60.000

7) Spălatul și freccatul tuturor osidelor de piatră la uși și ferestre, coloanelor, capitulelor, etc. cu peris de păr tare umedă în acid clorhidric și apă, clătindu-se imediat cu apă curată, pentru îndepărtarea vârcălei supărand piatra. Nu se va întrebuiți apă caldă sau peris de săruri pentru a nu zgâria piatra

global 50.000

8) Reparatul tencușii cărute în urma loviturilor de brandt spălându-se bine zăcăria, adăncindu-se rosturile și tencuindu-se cu mortar de var gros amestecat cu 150 Kg. ciment la mc., totul bine dirisuit la nivel cu tencușia existentă.

Se va amesteca praful de culoare în mortar pentru a se obține un ton noutru asemănător cu pictura disprețur sau se va lucrăți cu culoare de apă pe tencușia înod umedă. Cuprins înalocuitul celor câțeva buchi de piatră zăcăinate sau dislocăte de lovitură cu piatră locală asemănătoare cu cea veche.

m.p.2,50 x 12.000

30.000

9) Desfăccatul zăcăriei de umpluturi la foata intrare deoc latură Nord, cuprins îndepărtatul celor lni. Lucrarea se va face în fața delegatului Comisiei

global 30.000

10) Ușe din nou din lemn de stejar pe toc de stejar din scânduri înăduite bătute alăturat și culu cu osp lat, conform detaliului ce se va trimite.

bucv 1 x

200.000

11) Deschisul unei uci la etaj în dreptul
proscenidului conform indicațiilor ce se vor
da la fața locului de către delegatul Comi-
siei, tăindu-se zidurile în locul arătat, ten-
duindu-se zidurile și egalându-se cu nouă
din lemn de stejar

global 250.000

24.610.000

12) Diverse ^{de} neprevăzute

2.390.000

27.000.000

Adică lei douăzeci și șapte milioane.

Arhitect

10 - August 1946



Amplas de prețuri pentru devizul bisericii nost. Elșes.

Art. 1,2,3,4,5



1) Dot tes tehniciile scolu

Ore lucrator	0,2 x 3.000	=	600	
Regie, taxe, beneficiu 60%		=	360	960

2) Tirajii de fier

Fier cuprinse pierderi	1,10 x 3500		3500	
Manoperi lucrati fier	kg.1 x 2000		2000	
Aceset in sid, sider 0,5	x 3000		1500	
	alaba 0,5 x 1200		750	
Scand de ciment kg. 2	x 600		1200	
Carital perajilor per kg.			350	
			9300	
Regie, taxe, beneficiu 60%			5300	14.800

3) Umplut orlaturii

<u>Mortar</u>	ciment kg. 350 x 700 =	245000	
	siap no. 1,06x 30000 =	31800	
	ore lucrator 4,5 x 1500 =	6750	
		<u>283550</u>	
Mortar 0,03x1x1m=0,03x284.000 =		8520	
Manoperi lucrator sider ore 0,5x3000		1500	
selaher o " 0,5x1500		750	
		<u>10770</u>	
Regie, taxe, beneficiu 60%		6460	
		<u>17230</u>	

4) Gratuar

a. Substrat beton

ciment kgv. 200 x 700 =	140.000
siap no. 0,450 x 15.000 =	6.750
Pietris no. 0,850 x 15.000 =	12.750
Ore lucrator 1, x 3000 =	3.000
selaher 8 x 1500 =	12.000

174.500 : 10 = 17.450

b. Borduri 0,2 x 0,4 = 0,08x 174.500 = 13.960 : 2 = 7.000

c. Pietris 1 no. x 50.000 x 0,15 = 7.500

d. Mortar ciment scamare si restuit

ciment kgv. 400 x 700 =	280.000
siap " 1 x 15.000 =	15.000
Manoperi 4,5 x 1.500 =	6.750

301.750 x 0,05 = 15.088

e. Manoperi, a scamare si restuit

Ore sider 1,5 x 3.000 =	4.500
" ajutor 1,5 x 1.500 =	2.250
	6.750

f. Idem alcatuirii si inoastare

Sidar ore 0,5 x 3.000 =	1.500
lucrator 0,20 x 1.500 =	300
	1.800

Trotuar pe m.p.

Substrat 17	17.450	
Borduri	7.000	
Pietri	7.500	
Mortar	15.100	
Manoperi scolare	6.750	
Supraf. incalzire	1.000	55.600
60% taxe, regia, beneficiu	35.260	90.960

Bucurile

Dulap m.p. 0,04 x 150.000	6.000	
Grinzicare no. 0,015 x 130000	2.250	
Pierdere 15%	1.240	
Cuie kgr. 0,50 x 5.000	1.500	
Pervaz ml. 1 x 3.000: 3	1.000	
Manoperi ore dulgher 1 x 3000	3.000	
Idem dezinfect. bucurii vechi		
Dulgher 0,5 x 3.000	1.500	
Idem calcher 0,5 x 1500	750	
	17.240	
Regie, taxe 50%	10.344	27.584

Amplas de prețuri pentru devisul reparațiilor la obiectele East-Edgen
Art. 1 și 2

1. Serparții la repararea la mp.

Material lemnos no. 0,05 x 100.000	5.000	
Pierduri, scobe, baloare kgr. 0,500 x 10000	3.000	
Manoperi incl. dezinfectul dulgher ore 3 x 600	9.000	
Calcher ore 2 x 1500	4.500	
	21.500	
Regie, taxe, beneficiu 60%	12.900	
	34.400	

2. Invelitoare de sif

Lemn 1 mc. = 1000 dranițe =	32.000	
Transportul	15.000	
Personelul	13.000	
	60.000	
la m.p. buc. 120 x 60 =	6.600	
cuie kgr. 0,25 x 10.000	2.500	
manoperi ore 2 x 3000	6.000	
carbolineum kgr. 1 x 8000	8.000	
leşti 0,010 x 60.000	600	
	23.700	
60% regia, taxe, beneficiu	14.220	
	37.920	

August 1946.

A R H I T E C T.

St. Balg

C.A.N.E.L.
 ARHIV
 149

ANEXA SUPLIMENTARĂ - DEVIZ

pentru chiilile de pe Istura Nord- Est. Sf. Spirita, Jud. Bais

1. Transferatul scoperigului existent, adho-
 gându-se peste carpentele existente, câprio-
 reele, feronelo, coama, cleștii, podii și
 pecele necesare pentru pătrirea pantei, off.
 planului alăturat. Cuprins desființatul înveli-
 toarei și scoperigului actual. Toată lemnăria
 ce se va găsi în bună stare se va reintro-
 buința coborându-se din prețul lucrării costul
 acestui material scos din la prețul gilei
 ep. 835 x 34,50 = Lei 28.907.500.-
 Măsurat în proiecția orizontală.
- 2) Învelițoare din nou cu gîșă din lemn de
 brad bătută astfel încît rîndurile de gîșă
 să se suprapună să nu aibă nicieri o gresină mai
 mică de 4 cm. Sițe se va miza în carbolinoam
 de bună calitate înainte de așezare. Cuprins
 leștii și cuișle necesare. Sițe se va așeza
 în solzi.
 ep. 720 x 38.000 = " 27.360.000.-
 Măsurat pe pantă.
- 3) Desființatul dugunelilor în toate camerele
 și la abele privitoare din față și spate
 cuprins deșeurile materialelor ce se va
 găsi în bună stare
 ep. 713 x 1.500 = " 1.069.500.-
- 4) Dugunole din nou din scinduri geluite
 și fălțuite de brad de 4 cm. grosime bătute
 pe grînduroare de tufan așezate pe o umplu-
 tură de moloz uscat, în lipsă de pietriș din
 regiune. Cuprins cuișle necesare, cuprins
 pervazul
 ep. 713 x 27.000 = " 19.251.000.-
- 5) Săpătură de pământ pentru așezatul unor
 nicioare de zidărie la privitorul din spate
 no. 2 x 12.000 = " 24.000.-
- 6) Zidărie de piatră brută din regiune și
 mortar de ciment în fundația și decuparea
 fundației stîlpilor până la nivelul dugune-
 lei
 no. 2 x 300.000 = " 600.000.-
- 7) Zăpă și stâlpi din nou din lemn de stejar
 avînd aceeași dimensiuni și lucrări la
 fel ca la privitorul din față, cupr. balustrada
 ml. 316 x 9.000 = " 2.790.000.-
 79.902.000.-

Lei 79.902.000

8) Săpătură de pământ pentru coborirea, nivelarea și amenajarea unei rigole de scurgere pe suprafața cuprinsă între clădire și șeful de împrejuiere. no. 40 x 12.000 = 480.000	
9) Pavarea acestei suprafețe cu lepeni de piatră din regiune apăsate cu mortar de ciment, pe un substrat de beton de 10 cm grosime mp. 180 x 89.000 = 16.020.000	
10) Vopsitul tâmplăriei existente la uși și ferestre cu vopsea de ulei dat de 2 ori, cuprins areal vopselei existente mp. 180 x 25.000 = 4.500.000	
	<hr/>
	100.902.000
11) Divorce și neprevăzute	<hr/>
	9.098.000
	<hr/>
	110.000.000
	<hr/>

Adică lei una sută nouă milioane

ARHITECT,

St. Roaly

VIII.1946

M-REA RASCA JU. PAIA SELE. ED. TURNID. N.W.

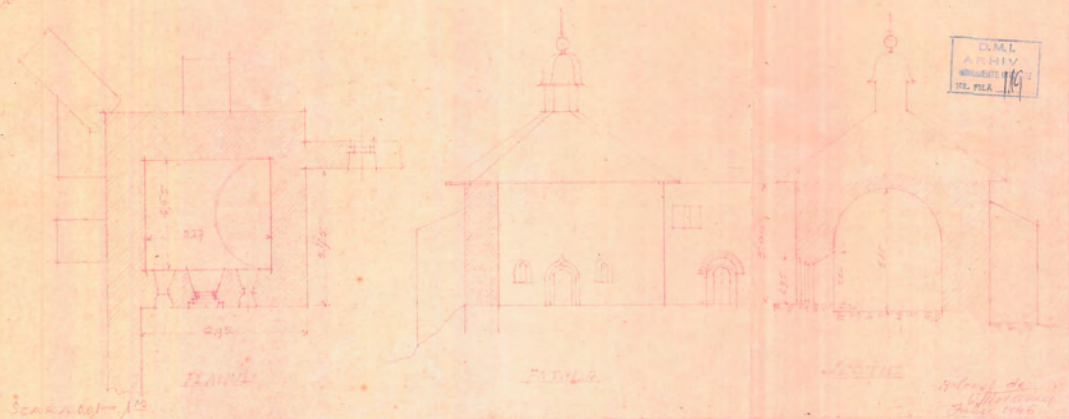

Antemăsuratoarea deviz

pentru reparatii necesare la biserica Most Poșca J. Baia

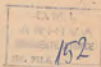

1. Datat jos a tencușiei cu mortar de ciment la

soale jur împrejurul bisericii, lăsându-se
pietra aparentă. În cazul că se va constata
după această lucrare că zidăria trebuie
restaurată, se va spăla bine cu apă și se va
restui cu mortar de var gros amestecat
cu 50 kg. ciment la mc. pasta îndesându-se
bine mortarul până la fața pietrei fără
a se trece deasupra luminarea platinoși. se
a parte cu 1/2000 lei/m² din neprevăzute

mp. 70 x 1000

70.000

2. Tencușii de fier în capetele zidăriei
prevăzute cu plăci de fier de 35/35/45 cm.
încropate pe fața exterioară a zidăriei
așezate la înălțimea celor 2 arcuri
din pridvor, deasupra capitulelor.

Cuprins găuritul zidăriei groasă de
aproape 2 m. cu dalta și burghiul, aprins
tencușii plăcilor în zidărie încropate cu
circa 20 cm. astfel ca să se poată răzui în
față, totul montat cu mortar de ciment
bine îndesat în jurul fierului pentru a face
corp comun cu zidăria.

Dupa priza betonului se vor strânge piulițele
din capetele plăcilor pentru întinderea fierului
operația făcându-se la cald.

2 buc x 90x18x5,549 + 4 x kg 18. kg. 156 + 10% = 190 x 15000

2.850.000

3. Umplutul crăpăturilor existente la Pridvor
cu grana subțire de ciment amestecat cu grana
putin var pentru a împiedica o priză prea rapidă,
tencușii cu presiune astfel ca să patrundă bine în
toată grosimea zidăriei. Operația se va face
după ce se va fi spălat bine cu apă pentru
îndepărtarea prafului și mologului care ar
împiedica adărușarea altopia de zidărie

Nota

2.920.000

SC. MĂNȘTIRE RĂSCA JUDE. BAIA
 RELEVUL PIVNIȚELOR DE SUB STĂLETIE

100

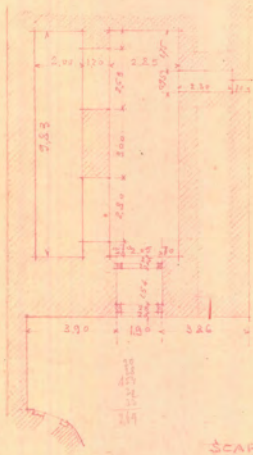

SCARA 0.01 = 1.00^M

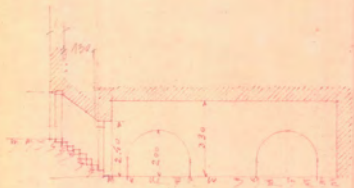

SECȚIE LUNGITUDINALĂ



SECȚIE TRANSVERSALĂ

OS. I.
 ARHIVA
 MUSEUL
 Nr. 118

RELEVATA DE

W. Timon
 Iulie 1946

2. Lucrarea se va face treptat de jos in sus pe portiuni de cate 1m.

ml. 30 x 17000

Note Se vor lua masuri pentru a impiedica pralingeria cimentului in interior si portaria picturii, atat la lucrarea art. 2 cat si la art. 3.

4. Trotuar din desazji de piatra ^{marginulati} din regiune, asmenatbancu cu cele existente la intrarea, asezate cu mortar de ciment pe un substrat de beton cu 200 kg. ciment la mc. prevazut cu panta spre exterior de 4 cm./m. si inaltat cu circa 4 cm. in zidaria socului la un capat si prevazut cu o fundatie de 0,30/0,40 - la celalt capat.

Cuprins restitul cu zeama de ciment turnat pana la marginea pietrei fara a intra pe fata pietrei, cuprind bordura din piatra tare si negalvanii cioplitii in bucati regulate de 0,20/0,15 si 0,40 m. lungime.

2 x 2,20 x 4,20 + 2 x 13 x 2,30 + 2 x 14 x 3 + 3,14 x 5 x 3,40 = sup 104 x 90.000

18.360.000
Hidra 0000

Trotuarul se va face conform planului ataturat.

5. Sabonutul de gunelcii la pridvor cu dulazji de stejar de 4 cm. grosime batuti pe grinziori de tufan in cazul cand cei existenti vor fi putregi. Lungimea scandurilor va fi aceea ca cele existente. Cuprins curie.

Ca ocazia acestei lucrari se vor curata cu atentie urmele vechii pardoseli. Se va instiinta Comisia trainte de incepere pentru trimiterea unui delegat.

80 x 27.500
180000

2200.000

6. Datul jos al tesucielii care acopera paratela anterioara sud in spatiul din jurul usii opozite, intre cele 2 coloane angajate precum si mai sus pana la vana semicirculara a fostei arcade, lasandu-se zidaria aparenta. Lucrarea se va face in fata delegatului Comisiei cu cea mai mare grija pentru a nu aduce nici o lovire, agriere, sau alta stricaciuia pietrei sculptate, inscriptiei si picturii existente.

sup. 30 x 1000

60.000

7. Spatalatul sau frezatul tuturor cadrelor de piatra la usi si ferestre, colanilor, capitulelor, etc. cu peria de par tare miscata in acid clorhidric si apa, diluata se imediat cu apa curata, pentru indepartarea varnicioalei care perinde piatra. Nu se va intabrinta spatiu sau peria de curie pentru a nu se pierda piatra.

1000

50.000

8. Reparatul tencuielilor coșute în urma lucrărilor de brandt spălându-se bine zidăria, adâncindu-se rosturile și tencuindu-se cu mortar de var gras amestecat cu 15% ciment la usc., totuși lăsat să se usuce la nivel cu tencuiala existentă.

Se va amesteca praful de coloare în mortar pentru a se obține un ton neutru asemănător cu piatra olimpeziș sau se va zugrăvi cu coloare ^{de apă} pe tencuiala înăuntru.

Cuprins înlocuirea celor cătune lucrate de piatră macinate sau dislocate de lăntura în piatră locală asemănătoare cu cea veche



9.	Dezafectul zidăriei de umplutură la fața intrare de pe latura Nord, cuprins îndepărtatul mazoneriei. Lucrarea se va face în fața delegatului Comisiunii	Global	30.000
10.	Ușe din nou din lemn de stejar pe toc de stejar din scânduri făcute la mână alăturat și curi cu cap lat, conform detaliului ce se va trimite	după 1	210.000
11.	Dezafectul unei uși la altar în dreptul proconidiei conform indicațiilor ce vor da la fața locului de către delegatul Comisiunii, tăindu-se zidăria în locul arătat, tencuindu-se zidăria și opozându-se o ușă nouă din lemn de stejar.	Global	250.000
12.	Diverse și neprevăzute		26.000
			2.370.000
			27.000.000

calina domnii gaci și fațete miltovane lui
arhit. St. Baly

v. p. f. h.

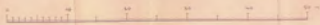
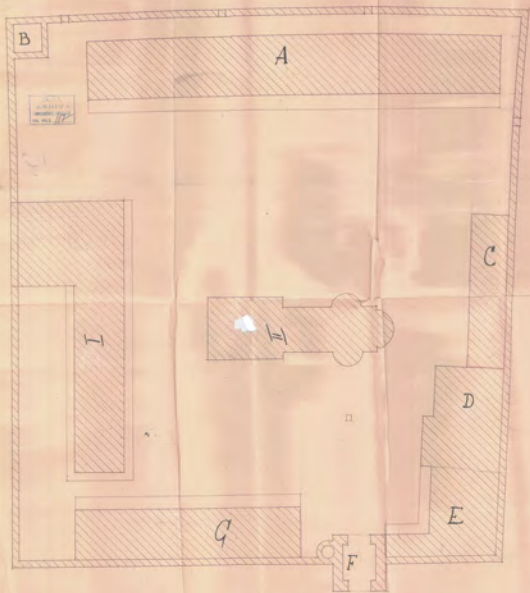

Antemăsurătoare de viz pentru reparațiile necesare
la chițiile de pe latura Nord - M^{nt} Râșca J. Bani

2001
ANUL
CANTONUL
NO. 7114 154

1. Transformatul acoperișului existent, adăugându-se
parte din partea existentă, căprioareala, fâșeale,
coșoara, căptii, popii și paneele necesare pentru
mărirea părții, conform planului alăturat.
Cuprins defăcențel învelitoare și acoperișului
actual. Toată lucrarea se va găsi în
bună stare și va reînnoirea săzându-se
din piatră ^{lucrare} costul acestei material sortit
la prețul zilei. mp. 835 x 34.500 28.807.500
păstrat în poezie orizontale
2. Învelitoare din nou din gita din lemn de brad
bătută astfel încât rândușile de gita să suprapună și
nu să aibă nici o grosime mai mică de 4cm
gita se va murea în carbolinum de bună calitate
înainte de așezare.
Cuprins leată și ciulele necesare
Gita se va așez. în solzi. mp. 720 x 38.000 27.360.000
Măsurat pe pantă
3. Defăcențel deșeurilor în toate camerele și la
ambele pridvoare din față și spate cuprins
deșeurile materialului se va găsi în bună stare
calitate și înălțime mp. 713 x 1500 = 1.069.500
4. Deșeurile din nou din scânduri de brad de 4cm.
grosime bătute pe grinzișoare de tufan așezate
pe o umplutură de pietriș moale sau, în lipsă,
de pietriș din regiune. Cuprins ciulele necesare
cuprins perșagul. mp. 713 x 17.000 19.251.000
5. Lăptărie de pământ pentru așezatul unor
pietrușe de gita la pridvorul din spate. mc. 2 x 12.000 24.000
6. Tărie de piatră brută din regiune și mortar
de ciment în fundală și deasupra fundălei
stălpilor până la nivelul deșeurii mc. 4 x 300.000 600.000
7. Talpa și stâlpi din nou din lemn de stejar
având aceleași dimensiuni și înălțime la fel
ca la pridvorul din față mc. 340 x 9.000 2.790.000
cuprins balustrada

79.902.000

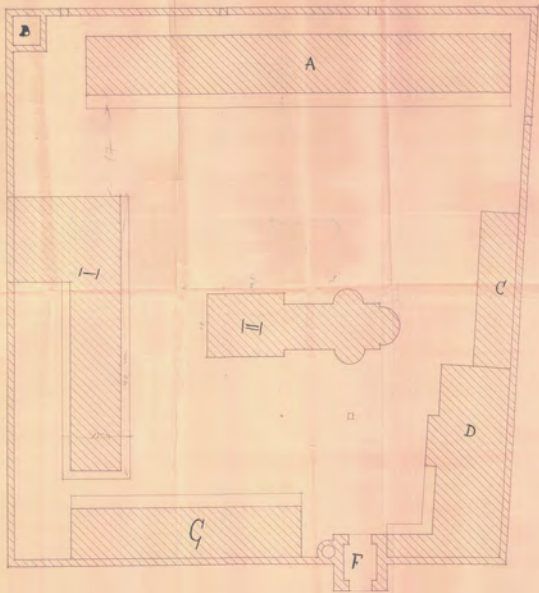

8. Balustrada din nou din lung de brad
 lăţime la faţa cea existentă ml.
9. Săpătură de pământ pentru coborârea, nivelarea
 şi amenajarea unei rigole de scurgere pe suprafaţa
 cuprinsă între stâlpi şi şoldul de înfrumuseţire.
 $\text{me. } 40 \times 12000$ 480.000
10. Pavarea acestei suprafeţe cu lespezi de piatră
 din regiune aşezate cu mortar de ciment, pe un
 substrat de beton de foc. grosime $\text{mp. } 180 \times 89.000$ 16.020.000
11. Vopsitul tâmplăriei existente la uşi şi ferestre
 cu vopsea de ulei dat de 2 ori, cuprins
 ansul vopseli existente. $180 \text{ mp. } \times 25.000$ 4.500.000
 Ansoviu
12. Diverse şi neprevăzute 100.902.000
-
- 9098000
-
- 110000000

adică una sută zece milioane

VIII - 946

arhit. St. Psaly

Analiza de preturi pentru devizul bisericii Prof. Răscă

art. 1-2-3-4-5

1. Dat jos temeralele sceler

Ora lucratorilor $2 \times 3000 = 600$
 Regie, Taxe, Beneficii 60% 360 960

2. Tiranti de fier

Fier cuprins pierdere $1,40 \times 3500$ ~~4900~~ 3500
 Manopere lucrut fier $Kg \frac{1}{2} \times 4000$ ~~2000~~ 2000
 $0,5 \times 3000$
 Apezat în zid zidar $\frac{1}{5} \times 3000$ 3000 1500
 salator $\frac{1}{5} \times 1500$ 1500 750

gămintele peretilor salatorilor

Zeama de ciment $Kg. 2 \times 600$ 1200
9000 ~~44000~~ 3950

gămintele peretilor de Kg.

Regie, Taxe, Beneficii 60%

350
70000
5580 14.230

3. Amplasat crăpăturii

mortar ciment $Kg. 35 \times 700 = 24500$
 nisip $mc. 1,06 \times 3000 = 31800$
 Ora lucrator $4,5 \times 1500$ 6750
28350

mortar $0,03 \times 1 \times 10 = 0,03 \times 274.000 = 8220$

manopere lucrator zidar ora $0,5 \times 3000 = 1500$

salator ora $0,5 \times 1500 = 750$

10.770

Regie, taxe, Beneficii 60% 6460
17.230

4. Trotuar

a) Substrat beton

Ciment $Kg. 200 \times 700 = 140.000$

Nisip $mc. 0,45 \times 15000 = 6750$

Pietriș $mc. 0,85 \times 15000 = 12.750$

Ora lucrator 1×3000 3000

salator 8×1500 12.000

174500 : 10 = 17.450

b) Bordura $0,2 \times 0,4 \times 0,08 \times 174500 = 13960$: 2 = 7000

c) Pietra $1mc \times 50.000 \times 0,15 = 7500$

Amplasament ciment



c. mortea ciment spajare și rostuit

ciment 1/2	400 × 700	280.000
nisip	1 × 15.000	15.000
manoperă	4,5 × 1500	6750
		<u>301.750</u>
		301.750 × 0,05 = 15088

d. manoperă spajare și rostuit

pe școlă	1,5 × 3000	4500
ajutor	1,5 × 1500	2250
		<u>6750</u>

e. celelalte săpături și încălzire

școlă	0,5 × 3000	1500
pe curățare	0,20 × 15000	3000
		<u>4500</u>

Trotuar de șap

Substrat	17.750
șap	7000
șapă	7500
manoperă	15.400
manoperă spajare	6750
săpături și încălzire	1800
	<u>55600</u>

6% taxe, regis, beneficii	33.360
	<u>88.960</u>

Dupumele

dubluri șap 1/4 × 150.000	6000
grindinare pe 0,015 × 150.000	2250
perdere 15%	1240
căie 1/2 0,30 × 5000	1500
șapă ml. 1 × 3000 : 3	1000
manoperă ora dubler 1 × 3000	3000
deficient obținerea vete dubler 0,5 × 3000	1500
școlă 0,5 × 1500	750
	<u>17.240</u>
Regis, Taxe, 60%	10.344
	<u>27.584</u>

~ Reconstrucția Arhondarjului Măncăliței ~
~ Vedere ~
Județul Bălți
Anul 1930



~ Planul Parterului ~

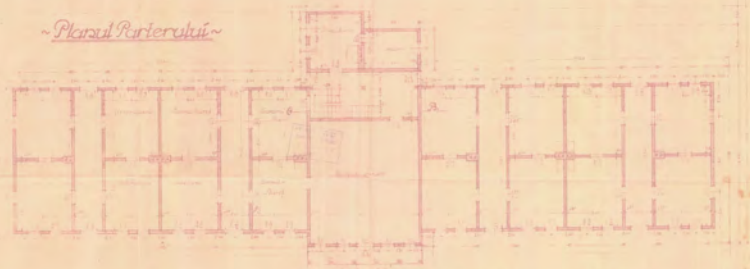

~ Planul scării ~

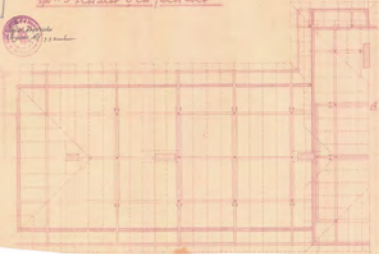

~ Planul etajului ~



~ Secția AB ~

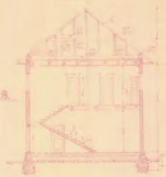

BIBLIOTECA
ARHITECTURII
S. M. I. 45



Grădinaru
6. 11. 1930
1. 1. 1931

Proiect
S. M. I.

Analiza de preturi pentru obiectul reparatiilor
la chitiele H^{ra} Regea J. Bana
art. 19i 2.

1 - Sarpanta la acoperis la mp.

material lemnos mc 0,05 x 100.000	=	5000
Pierarie, sroala, buloane kg 0,300 x 10.000		3000
manopere cuprinsu despicantii 4seti		
dulgher ore 3 x 3000		9.000
salar ore 3 x 1500		4.500
		21.500
Regie, taxe, beneficii 50%		10.750
		34.400

D.M.L.
ARHIVA
INSTRUMENTE
STR. TILA 196

2 - Instalatoarea de gita

lemnul 1mc. = 1000 dracite	=	32.000
transportul		15.000
faconalitat		13.000
amortiza		60.000
la mp. luc. 110 x 60	=	6600
luc. kg. 0,25 x 10.000		2500
manopere ore 2 x 3000		6000
carbolisium kg. 1.8000		8000
leate 0,010 x 60.000		600
		23700
60% Regie, taxe, benef.		14.210
		37.910

→

71

viii. 946

anbit. Jt. Bana

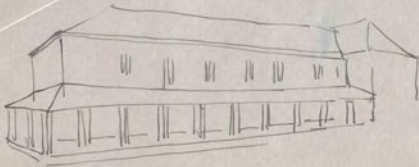



D.M.L.
ARCHIVA
BRUNETTE
NEL. PIA 14.7