

2445

~~2443~~

Keteesti

Com.

Merii - Petchii

Jud. Ilfor

Keteesti - Bir. A.N.S. rd. of Neulac } 1921  
Nuci - Bir. of Sumparoti  
Merii - Petchii - Bir. Paractiolo 1944-1946

11) Inventariul icoanelor vechi de la lămpă și din biserică, chiar a celor scoase din uz, cu arătarea inscripțiilor ce au, și numele sfinților ce reprezintă.

La lămpă sînt următoarele icoane: S. Ios Cuvos, Maica Domnului, Spiritul Săcrați și Sf. Nicolae

In tinda bisericii sînt următoarele icoane: Sf. Nicolae, Maica Domnului, Domnul Cuvos și Camerasa Paraschiva. Pe icoane S. Ios Cuvos se află inscripția următoare: C & H 13

ARHIV  
MAGAZINTE  
STR. PILA

12) Inventariul candelelor, sădelnițelor, discursilor, ripidelor, chivoturilor, crucilor de lemn serecate, paștelor, potirelor, și al întregii argintării vechi, precum și al candelabrelor vechi, (indicându-se inscripțiile ce au pe ea se pot căsi).

De argint nu este și  
N'au nici  
inscripție. - cele  
ce au sînt. -

13) Inventariul vestimentelor vechi, chiar a celor scoase din uz.

N'are.

14) Ce pomețnice vechi, manuscrite sau documente vint? (Inventariul lor).

N'are

Copie:

Paronis Suci-Metezești  
Nr. 11  
3 Iulie 1940.-

2723



Doanule Pretor,

La adresa Nr. 1099 a Comisiunii monumentelor istorice răspundem următoarele:

a) De un an de zile decând sunt preot la paronis Suci-Metezești, n'am cerut nici odata vreun ajutor tehnic pentru biserica veche din filială și nici în arhiva lăsată de înaintașul meu n'am găsit nimic în privința acesteia.-

b) Biserica veche din filiala Metezești are nevoie urgentă pentru înlocuirea acoperișului, că apa din ploaie a început să patrundă în interior.-

c) În timpurile acestea grele, care sunt dela veșnicia mea, n'am putut strânge nici un ban pentru reparație, iar răposatul paron n'a strâns și nu ne-a lăsat nimic.-

Paron, Fr./ss/Ion Ștefănescu,

D-sale.

Doanului Pretor al Filialii Cierbinași-Ilfov.-

Bis Meri-Petchi

2lför

när chetow

are Fesa



Sen. Coste

D. N. I.  
ARHIV  
COMITETUL  
nr. 1111 8

23-1-1946

*expedit*

Parohiei Sfintii Petri  
Jud. Ilfov.

519/1946

4.5.946

Cuceriores Părinte,

La adresa Nr. 14/1946, înregistrată la Nr. 519/1946, avem onoare a vă aduce la cunoștință că, cheltuielile de deplasare pe urmasă să suportați <sup>în întregime</sup> costul din ~~costul~~ de cale ferată, care cu ultimile majorări se ridică la 17.800 lei și diurna de 9.300 lei pentru zilele necesitate de lucrare, care în cazul de față, socotind și timpul necesitat cu dusul și întorsul nu poate depăși trei zile; aceasta reprezentă în total de circa 35.000 lei pentru care delegatul Comisiunii va da cuvenita chitanță.

În cazul când Parohia nu dispune de această sumă, vă rugăm să ne comunicați aceasta.

În orice caz înainte de cercetarea monumentului de către delegatul Comisiunii, nu se poate începe dărâmarea monumentului mai ales că acesta ar putea fi reparat pentru a servi drept capela vechiului cimitir.

DIRECTOR,

T. Brătulescu

Seful Serviciului,  
*S. Olteanu*  
S. Olteanu

Protocola Circ II. 2/3

Parohia. Loc. Parohi

Com. Măg. Păcleni

1946

17. 19

10. II. 1946.

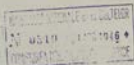

1946.

Comisiunea Documentelor Intance

St. General Berbest 28. 12.

12. II. 1946.

Tolmanie

18. II. 1946

In referinta la adresa de-manda N. 150/1946

si legaturii cu cererea nr. 104/1946 Parohi, carea are scopul sa se faca cunoscut, ca din cele doua norme trimise noua la adresa de mai sus, pentru obtinerea actelor pentru documentarea celor doua locuri, am optat pentru a doua ca, din punct de vedere tehnic, este mai buna decat cea din prima si poate fi utilizata la Lata Localu -

13. 7. 1946. Obiectiv  
Misiunea cu scopul de a cerceta toate depozitele de arhiva

Anual Cassificarea 1946  
Bia. sa constiuit la anul 1902-1903 si dupa la 1915

4. 9. 1946. Sunt de parere si recomanda unificarea Parohia Măg. Păcleni

1946. Lucrările Parohiei Protoparoh. La N. 19-1946, înregistrate la N. 59-1946 aruncându-se și aducându-se în discuție chestiunile de depozitare și arhivare și în special chestiunile de depozitare și arhivare, care au surselor înregistrate și ridicate la 17. 1946 la suma de 9. 800 lei pentru a se realizeze de către Parohia - Com. Măg. Păcleni - Arhivarea tuturor documentelor de arhivă în timpul recunoașterii și înregistrării. Nu poate dispune în zilele următoare. 1946 Berbest 28. 12.

Intrebari noi parohia areste si au putut fi rezolvate si mai multe si se recomanda sa se comunice la ce zona este ridicata fata de chestiunile de depozitare si

dupa curanta delegatiilor, ce si s-au cere la fata localu, urmand ca dupa aceea sa se hotarasca - 19. 1946

Dr. Grigorescu  
18. II. 1946  
18. II. 1946

Cheslionar.  
punte  
La monumentele istorice.



Județul. Ifov.  
Comuna. Mierulitelii.  
Căminul. Netezesti - Numele și brațul.

1. Biserica Filială Netezesti - Adormirea Maicii Domnului și Sf. Nicolae.

2. În ce zid sau de lemn? - Biserica este făcută din zid.  
Și deplumbătură sau cu - Șate deplumbătură.

3. Care e anul de fondare și  
numele ctitorilor? (Se va da  
numele ctitorilor de pe perete  
preambulului și poartă ctitorilor.) - Anul fondării este 1834 luna  
Noiembrie.  
De către Petru Ștefan Ștefan.

4. Ce inscripții de fondare,  
săpate în piatră și lemn  
sau zugrăvite sunt? - Inscripțiile și poartă sunt cele  
depe perete, care se referă  
la peretele care au zidit  
biserica, ctitorul care a fost în  
timpul creării și date fondării care  
este 1834.

15) Inventarul cărților vechi de cloșcă, sau cărțile, tipărite, etc.

12 Muncă de la anul  
1852. —

1 Căganie cu inscripția unională: 3048

16) Ce cloșce vechi sunt și ce inscripții au?

Vecheul cloșcă a  
fost luat de Unguri. —

17) Când s'a făcut ultima reparație mare a bisericii, și a păstrat ce era vechi?

Reparata a fost la  
anul 1860, una aceri  
fost la exteriorul și interior  
bisericii. —

18) Ce legende istorice se povestesc despre acest sfânt locas?

19) Ce lucruri istorice sunt pînă prezent: palate domnești, case boierești, rufe, case vechi sărănești, câmpuri de luptă, cruci de piatră mare (cu inscripția pe cât se poate descriptiv).

Semnătura Parohului (Superiorului),

Sigiliul Bisericii (Mănăstirii).

P. J. B. Bisericiu



CHESTIONAR  
PRIVITOR  
LA MONUMENTELE ISTORICE

SERIAL  
ARHIVA  
MONUMENTE ISTORICE  
NR. 212.A

(Acest chestionar se va completa și beneficia cu adresa oficială pe numele: O-ului Președinte și Comitetului Monumentelor Istorice, Administrația Casei Bisericești, în interval de două săptămâni de la ziua primirii lui)

Județul Ilfov  
Comuna Mari Pitești  
Cătunul Nuci

1) Felul monumentului. Numele și hramul.  
Mănăstire Sfânti împărații  
Schit Constanța și Elena  
Biserică parohială Nuci  
Biserici filiale —

(Pentru fiecare biserică filială se va face chestionar aparte).

2) E de zid sau de lemn? E dreptunghiulară sau cu sămuri? Țărne  
Biserica este făcută din țărnișe și lemn și este dreptunghiulară.

3) Care e anul de fondare și numele ctitorilor? (Se va da numele ctitorilor de pe pisanele pomelnice și portrete ctitorești).  
Dupe spuzele batrânilor, ar fi anul 1840, reparată în anul 1860 când s'a dat cu țencuială aproape tot întregul bisericii. - Numele ctitorilor nu se știe, fiind că nu există nici o permisie, nici batrân nu știu se găsește nici una.

4) Ce inscripții de fondare, săpate în piatră și lemn, sau zugrăvite sunt? (pe cât se pot descifra).

*[Handwritten scribbles and faint traces of text, mostly illegible.]*

câtunul, al sau atotului chestionar aparțin

Pentru fiecare biserică, indiferent de anul când

3) Ce clădiri sau ziduri sunt pe lângă biserică și ce vechime au?

o construcție mai nouă.

Sunt casele profunzamentale și sumare, care au o nouă.

6) Are biserică pridvor cu stâlpi înflorați și cheamă împodobite la uși și ferestre?

Nu are.

7) Are picturi de mare vechime? Ce inscripții au? (pe cât se pot citi).

Nu are.

8) Zidurile sunt vechi sau noi? Pridvorul bisericii sunt zugrăvite?

Zidurile ei au mai rămas după ce s'a făcut reparatia în anul 1860, sunt făcute între anii 1840-1860. Pridvorul bisericii este țencușat.

9) Tâmpla e de zid sau de lemn? Ce vechime are? E frumos împodobită?

Tâmpla este de lemn data trebuie să fie după 1840.

10) Câte strane vechi și sfertuse de lemn sculptate sunt?

Stranele și sfertusele nu sunt sculptate.

5). Ce clădire sau ziduri — Sunt casele populare  
sunt pe lângă biserică  
și ce vechime au? — cad au vechime de 60-70 ani.

6). Au lucrarea făcută cu — Au făcută cu 4 stâlpi  
stâlpi înflorați și stâlpi — Susținuți cu 4  
impodobiți la uși și — stâlpi  
feruși. — — tencuiți cu var.

7). Au pictură de morminte  
vechi? E înscrisă au?

Nu are.

8). Zugrăvile sunt vechi sau noi? — Zugrăvile sunt de la  
Petrinofara biserică sunt zugrăvile? — Pate fondatur biserică.  
— Petrinofara biserică (sunt)  
este tencuiată. —

9). Tâmpla e de zid sau de lemn? — Tâmpla este de zid,  
Ce vechime are? și ferestre — vechime este tot de la  
incapabilă? — 1834 și este pictată.

10). Care stăru vechi și ferestre — Stăru și ferestre  
de lemn sculplat sunt? — nu sunt sculplate.

Referat  
Trecut documente - Făclinte  
și Făclinte documente și  
Lăcăl sintagmă fidei reduse  
Lei 17.800.

Sicavă 3 pte Lei 17000  
Lei - 34800

Total Lei 35.000

*[Signature]*

Comisiunii se deosebite  
obținută.

Se înțelegând Parohia nu  
disponi de aceste surse, se  
cerșug și se comisiune  
pentru a se accepta

În orice caz face cauză  
monumentului de cel a delimita  
bucărințului nu se poate să  
dăruim monumentului  
ca se poate să mai dăruim aceste  
se poate să se pară pentru a  
se și după ce se și sechintu  
sechintu.

*[Signature]*

Protopopu Cuz. B. 1887

Parohia Horia-Pelul

Com. Horia-Pelul

Județ. 1846

№ 10

20 Martie 1946.

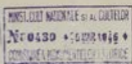

Onor.

Comisurii Monumentelor Istorice,

27.8.1946

La Domnia

Wretul

27.8.1946

Referat

Sunt de parcurs

de parcurs:

Adunarea parohială

cu conducătorii

cu răspundere

Ordnul Nr. 10 din

20 martie 1946

cu privire la

430-440 ca

de unde va putea

fi în discuție

întru întru

deși este

potrivit

anumele

27.8.1946

de la

Wretul

Am avut o foarte curioasă, în cuprinsul parohiei noastre - Horia-Pelul - se afla, în afară de biserică parohială unde deservim, încă o bisericuță în vechiul centru. Această bisericuță nu mai are folosită pentru cult nici din anul 1932 când a fost construită cea nouă. Deși legal nu trebuie ca să obțină de la noi și să fie vândută sau folosită în alt scop decât cel pentru care a fost construită. Dacă în anul 1932 când a fost construită cea nouă, deși legal nu trebuie ca să obțină de la noi și să fie vândută sau folosită în alt scop decât cel pentru care a fost construită. Dacă în anul 1932 când a fost construită cea nouă, deși legal nu trebuie ca să obțină de la noi și să fie vândută sau folosită în alt scop decât cel pentru care a fost construită.

Actualul vechi bisericuță este în completă pompă - are atât întru întru și deși este exteriorul este foarte frumoasă cămășile grăie de biserică; până acum în de mult timpuri celora de grec sau ai mai fost participat să facă unu aparținând vechiului vechi bisericuță, dar o prelungire a timpului întru prețierea unu parte bunare ca a nu știu în, deși este în vechi bisericuță, și care material bun, se poate să se achiziționeze și deși este cu bună prețiere, ar să deorbiți respect întru regim și bisericuță a se da cupul și-vrăști favorabil pentru determinarea acestei bisericuțe ramate, fiindcă are unu conf. cu și deși este de 1846.

Onor.

COMISURIA Monumentelor Istorice - Bacău

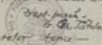

23-1-1946

I Ilfov

D. M. I.  
ARHIVA  
ADMNISTRATIVE  
NR. FILA 4

Protoierul Circ. III. Ilfov  
Parohia Heriu-Peșchiș, Com. Heriu-Peșchiș  
Jud. Ilfov.

430/1946

4-12-1946

Aver onoare a vă aduce la cunoștință, ca  
răspuns la cererea Dns. Nr. 10 din 20 Martie 1946,  
înregistrată la Nr. 430-1946, că Comisiunea nu poate  
lua în considerare cererea de dărâmare a bisericii  
din vecinul ci-titir, deocît în ceea unui docar aloc-  
tuit, potrivit normelor anexate. Circulară Nr. 53 P.

DIRECTOR

V. Ștefănescu

Șeful Serviciului

S. Olteanu

15. Inventarul acelor vechi  
ce s-au înscris în cartea  
de la început.

12. Numele tuturor  
P. L. G. P. L. sau  
K. G. L. -

1. Căruța din anul 1895

1. Căruța din anul 1895

1. Buletinul din anul 1895

1. Căruța tipărită în timpul  
domeniului K. G. L. -

16. Când s-a făcut ultima  
reparație mai a băncii  
și a fost cu ea vechi?

Nu s'a făcut  
o reparație

17. Ce elafete vechi sînt  
și ce înscrisuri au?

Vechiul elafet a fost laud  
ce înscrisuri.

18. Ce legende cunoscute și  
proverbe despre acelu  
sînt înscrisuri?

19. Ce lucruri vechi sînt înscris  
peste? palate cunoscute, case  
bucuri, case, sau vechi, frumoase.  
edificii de lemn, case de  
piatră mai sau mai puțin înscrisuri  
și pentru descoperire.

Comitetul Parohial

R. J. B. Teodorovici

11). Inventarul scambilor reali de  
la templu & din biserică  
chiar a celor scoscu din țig.  
cu avatare iusephela în cas  
și numele sfintilor în uprosch.

La temple sunt acumulate scoscu  
L. Bruto, Hana domnilor, Biderman  
N. D. & L. Bruto, pas' în temple  
Bucuri tot scoscu' scoscu' scoscu'  
mai scoscu, dar toate fan  
era accepta. —



12). Inventarul candelabrelor, candelabre  
deosebite, vopsele, obiectele  
crucele de lemn frezate,  
pafletele, potrușele, și al întregi  
argintului scoscu, precum & al  
candelabrelor scoscu.

5 candelabre sau de argint &  
fina date. 1 chivot de argint  
nou. 1 potru & 1 scoscu de  
de argint scoscu noi —  
1 cerușe lașcu sau clatu &  
1891. —

13). Inventarul resturilor reale,  
chiar a celor scoscu din țig.

N'au

14). A pomelnicu scoscu,  
manuscrisuri sau  
documente scoscu?

N'au.